



servei català de

Trànsit

**ANUARI ESTADÍSTIC D'ALCOHOLÈMIES
CATALUNYA 2003**

PROVES D'ALCOHOLÈMIA A CATALUNYA L'ANY 2003

Índex

| | |
|--|----|
| Introducció | 3 |
| 1. DADES GENERALS | |
| 1.1. Proves d'alcoholèmia de l'any 2003 | 3 |
| 1.2. Dades generals per motiu | 4 |
| 1.3. Dades generals per cos policial | 4 |
| 2. CONTROLS PREVENTIUS D'ALCOHOLÈMIA | |
| 2.1. Per cos policial | 5 |
| 2.2. Controls preventius Mossos d'Esquadra | |
| 2.2.1. Per comarca | 6 |
| 2.2.2. Per mes | 7 |
| 2.2.3. Per hora | 8 |
| 2.2.4. Per dia de la setmana | 9 |
| 2.2.5. Per edat | 10 |
| 2.2.6. Per carreteres amb més del 5% de controls | 11 |
| 2.3. Controls preventius Policia Local | |
| 2.3.1. Per comarca | 12 |
| 2.3.2. Per mes | 13 |
| 2.3.3. Per hora | 14 |
| 2.3.4. Per dia de la setmana | 15 |
| 2.3.5. Per edat | 16 |

Introducció

Aquest informe analitza les proves d'alcoholèmia i en especial els controls preventius que s'han realitzat a Catalunya l'any 2003.

1. DADES GENERALS

1.1. Proves d'alcoholèmia de l'any 2003

Durant l'any 2003 s'han realitzat **421.396** proves d'alcoholèmia

| Motiu | Cos Policial | Negatiu | Positiu | S'hi nega | Total | % controls | %Positives |
|-------------------|---------------|----------------|---------------|------------|----------------|-------------|-------------|
| Accident | Altres | 103 | 11 | 1 | 115 | 0,0 | 9,6 |
| | Mossos | 11.883 | 1.551 | 112 | 13.546 | 3,2 | 11,4 |
| | Polícia Local | 1.227 | 360 | 32 | 1.619 | 0,4 | 22,2 |
| Total | | 13.213 | 1.922 | 145 | 15.280 | 3,6 | 12,6 |
| Control Preventiu | Altres | 2.966 | 152 | 3 | 3.121 | 0,7 | 4,9 |
| | Mossos | 342.703 | 11.858 | 298 | 354.859 | 84,2 | 3,3 |
| | Polícia Local | 40.594 | 2.505 | 63 | 43.162 | 10,2 | 5,8 |
| Total | | 386.263 | 14.515 | 364 | 401.142 | 95,2 | 3,6 |
| Infracció | Altres | 43 | 24 | 1 | 68 | 0,0 | 35,3 |
| | Mossos | 666 | 934 | 89 | 1.689 | 0,4 | 55,3 |
| | Polícia Local | 1.668 | 879 | 25 | 2.572 | 0,6 | 34,2 |
| Total | | 2.377 | 1.837 | 115 | 4.329 | 1,0 | 42,4 |
| Síntomes | Altres | 2 | 7 | | 9 | 0,0 | 77,8 |
| | Mossos | 62 | 239 | 24 | 325 | 0,1 | 73,5 |
| | Polícia Local | 91 | 206 | 14 | 311 | 0,1 | 66,2 |
| Total | | 155 | 452 | 38 | 645 | 0,2 | 70,1 |

De totes les proves un 95,2% són controls preventius d'alcoholèmia, un 3,6% són accidents, un 1,0% infraccions i un 0,2% símptomes.

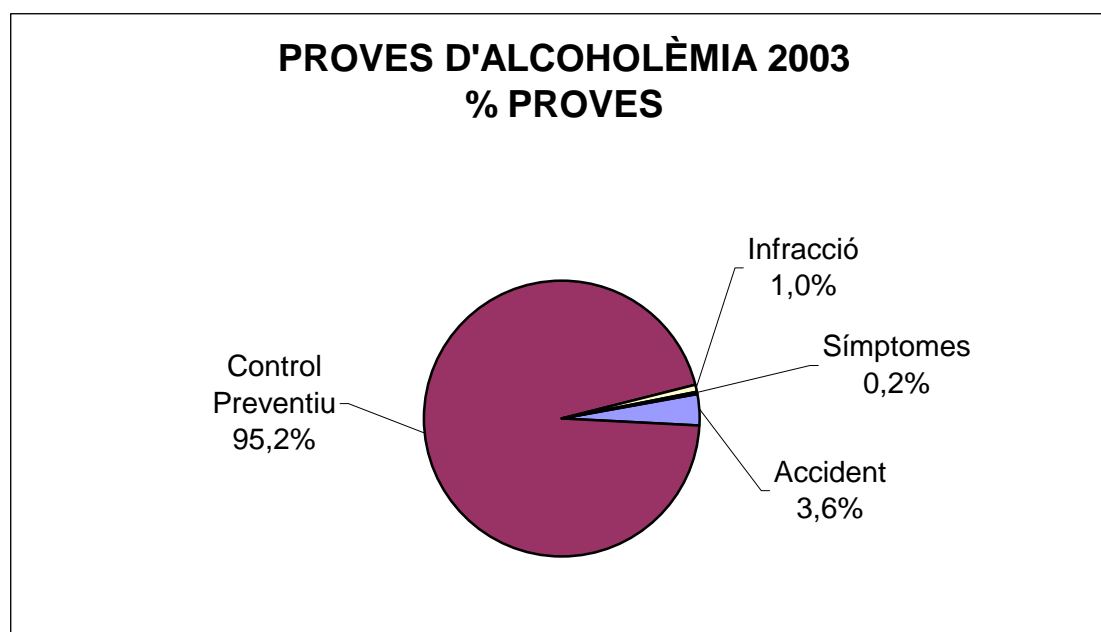

1.2.Dades generals per motiu

| MOTIU | Negatiu | Positiu | S'hi nega | total | % controls | % positives |
|-------------------|----------------|---------------|------------|----------------|--------------|-------------|
| Accident | 13.213 | 1.922 | 145 | 15.280 | 3,6 | 12,6 |
| Control Preventiu | 386.263 | 14.515 | 364 | 401.142 | 95,2 | 3,6 |
| Infracció | 2.377 | 1.837 | 115 | 4.329 | 1,0 | 42,4 |
| Simptomes | 155 | 452 | 38 | 645 | 0,2 | 70,1 |
| Total | 402.008 | 18.726 | 662 | 421.396 | 100,0 | 4,4 |

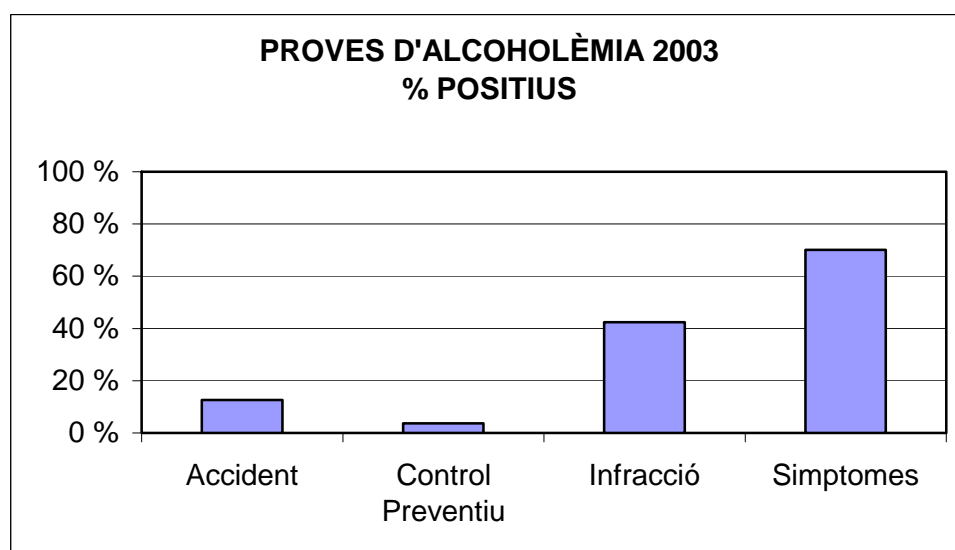

1.3.Dades generals per cos policial

| Cos Policial | Negatiu | Positiu | S'hi nega | total | % controls | % positives |
|---------------|----------------|---------------|------------|----------------|--------------|-------------|
| Altres | 3.114 | 194 | 5 | 3.313 | 0,8 | 5,9 |
| Mossos | 355.314 | 14.582 | 523 | 370.419 | 87,9 | 3,9 |
| Policia Local | 43.580 | 3.950 | 134 | 47.664 | 11,3 | 8,3 |
| Total | 402.008 | 18.726 | 662 | 421.396 | 100,0 | 4,4 |

2.1. Controls preventius cos policial

| Cos Policial | Negatiu | Positiu | S'hi nega | total | % controls | % positives |
|---------------|----------------|---------------|------------|----------------|--------------|-------------|
| Altres | 2.966 | 152 | 3 | 3.121 | 0,8 | 4,9 |
| Mossos | 342.703 | 11.858 | 298 | 354.859 | 88,5 | 3,3 |
| Policia Local | 40.594 | 2.505 | 63 | 43.162 | 10,8 | 5,8 |
| Total | 386.263 | 14.515 | 364 | 401.142 | 100,0 | 3,6 |

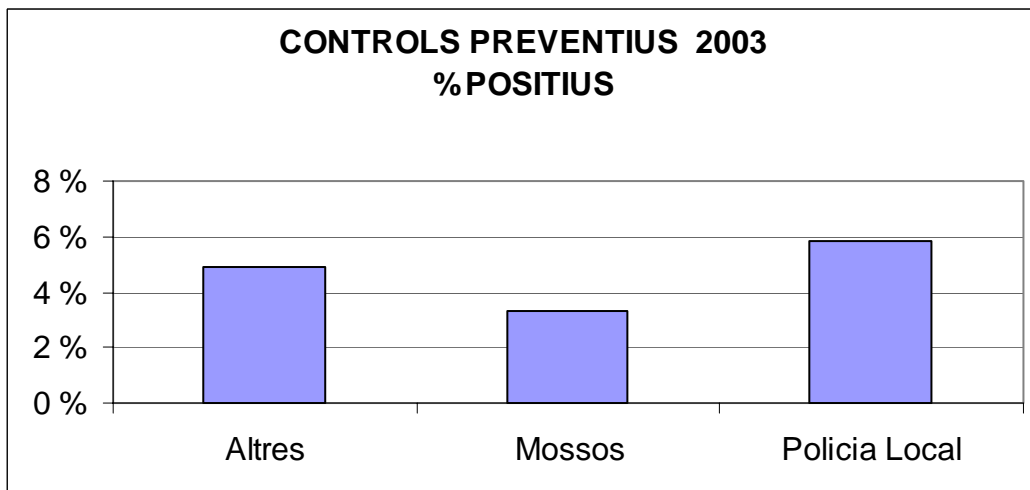
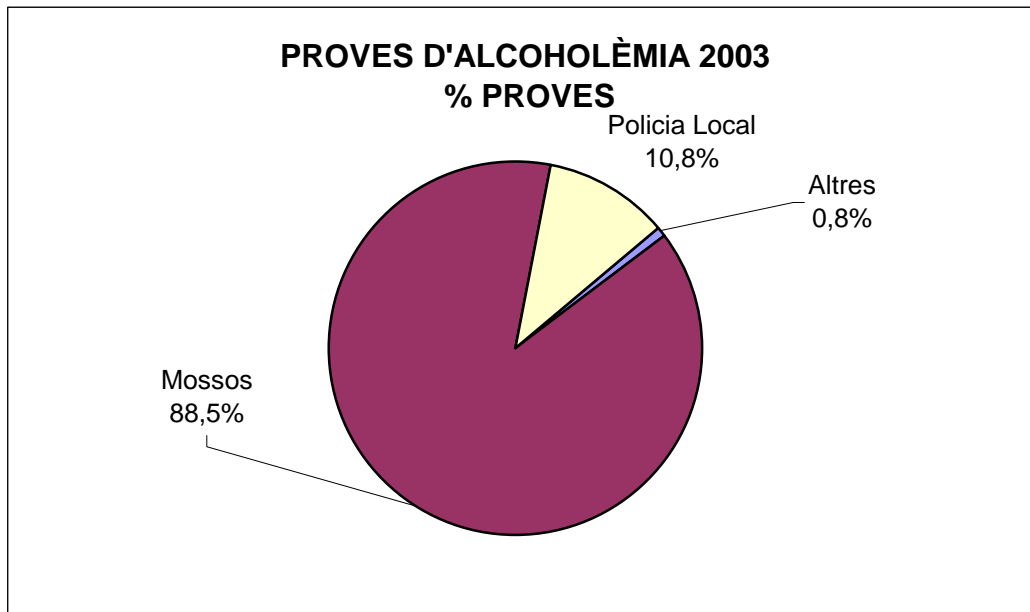

2.2.1. Controls preventius-Mossos d'esquadra per comarca

| COMARCA | Negatiu | Positiu | S'hi nega | total | % controls | % positives |
|-------------------|----------------|---------------|------------|----------------|--------------|-------------|
| Alt Camp | 9.496 | 266 | 8 | 9.770 | 2,8 | 2,7 |
| Alt Emporda | 7.671 | 447 | 11 | 8.129 | 2,3 | 5,5 |
| Alt Penedes | 6.073 | 110 | 1 | 6.184 | 1,7 | 1,8 |
| Alt Urgell | 11.100 | 331 | 4 | 11.435 | 3,2 | 2,9 |
| Alta Ribagorca | 1.726 | 29 | 0 | 1.755 | 0,5 | 1,7 |
| Anoia | 14.488 | 455 | 14 | 14.957 | 4,2 | 3,0 |
| Bages | 18.809 | 806 | 17 | 19.632 | 5,5 | 4,1 |
| Baix Camp | 11.929 | 376 | 7 | 12.312 | 3,5 | 3,1 |
| Baix Ebre | 11.639 | 310 | 10 | 11.959 | 3,4 | 2,6 |
| Baix Emporda | 5.653 | 266 | 13 | 5.932 | 1,7 | 4,5 |
| Baix Llobregat | 28.217 | 1.107 | 26 | 29.350 | 8,3 | 3,8 |
| Baix Penedes | 11.874 | 345 | 11 | 12.230 | 3,4 | 2,8 |
| Barcelones | 1.829 | 162 | 2 | 1.993 | 0,6 | 8,1 |
| Bergueda | 2.946 | 168 | 3 | 3.117 | 0,9 | 5,4 |
| Cerdanya | 3.092 | 171 | 5 | 3.268 | 0,9 | 5,2 |
| Conca de Barbera | 3.582 | 71 | 3 | 3.656 | 1,0 | 1,9 |
| Garraf | 13.766 | 394 | 7 | 14.167 | 4,0 | 2,8 |
| Garrigues | 1.164 | 14 | 0 | 1.178 | 0,3 | 1,2 |
| Garrotxa | 5.317 | 247 | 6 | 5.570 | 1,6 | 4,4 |
| Girones | 8.862 | 479 | 8 | 9.349 | 2,6 | 5,1 |
| Maresme | 15.047 | 558 | 7 | 15.612 | 4,4 | 3,6 |
| Montsia | 3.626 | 173 | 8 | 3.807 | 1,1 | 4,5 |
| Noguera | 11.337 | 199 | 9 | 11.545 | 3,3 | 1,7 |
| Osona | 11.026 | 833 | 12 | 11.871 | 3,3 | 7,0 |
| Pallars Jussa | 4.364 | 101 | 3 | 4.468 | 1,3 | 2,3 |
| Pallars Sobira | 6.056 | 206 | 6 | 6.268 | 1,8 | 3,3 |
| Pla d'Urgell | 5.323 | 225 | 3 | 5.551 | 1,6 | 4,1 |
| Pla de l'Estany | 334 | 30 | 0 | 364 | 0,1 | 8,2 |
| Priorat | 2.148 | 21 | 1 | 2.170 | 0,6 | 1,0 |
| Ribera d'Ebre | 7.985 | 143 | 2 | 8.130 | 2,3 | 1,8 |
| Ripolles | 2.569 | 101 | 5 | 2.675 | 0,8 | 3,8 |
| Segarra | 4.115 | 72 | 4 | 4.191 | 1,2 | 1,7 |
| Segria | 15.286 | 385 | 9 | 15.680 | 4,4 | 2,5 |
| Selva | 4.986 | 236 | 12 | 5.234 | 1,5 | 4,5 |
| Solsones | 169 | 12 | 0 | 181 | 0,1 | 6,6 |
| Tarragones | 17.778 | 499 | 15 | 18.292 | 5,2 | 2,7 |
| Terra Alta | 2.775 | 20 | 0 | 2.795 | 0,8 | 0,7 |
| Urgell | 9.864 | 251 | 6 | 10.121 | 2,9 | 2,5 |
| Val d'Aran | 6.013 | 261 | 16 | 6.290 | 1,8 | 4,1 |
| Valles Occidental | 16.248 | 583 | 10 | 16.841 | 4,7 | 3,5 |
| Valles Oriental | 16.418 | 395 | 14 | 16.827 | 4,7 | 2,3 |
| Desconegut | 3 | 0 | 0 | 3 | 0,0 | 0,0 |
| Total | 342.703 | 11.858 | 298 | 354.859 | 100,0 | 3,3 |

2.2.2. Controls preventius-Mossos d'esquadara per mes

| Mes | Negatiu | Positiu | S'hi nega | total | % controls | % positives |
|--------------|----------------|---------------|------------|----------------|--------------|-------------|
| Gener | 33.242 | 676 | 28 | 33.946 | 9,6 | 2,0 |
| Febrer | 30.695 | 580 | 19 | 31.294 | 8,8 | 1,9 |
| Març | 45.735 | 1.293 | 32 | 47.060 | 13,3 | 2,7 |
| Abril | 33.764 | 1.109 | 33 | 34.906 | 9,8 | 3,2 |
| Maig | 29.425 | 1.039 | 29 | 30.493 | 8,6 | 3,4 |
| Juny | 30.262 | 1.353 | 20 | 31.635 | 8,9 | 4,3 |
| Juliol | 24.678 | 1.028 | 24 | 25.730 | 7,3 | 4,0 |
| Agost | 30.379 | 1.332 | 21 | 31.732 | 8,9 | 4,2 |
| Setembre | 25.233 | 1.048 | 25 | 26.306 | 7,4 | 4,0 |
| Octubre | 18.336 | 709 | 19 | 19.064 | 5,4 | 3,7 |
| Novembre | 21.727 | 903 | 28 | 22.658 | 6,4 | 4,0 |
| Desembre | 19.227 | 788 | 20 | 20.035 | 5,6 | 3,9 |
| Total | 342.703 | 11.858 | 298 | 354.859 | 100,0 | 3,3 |

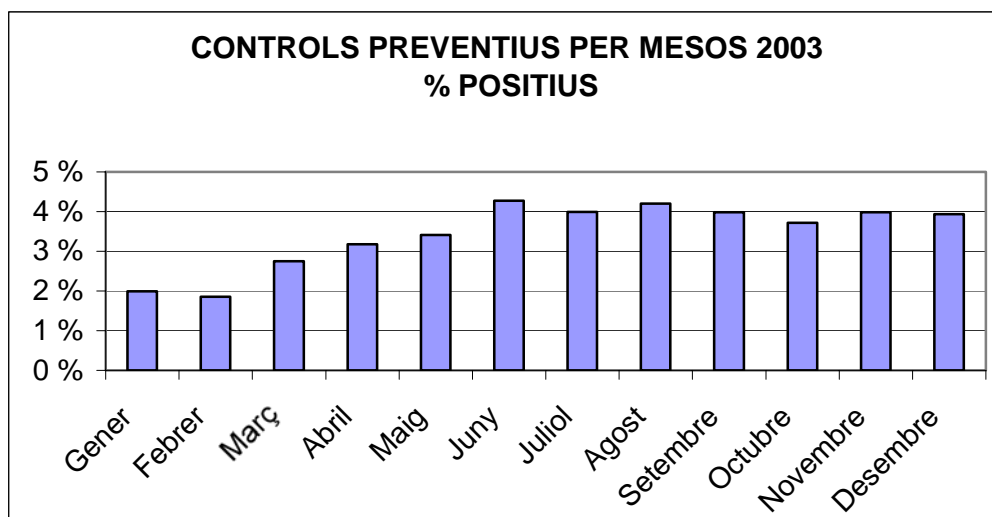

2.2.3. Controls Preventius Mossos d'Esquadra per hora

| HORA | Negatiu | Positiu | S'hi nega | total | % controls | % positives |
|--------------|----------------|---------------|------------|----------------|--------------|-------------|
| 1 | 37.292 | 1.494 | 41 | 38.827 | 10,9 | 3,8 |
| 2 | 17.477 | 1.063 | 20 | 18.560 | 5,2 | 5,7 |
| 3 | 25.146 | 1.753 | 51 | 26.950 | 7,6 | 6,5 |
| 4 | 26.652 | 2.219 | 60 | 28.931 | 8,2 | 7,7 |
| 5 | 8.683 | 990 | 19 | 9.692 | 2,7 | 10,2 |
| 6 | 7.024 | 500 | 11 | 7.535 | 2,1 | 6,6 |
| 7 | 20.359 | 638 | 15 | 21.012 | 5,9 | 3,0 |
| 8 | 17.173 | 307 | 5 | 17.485 | 4,9 | 1,8 |
| 9 | 7.652 | 126 | 5 | 7.783 | 2,2 | 1,6 |
| 10 | 7.440 | 69 | 0 | 7.509 | 2,1 | 0,9 |
| 11 | 11.935 | 61 | 2 | 11.998 | 3,4 | 0,5 |
| 12 | 11.749 | 76 | 1 | 11.826 | 3,3 | 0,6 |
| 13 | 4.965 | 41 | 1 | 5.007 | 1,4 | 0,8 |
| 14 | 1.269 | 17 | 1 | 1.287 | 0,4 | 1,3 |
| 15 | 17.509 | 139 | 2 | 17.650 | 5,0 | 0,8 |
| 16 | 20.392 | 201 | 4 | 20.597 | 5,8 | 1,0 |
| 17 | 9.445 | 116 | 6 | 9.567 | 2,7 | 1,2 |
| 18 | 4.314 | 55 | 2 | 4.371 | 1,2 | 1,3 |
| 19 | 9.882 | 96 | 5 | 9.983 | 2,8 | 1,0 |
| 20 | 12.805 | 144 | 3 | 12.952 | 3,6 | 1,1 |
| 21 | 4.435 | 89 | 3 | 4.527 | 1,3 | 2,0 |
| 22 | 853 | 31 | 1 | 885 | 0,2 | 3,5 |
| 23 | 12.575 | 256 | 8 | 12.839 | 3,6 | 2,0 |
| 24 | 43.392 | 1.267 | 29 | 44.688 | 12,6 | 2,8 |
| Desconegut | 2.285 | 110 | 3 | 2.398 | 0,7 | 4,6 |
| Total | 342.703 | 11.858 | 298 | 354.859 | 100,0 | 3,3 |

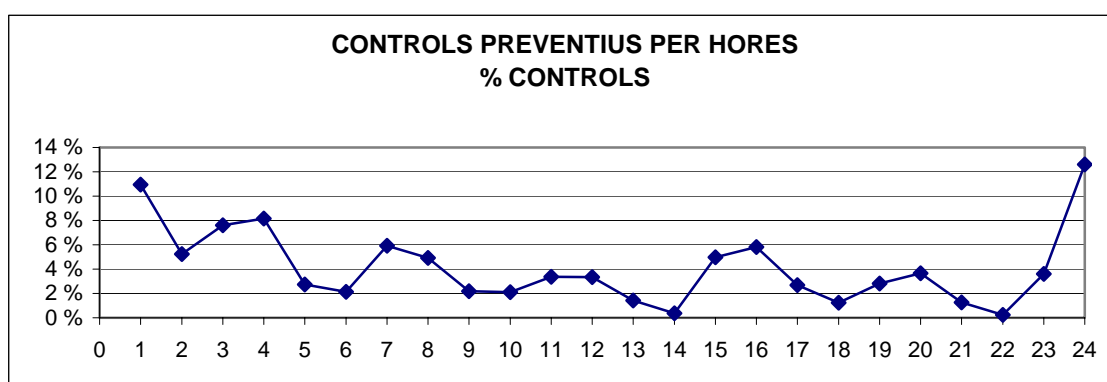

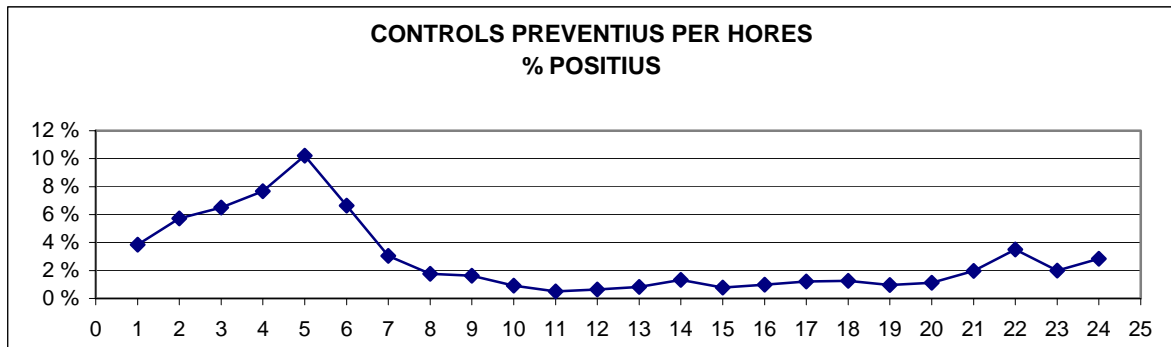

2.2.4. Controls Preventius Mossos d'Esquadra per dia de la setmana

| | Negatiu | Positiu | S'hi nega | total | % controls | % positives |
|--------------|----------------|---------------|------------|----------------|--------------|-------------|
| Dilluns | 41.783 | 1.045 | 31 | 42.859 | 12,1 | 2,4 |
| Dimarts | 36.083 | 786 | 17 | 36.886 | 10,4 | 2,1 |
| Dimecres | 38.782 | 880 | 18 | 39.680 | 11,2 | 2,2 |
| Dijous | 37.733 | 913 | 28 | 38.674 | 10,9 | 2,4 |
| Divendres | 44.878 | 1.293 | 40 | 46.211 | 13,0 | 2,8 |
| Dissabte | 70.602 | 3.126 | 74 | 73.802 | 20,8 | 4,2 |
| Diumenge | 72.842 | 3.815 | 90 | 76.747 | 21,6 | 5,0 |
| Total | 342.703 | 11.858 | 298 | 354.859 | 100,0 | 3,3 |

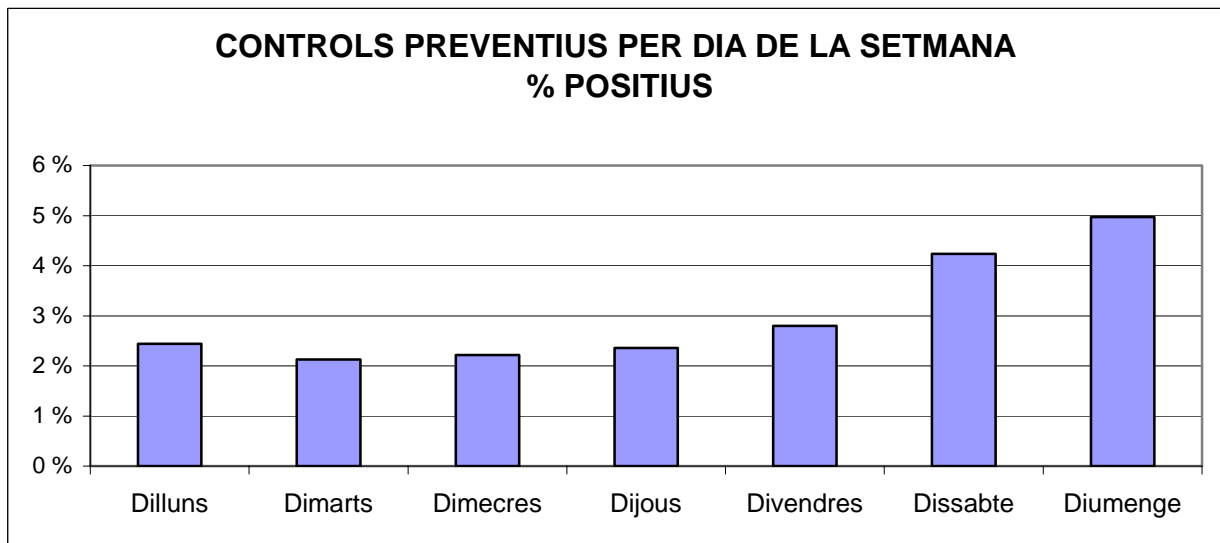

2.2.5. Controls Preventius – Mossos d'esquadra per edat

| | Negatiu | Positiu | S'hi nega | total | % controls | % positives |
|-----------------|---------|---------|-----------|---------|------------|-------------|
| De 15 a 17 anys | 988 | 26 | 1 | 1.015 | 0,3 | 2,6 |
| De 18 a 20 anys | 18.899 | 684 | 12 | 19.595 | 5,5 | 3,5 |
| De 21 a 24 anys | 42.501 | 1.922 | 26 | 44.449 | 12,5 | 4,3 |
| De 25 a 29 anys | 61.856 | 2.500 | 48 | 64.404 | 18,1 | 3,9 |
| De 30 a 34 anys | 53.027 | 1.871 | 45 | 54.943 | 15,5 | 3,4 |
| De 35 a 39 anys | 42.672 | 1.452 | 40 | 44.164 | 12,4 | 3,3 |
| De 40 a 44 anys | 36.724 | 1.226 | 43 | 37.993 | 10,7 | 3,2 |
| De 45 a 49 anys | 26.749 | 805 | 27 | 27.581 | 7,8 | 2,9 |
| De 50 a 54 anys | 24.016 | 613 | 19 | 24.648 | 6,9 | 2,5 |
| De 55 a 59 anys | 15.404 | 318 | 11 | 15.733 | 4,4 | 2,0 |
| De 60 a 64 anys | 9.444 | 148 | 7 | 9.599 | 2,7 | 1,5 |
| De 65 a 69 anys | 4.694 | 72 | 3 | 4.769 | 1,3 | 1,5 |
| De 70 a 74 anys | 2.831 | 25 | 1 | 2.857 | 0,8 | 0,9 |
| Més de 74 anys | 1.755 | 33 | 1 | 1.789 | 0,5 | 1,8 |
| S'ignora | 1.143 | 163 | 14 | 1.320 | 0,4 | 12,8 |
| Total | 342.703 | 11.858 | 298 | 354.859 | 100,0 | 3,3 |

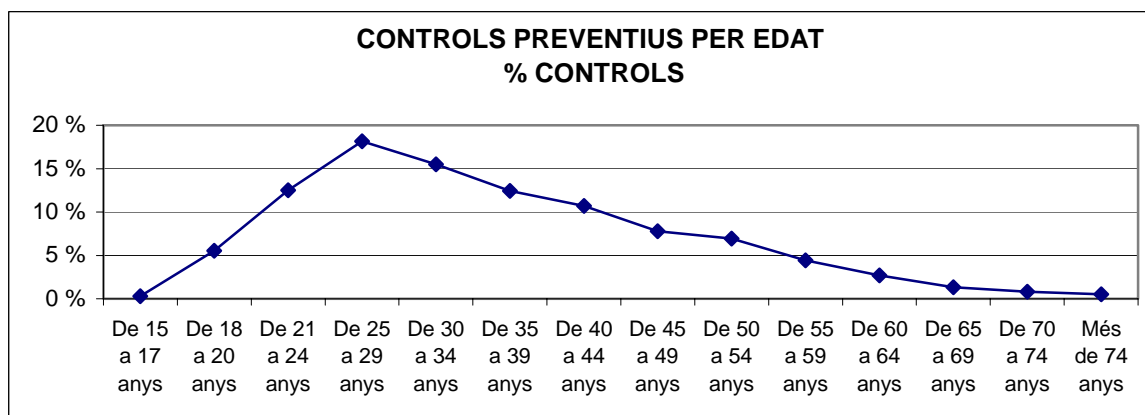
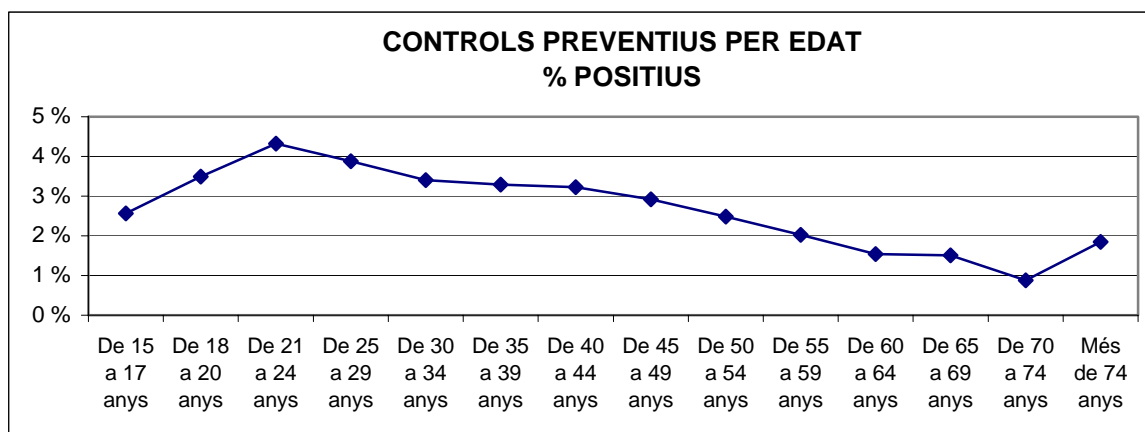

2.2.6. Controls Preventius Mossos d'Esquadra a Carreteres amb més del 5% de controls

| Carretera | Negatiu | Positiu | S'hi nega | total | % controls | % positives |
|-----------|---------|---------|-----------|--------|------------|-------------|
| N-340 | 24.068 | 647 | 19 | 24.734 | 7,1 | 2,6 |
| N-II | 23.263 | 766 | 9 | 24.038 | 6,9 | 3,2 |
| N-IIa | 18.683 | 752 | 20 | 19.455 | 5,6 | 3,9 |
| C-31 | 14.066 | 701 | 19 | 14.786 | 4,2 | 4,7 |
| C-14 | 14.353 | 408 | 7 | 14.768 | 4,2 | 2,8 |
| N-260 | 11.190 | 362 | 7 | 11.559 | 3,3 | 3,1 |
| A-7 | 11.322 | 196 | 5 | 11.523 | 3,3 | 1,7 |
| C-12 | 10.596 | 202 | 9 | 10.807 | 3,1 | 1,9 |
| N-240 | 10.278 | 222 | 7 | 10.507 | 3,0 | 2,1 |
| C-13 | 8.056 | 172 | 4 | 8.232 | 2,4 | 2,1 |
| N-230 | 7.497 | 197 | 8 | 7.702 | 2,2 | 2,6 |
| N-420 | 7.175 | 112 | 1 | 7.288 | 2,1 | 1,5 |
| C-32 | 6.705 | 313 | 3 | 7.021 | 2,0 | 4,5 |
| C-55 | 6.004 | 192 | 8 | 6.204 | 1,8 | 3,1 |
| C-17 | 5.560 | 259 | 10 | 5.829 | 1,7 | 4,4 |
| N-145 | 4.970 | 176 | 1 | 5.147 | 1,5 | 3,4 |
| C-37 | 4.754 | 249 | 8 | 5.011 | 1,4 | 5,0 |
| C-16C | 4.552 | 215 | 0 | 4.767 | 1,4 | 4,5 |
| C-15 | 4.567 | 95 | 2 | 4.664 | 1,3 | 2,0 |
| C-26 | 3.937 | 94 | 2 | 4.033 | 1,2 | 2,3 |
| C-245 | 3.599 | 90 | 3 | 3.692 | 1,1 | 2,4 |
| C-244 | 3.394 | 140 | 3 | 3.537 | 1,0 | 4,0 |
| C-58 | 3.238 | 191 | 0 | 3.429 | 1,0 | 5,6 |
| C-25 | 3.367 | 50 | 1 | 3.418 | 1,0 | 1,5 |
| C-16 | 3.222 | 152 | 0 | 3.374 | 1,0 | 4,5 |
| C-65 | 3.100 | 132 | 3 | 3.235 | 0,9 | 4,1 |
| N-150 | 2.879 | 90 | 3 | 2.972 | 0,9 | 3,0 |
| C-53 | 2.821 | 51 | 0 | 2.872 | 0,8 | 1,8 |
| C-35 | 2.594 | 110 | 4 | 2.708 | 0,8 | 4,1 |
| A-16 | 2.619 | 86 | 2 | 2.707 | 0,8 | 3,2 |
| N-152 | 2.478 | 150 | 4 | 2.632 | 0,8 | 5,7 |
| A-2 | 2.455 | 57 | 1 | 2.513 | 0,7 | 2,3 |
| C-1413A | 2.460 | 49 | 0 | 2.509 | 0,7 | 2,0 |
| C-147 | 2.364 | 131 | 7 | 2.502 | 0,7 | 5,2 |
| C-28 | 2.272 | 143 | 10 | 2.425 | 0,7 | 5,9 |
| LP-3322 | 2.266 | 86 | 0 | 2.352 | 0,7 | 3,7 |
| BP-5002 | 2.044 | 59 | 3 | 2.106 | 0,6 | 2,8 |
| TV-3141 | 2.029 | 38 | 0 | 2.067 | 0,6 | 1,8 |
| N-152a | 1.785 | 191 | 1 | 1.977 | 0,6 | 9,7 |
| C-246a | 1.859 | 56 | 1 | 1.916 | 0,5 | 2,9 |
| C-66 | 1.751 | 56 | 3 | 1.810 | 0,5 | 3,1 |
| GI-682 | 1.616 | 107 | 7 | 1.730 | 0,5 | 6,2 |
| C-246 | 1.667 | 52 | 1 | 1.720 | 0,5 | 3,0 |
| C-260 | 1.586 | 117 | 4 | 1.707 | 0,5 | 6,9 |

| | | | | | | |
|-------------|-------|-----|---|-------|-----|-----|
| C-33 | 1.567 | 70 | 1 | 1.638 | 0,5 | 4,3 |
| C-251 | 1.588 | 22 | 1 | 1.611 | 0,5 | 1,4 |
| N-141C | 1.452 | 128 | 5 | 1.585 | 0,5 | 8,1 |
| ZONA URBANA | 3.386 | 262 | 8 | 3.656 | 1,0 | 7,2 |

2.3.1. Controls Preventius-Policies locals per comarca

| COMARCA | Negatiu | Positiu | S'hi nega | total | % controls | % positives |
|-------------------|---------------|--------------|-----------|---------------|--------------|-------------|
| Alt Camp | 25 | 0 | 0 | 25 | 0,1 | 0,0 |
| Alt Emporda | 487 | 32 | 0 | 519 | 1,2 | 6,2 |
| Alt Penedes | 18 | 6 | 0 | 24 | 0,1 | 25,0 |
| Alt Urgell | 970 | 19 | 1 | 990 | 2,3 | 1,9 |
| Anoia | 1 | 0 | 0 | 1 | 0,0 | 0,0 |
| Bages | 761 | 77 | 5 | 843 | 2,0 | 9,1 |
| Baix Camp | 385 | 18 | 0 | 403 | 0,9 | 4,5 |
| Baix Ebre | 117 | 3 | 2 | 122 | 0,3 | 2,5 |
| Baix Llobregat | 2.329 | 111 | 5 | 2.445 | 5,7 | 4,5 |
| Baix Penedes | 575 | 22 | 0 | 597 | 1,4 | 3,7 |
| Barcelones | 17.803 | 1.347 | 33 | 19.183 | 44,4 | 7,0 |
| Bergueda | 423 | 56 | 0 | 479 | 1,1 | 11,7 |
| Cerdanya | 12 | 1 | 0 | 13 | 0,0 | 7,7 |
| Conca de Barbera | 133 | 5 | 0 | 138 | 0,3 | 3,6 |
| Garraf | 7 | 4 | 0 | 11 | 0,0 | 36,4 |
| Garrotxa | 224 | 5 | 0 | 229 | 0,5 | 2,2 |
| Girones | 4.042 | 139 | 3 | 4.184 | 9,7 | 3,3 |
| Maresme | 1.987 | 191 | 7 | 2.185 | 5,1 | 8,7 |
| Noguera | 17 | 1 | 0 | 18 | 0,0 | 5,6 |
| Osona | 3.800 | 140 | 3 | 3.943 | 9,1 | 3,6 |
| Pla d'Urgell | 432 | 5 | 0 | 437 | 1,0 | 1,1 |
| Pla de l'Estany | 388 | 31 | 0 | 419 | 1,0 | 7,4 |
| Selva | 920 | 37 | 0 | 957 | 2,2 | 3,9 |
| Tarragones | 1.266 | 104 | 3 | 1.373 | 3,2 | 7,6 |
| Valles Occidental | 231 | 18 | 0 | 249 | 0,6 | 7,2 |
| Valles Oriental | 3.240 | 130 | 1 | 3.371 | 7,8 | 3,9 |
| Desconegut | 1 | 3 | 0 | 4 | 0,0 | 75,0 |
| Total | 40.594 | 2.505 | 63 | 43.162 | 100,0 | 5,8 |

2.3.2. Controls Preventius-Policies locals per mes

| | Negatiu | Positiu | S'hi nega | total | % controls | % positives |
|--------------|---------------|--------------|-----------|---------------|--------------|-------------|
| Gener | 4.077 | 244 | 7 | 4.328 | 10,0 | 5,6 |
| Febrer | 4.496 | 251 | 8 | 4.755 | 11,0 | 5,3 |
| Març | 4.996 | 306 | 8 | 5.310 | 12,3 | 5,8 |
| Abril | 4.381 | 298 | 5 | 4.684 | 10,9 | 6,4 |
| Maig | 3.703 | 209 | 6 | 3.918 | 9,1 | 5,3 |
| Juny | 3.670 | 263 | 8 | 3.941 | 9,1 | 6,7 |
| Juliol | 2.372 | 172 | 3 | 2.547 | 5,9 | 6,8 |
| Agost | 1.819 | 127 | 4 | 1.950 | 4,5 | 6,5 |
| Setembre | 3.249 | 196 | 1 | 3.446 | 8,0 | 5,7 |
| Octubre | 3.238 | 167 | 8 | 3.413 | 7,9 | 4,9 |
| Novembre | 3.520 | 213 | 5 | 3.738 | 8,7 | 5,7 |
| Desembre | 1.073 | 59 | | 1.132 | 2,6 | 5,2 |
| Total | 40.594 | 2.505 | 63 | 43.162 | 100,0 | 5,8 |

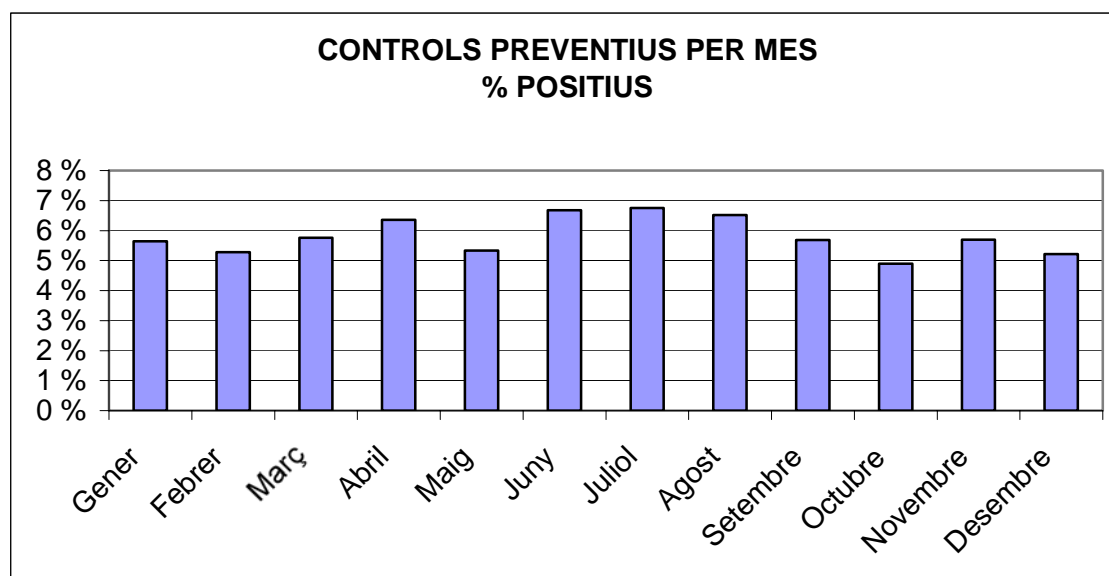

2.3.3. Controls Preventius-Policies locals per hora

| HORA | Negatiu | Positiu | S'hi nega | total | % controls | % positives |
|--------------|---------------|--------------|-----------|---------------|--------------|-------------|
| 1 | 4.792 | 274 | 6 | 5.072 | 11,8 | 5,4 |
| 2 | 2.923 | 255 | 8 | 3.186 | 7,4 | 8,0 |
| 3 | 3.103 | 422 | 10 | 3.535 | 8,2 | 11,9 |
| 4 | 3.846 | 564 | 13 | 4.423 | 10,2 | 12,8 |
| 5 | 1.084 | 232 | 6 | 1.322 | 3,1 | 17,5 |
| 6 | 476 | 48 | 1 | 525 | 1,2 | 9,1 |
| 7 | 1.967 | 101 | 1 | 2.069 | 4,8 | 4,9 |
| 8 | 2.841 | 66 | 0 | 2.907 | 6,7 | 2,3 |
| 9 | 417 | 15 | 0 | 432 | 1,0 | 3,5 |
| 10 | 421 | 6 | 0 | 427 | 1,0 | 1,4 |
| 11 | 749 | 13 | 2 | 764 | 1,8 | 1,7 |
| 12 | 721 | 4 | 0 | 725 | 1,7 | 0,6 |
| 13 | 158 | 4 | 0 | 162 | 0,4 | 2,5 |
| 14 | 19 | 0 | 0 | 19 | 0,0 | 0,0 |
| 15 | 655 | 15 | 1 | 671 | 1,6 | 2,2 |
| 16 | 1.169 | 18 | 0 | 1.187 | 2,8 | 1,5 |
| 17 | 972 | 10 | 1 | 983 | 2,3 | 1,0 |
| 18 | 445 | 7 | 0 | 452 | 1,0 | 1,5 |
| 19 | 721 | 10 | 0 | 731 | 1,7 | 1,4 |
| 20 | 1.133 | 22 | 1 | 1.156 | 2,7 | 1,9 |
| 21 | 463 | 9 | 0 | 472 | 1,1 | 1,9 |
| 22 | 304 | 10 | 2 | 316 | 0,7 | 3,2 |
| 23 | 3.542 | 110 | 1 | 3.653 | 8,5 | 3,0 |
| 24 | 7.518 | 282 | 10 | 7.810 | 18,1 | 3,6 |
| Desconegut | 155 | 8 | 0 | 163 | 0,4 | 4,9 |
| Total | 40.594 | 2.505 | 63 | 43.162 | 100,0 | 5,8 |

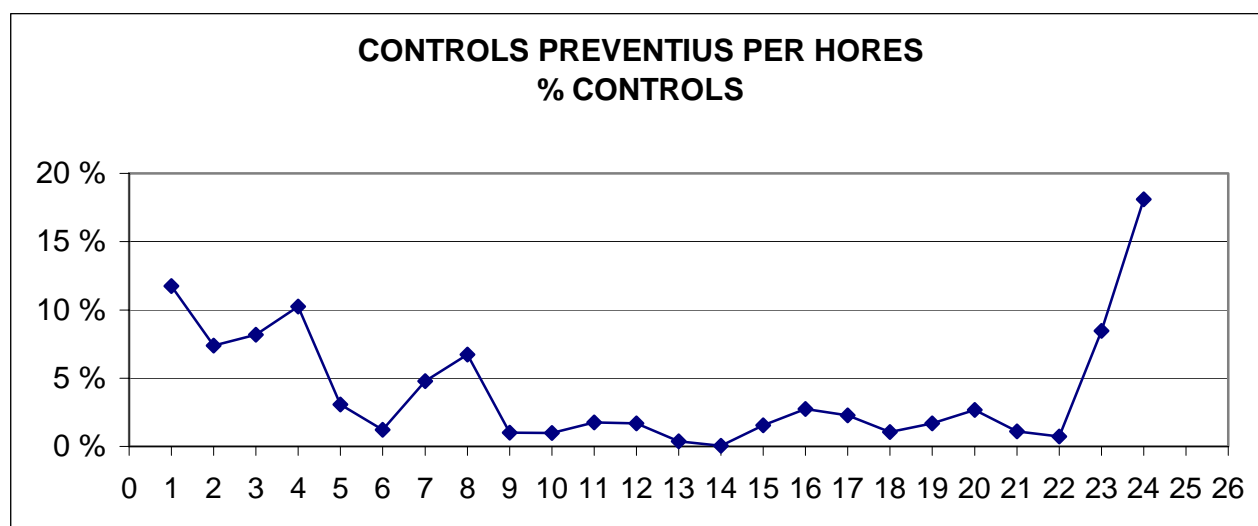

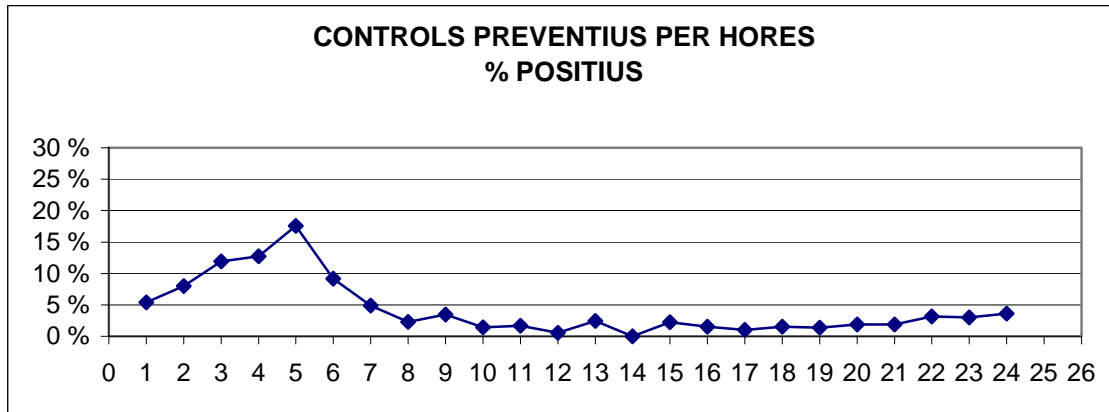

2.3.4. Controls Preventius-polícies locals per dia de la setmana

| | Negatiu | Positiu | S'hi nega | total | % controls | % positives |
|--------------|---------------|--------------|-----------|---------------|--------------|-------------|
| Dilluns | 3.546 | 194 | 11 | 3.751 | 8,7 | 5,2 |
| Dimarts | 3.097 | 167 | 7 | 3.271 | 7,6 | 5,1 |
| Dimecres | 3.217 | 177 | 6 | 3.400 | 7,9 | 5,2 |
| Dijous | 3.247 | 215 | 4 | 3.466 | 8,0 | 6,2 |
| Divendres | 6.808 | 374 | 3 | 7.185 | 16,6 | 5,2 |
| Dissabte | 10.623 | 629 | 15 | 11.267 | 26,1 | 5,6 |
| Diumenge | 10.056 | 749 | 17 | 10.822 | 25,1 | 6,9 |
| Total | 40.594 | 2.505 | 63 | 43.162 | 100,0 | 5,8 |

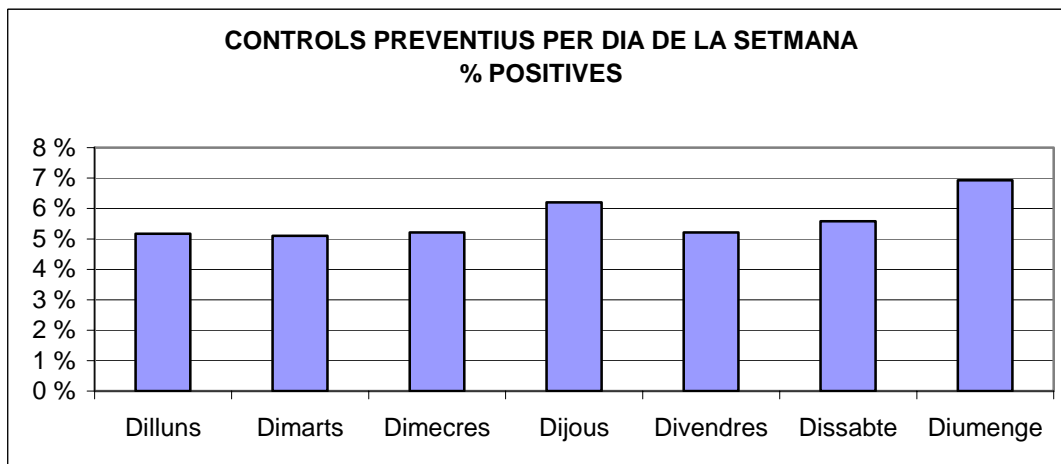

2.3.5. Controls Preventius-polícies locals per edat

| | Negatiu | Positiu | S'hi nega | total | % controls | % positives |
|-----------------|---------------|--------------|-----------|---------------|--------------|-------------|
| De 15 a 17 anys | 347 | 11 | 0 | 358 | 0,8 | 3,1 |
| De 18 a 20 anys | 2.972 | 162 | 0 | 3.134 | 7,3 | 5,2 |
| De 21 a 24 anys | 6.781 | 438 | 5 | 7.224 | 16,7 | 6,1 |
| De 25 a 29 anys | 8.146 | 562 | 8 | 8.716 | 20,2 | 6,4 |
| De 30 a 34 anys | 5.721 | 420 | 16 | 6.157 | 14,3 | 6,8 |
| De 35 a 39 anys | 4.305 | 322 | 8 | 4.635 | 10,7 | 6,9 |
| De 40 a 44 anys | 3.583 | 207 | 8 | 3.798 | 8,8 | 5,5 |
| De 45 a 49 anys | 2.804 | 140 | 7 | 2.951 | 6,8 | 4,7 |
| De 50 a 54 anys | 2.369 | 104 | 3 | 2.476 | 5,7 | 4,2 |
| De 55 a 59 anys | 1.627 | 57 | 4 | 1.688 | 3,9 | 3,4 |
| De 60 a 64 anys | 852 | 20 | 2 | 874 | 2,0 | 2,3 |
| De 65 a 69 anys | 400 | 12 | 0 | 412 | 1,0 | 2,9 |
| De 70 a 74 anys | 232 | 2 | 0 | 234 | 0,5 | 0,9 |
| Més de 74 anys | 120 | 1 | 0 | 121 | 0,3 | 0,8 |
| S'ignora | 335 | 47 | 2 | 384 | 0,9 | 12,5 |
| Total | 40.594 | 2.505 | 63 | 43.162 | 100,0 | 5,8 |

