

Enquesta de seguretat pública de Catalunya

Informe de síntesi

Edició 2005

Departament d'Interior



**Generalitat
de Catalunya**

Índex

1. Introducció.....	3
2. Les experiències de victimització l'any 2004.....	3
3. Els àmbits de victimització.....	12
4. L'afectació subjectiva	14
5. L'opinió dels ciutadans enguany	17
6. Els problemes més importants, en resposta espontània: La immigració, la inseguretad ciutadana, la situació laboral.....	25
7. La valoració de les institucions.....	28
8. Annex metodològic.....	32

1. Introducció

La mesura de la delinqüència que es fonamenta en l'estadística policial pot complementar-se amb les dades que proporcionen les enquestes adreçades a una mostra representativa de la població general. Els instruments d'enquesta permeten enregistrar la victimització experimentada pels ciutadans, amb independència de que hagi estat denunciada o no, i recollir les seves opinions en matèria de seguretat i policia.

Per recollir aquesta informació complementària, el Departament d'Interior compta amb l'*Enquesta de seguretat pública de Catalunya* (ESPC) la darrera edició de la qual s'ha dut a terme al llarg del primer trimestre d'enguany, la qual cosa ens permet conèixer la victimització experimentada l'any 2004, ja que les preguntes sobre victimització es refereixen invariablement a "l'any passat". La mateixa enquesta també ens permet conèixer les opinions i les valoracions dels ciutadans en el moment de realitzar el treball de camp, és a dir, durant els primers mesos de l'any en curs.

2. Les experiències de victimització l'any 2004

El record espontani de la victimització experimentada

El nombre de persones que recorden, al començament mateix de l'entrevista, haver estat víctimes d'algun il·lícit durant l'any anterior s'ha incrementat. Aquest indicador s'obté directament de la pregunta inicial del qüestionari: "*Recorda si l'any passat va ser víctima d'algun delicte (robatori, atracament, agressió...)?*", i els resultats corresponents als darrers sis anys han estat els següents¹:

¹ Aquí s'ha optat per l'indicador "brut": (entrevistes amb records espontanis de victimització/total entrevistes) x 100.

Evolució del record espontani de victimització, 1999–2004

Percentatge de les persones que recorden immediatament haver estat víctimes d'algun il·lícit.

Any al que es refereix el record	1999	2000	2001	2002	2003	2004
Recorden haver estat víctimes	5,0%	5,6%	6,5%	7,5%	7,1%	7,5%

El treball de camp de l'ESPC es porta a terme durant els primers mesos de l'any, precisament per facilitar el record dels fets experimentats "l'any passat". I no obstant això, la primera pregunta del qüestionari no mesura el percentatge de les persones victimitzades, sinó el percentatge de les que recorden un d'aquests fets de manera immediata. Al llarg de l'entrevista, en plantejar preguntes més específiques, es rememoren fets que no encaixen amb la percepció espontània del que és un delicte, inicialment oblidats o no considerats prou importants per la persona entrevistada.

És a dir, aquestes dades no mesuren la prevalença (el percentatge total de persones victimitzades), sinó el percentatge de persones que conserven un record despert d'un fet que han considerat immediatament delictiu. En aquest sentit, constitueixen un indicador d'impacte, ja que els resultats obtinguts no estan correlacionats únicament amb els il·lícits experimentats, sinó també amb la construcció social del que és un delicte i amb el seu impacte subjectiu sobre les víctimes².

I pot comprovar-se que el nombre de persones que recorden espontàniament haver estat víctimes d'algun delicte s'ha incrementat considerablement des de l'any 1999. El record espontani va disminuir quatre dècimes l'any 2003, però s'ha tornat a incrementar quatre dècimes l'any 2004, una oscil·lació que no modifica la tendència alcista del període, tot i que assenyala una desacceleració o, fins i tot, una estabilització. En tot cas, el període d'increments més enèrgics (anys 2001 i 2002) sembla haver quedat endarrerat.

² Aquest indicador és una singularitat de les enquestes de victimització fetes a Catalunya, introduït ja l'any 1984 a l'*Enquesta de victimització de Barcelona* a proposta de l'equip universitari dirigit per Anna Alabart i Juli Sabaté, i s'ha mantingut en les diverses edicions de l'ESPC en considerar que ofereix una visió sintètica de la victimització convencional d'especial impacte.

Per oferir una imatge gràfica d'aquesta tendència hem optat per considerar l'any 1999 com a base (=100), ja que va iniciar la sèrie de l'ESPC posterior a la prova pilot i, a partir de llavors, el treball de camp sempre s'ha dut a terme durant el primer trimestre, facilitant el record de les experiències viscudes durant l'any natural vençut i reforçant la validesa de les comparacions. Vegem-ne els resultats:

Evolució del record espontani de victimització, 1999 - 2004

Any 1999 = 100 (el 5% de la població recordava espontàniament algun fet)

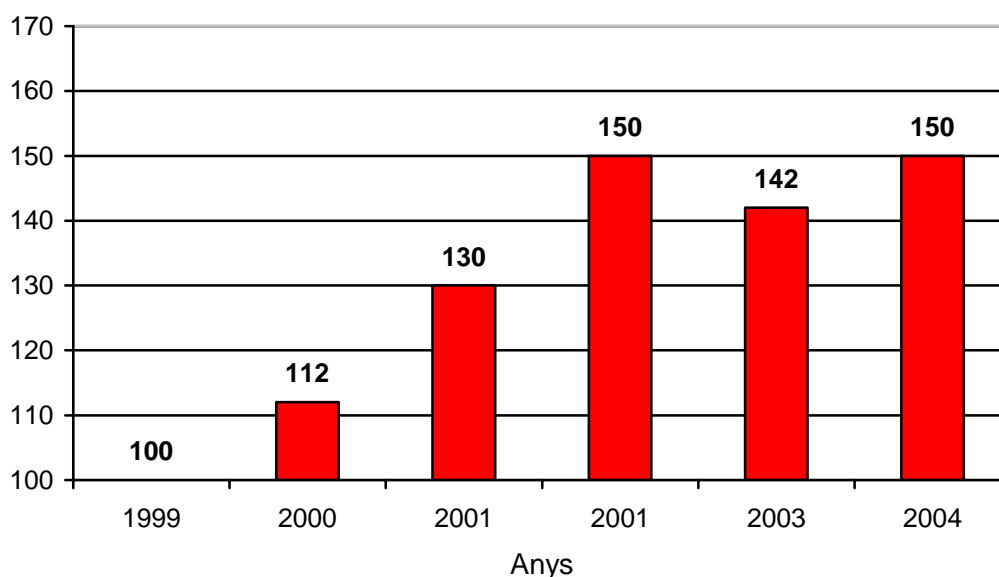

La distribució territorial de la victimització confirma un fet ja assenyalat en informes anteriors de l'ESPC: l'impacte és més intens al Camp de Tarragona i al municipi de Barcelona. Concretament, el record espontani afecta el 8,4% dels residents al Camp de Tarragona i el 8,9% dels residents al municipi de Barcelona, xifres significativament superiors a la mitjana catalana (7,5%). Més endavant s'insistirà sobre aquesta qüestió.

La resta de perfils sociodemogràfics tampoc presenten gaire novetats en relació amb els resultats obtinguts en edicions anteriors de l'enquesta. Així, en termes generals, el record de la victimització experimentada s'incrementa amb el nivell d'estudis o de renda, i disminueix amb l'edat.

No obstant això, sí que hem de destacar l'especial afectació de la població jove: el 12,6% de les persones de 16 a 25 anys recorden espontàniament haver estat objecte d'algun robatori, atracament o agressió durant l'any 2004, davant del 7,5% en el conjunt de la població.

És a dir, entre els 16 i els 25 anys el record espontani de victimització es situa cinc punts per sobre de la mitjana poblacional. Una diferència notable que, probablement, és encara més intensa en determinats subgrups, sobretot entre els joves que es troben a l'atur buscant la primera feina. La submostra d'aquests joves és excessivament minsa per pronunciar-s'hi taxativament (n=62), però crida l'atenció que prop del 16% (n=10) assenyalessin immediatament que havien estat víctimes d'algun robatori, atracament o agressió.

En tot cas, els fets enregistrats afecten de manera diferent els diversos grups d'edat. Més endavant tornarem sobre aquesta qüestió, però ja ara podem assenyalar, a grans trets, com evoluciona el record de la victimització segons l'edat.

El record espontani de victimització per franges d'edat.
Percentatge de víctimes sobre el seu grup d'edat. Any 2004

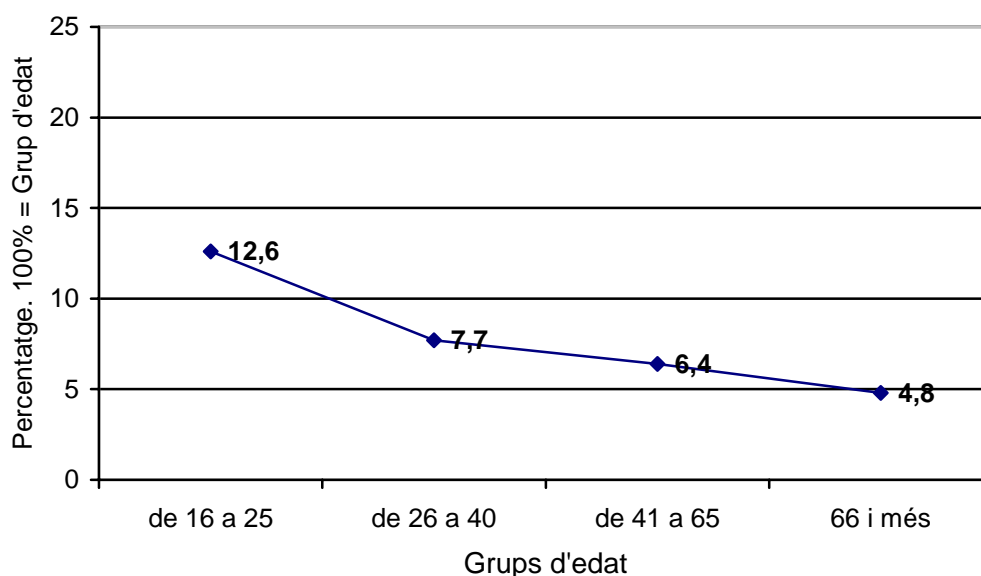

La prevalença

L'ESPC s'interessa de manera més sistemàtica pels il·lícits experimentats en sis àmbits de victimització força independents: els fets contra els vehicles, els domicilis, les segones residències, els comerços o petits negocis, l'economia agrària i la seguretat personal. La formulació de preguntes específiques sobre la victimització experimentada en cada un d'aquests àmbits permet detectar fets que no es mencionen espontàniament en les respostes a una pregunta genèrica.

Hem de distingir, doncs, entre el record espontani i la prevalença. El record espontani reflecteix un nombre de fets més reduït i emocionalment més carregat, mentre la prevalença, és a dir, el percentatge de persones victimitzades en els sis àmbits estudiats, proporciona una visió més àmplia i més detallada de la victimització. Tant és així que les dades sobre prevalença han de distingir entre la victimització delictiva i la victimització produïda per il·lícits que les mateixes víctimes no consideren delictius.

En aquest marc, la darrera edició de l'ESPC ha enregistrat una disminució de la victimització total, una dada esperançadora que ha de ser immediatament puntualitzada: el percentatge de persones que s'han considerat víctimes d'algun fet *delictiu* ha arribat al 16,3% i va ser del 15,9% l'any 2003. Vegem-ho amb més detall en un gràfic de barres:

Prevalença de la victimització. Any 2003 i 2004
Percentatge de persones victimitzades sobre la població total

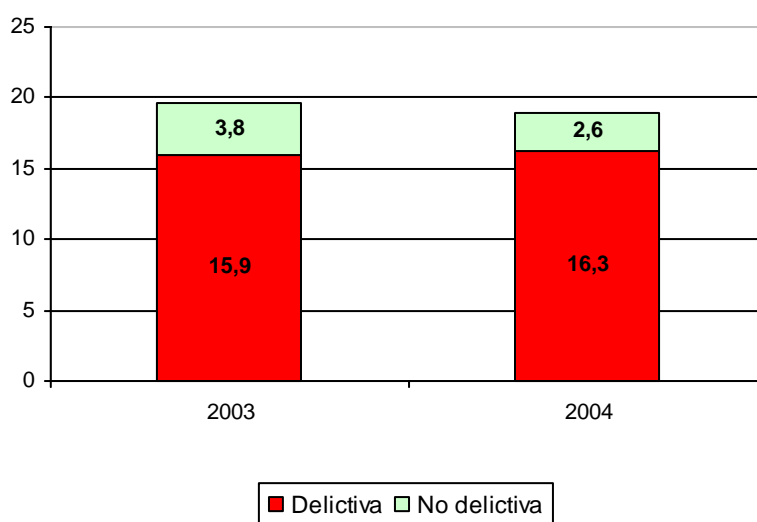

La prevalença global, és a dir, el percentatge total de les persones victimitzades per qualsevol fet, delictiu o no delictiu, ha disminuït del 19,7% l'any 2003 al 18,9% l'any 2004. Una dada congruent amb altres signes de millora de la seguretat que enregistra l'ESPC d'enguany. I, no obstant això, la composició interna de la prevalença indica que les tensions alcistes no estan superades. És a dir, la disminució global de la prevalença no ens pot fer oblidar que la victimització considerada delictiva per les víctimes ha augmentat.

De fet, la tendència alcista de la prevalença pot detectar-se, com a mínim, des de l'any 1999³. L'ESPC es troba en fase experimental i, per tant, les successives edicions de l'enquesta han introduït modificacions del qüestionari que han de ser tingudes en compte per dur a terme comparacions interanuals. En conseqüència, els indicadors comparables, basats en un mateix conjunt de fets i en uns criteris de còmput idèntics, s'han representat en el gràfic de barres amb una mateixa trama, i els increments atribuïbles a l'ampliació del qüestionari, dels anys 2003 i 2004, s'han representat amb un segment apilat de color més clar. Vegem-ho⁴:

³ Hi ha motius per pensar que el canvi de tendència va produir-se l'any 1998. En tot cas, l'*Enquesta de victimització de Barcelona* que s'ha realitzat anualment des de l'any 1984 va enregistrar un mínim a l'edició de 1998 i, des d'aleshores, el percentatge de persones victimitzades ha estat creixent.

⁴ En aquesta sèrie temporal no s'han inclòs les dades corresponents a l'any 2001 perquè presenten problemes de comparabilitat especials.

Prevalença de la victimització comparable, 1999 - 2004
Percentatge de persones victimitzades sobre la població total

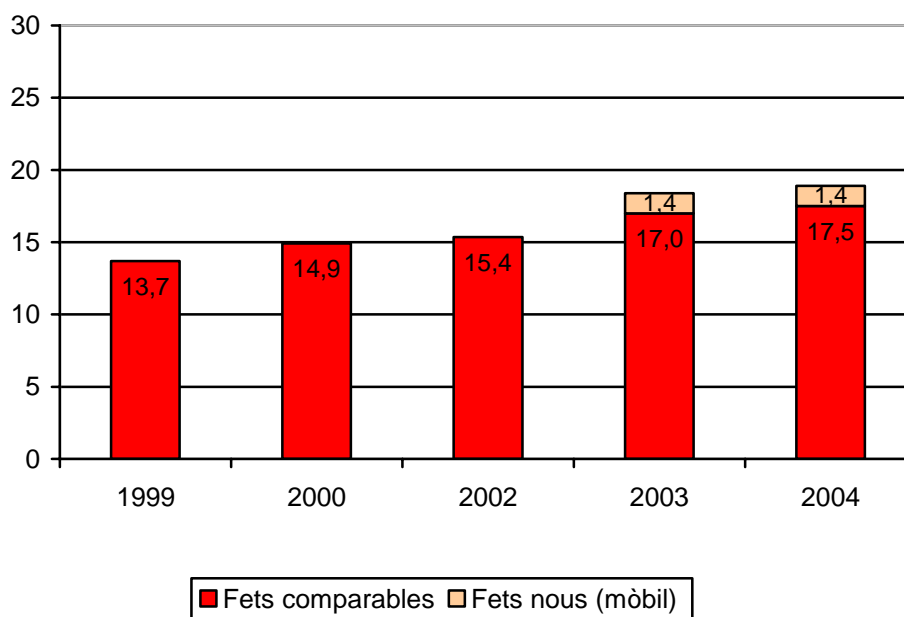

Concretament, el qüestionari referit a l'any 2003 va introduir una pregunta addicional sobre els robatoris de telèfon mòbil no associats a fets més generals, que no apareixia explícitament en les edicions anteriors, on només es preguntava globalment sobre "estrebades" i "robatoris de bossa o cartera". I la modificació no ha estat trivial: amb independència que les víctimes els consideressin delictiu o no, la nova pregunta ha comportat un increment de la prevalença de l'1,4% els dos anys. I és raonable suposar que una part d'aquestes respostes es perdia en les edicions anteriors.

En tot cas, fins i tot si deduïm els robatoris de mòbils, la prevalença de la victimització s'està incrementant des de l'any 1999, i l'any 2004 el nucli principal de la victimització, és a dir, la victimització delictiva, s'ha incrementat en 0,4 punts percentuals respecte a l'any 2003, tot i que la prevalença global, (victimització delictiva i no delictiva) hagi disminuït 0,8 punts percentuals.

Com s'ha indicat abans, la distribució territorial de la victimització delictiva segueix un esquema similar al d'anys anteriors: la ciutat de Barcelona, el Camp de Tarragona i, enguany, les Terres de l'Ebre presenten percentatges de victimització superiors a la mitjana i la resta de territoris es situen per sota.

Vegem-ho de manera més detallada, comparant els resultats de l'ESPC corresponents als anys 2003 i 2004:

Distribució territorial de la victimització delictiva. Anys 2003 i 2004

Percentatge de persones victimitzades sobre la població total

Àmbits territorials	Prevalença de la victimització delictiva	
	2003	2004
Municipi de Barcelona	20,0	20,2
Regió Metropolitana (sense Barcelona)	15,5	15,9
Camp de Tarragona	19,1	18,2
Terres de l'Ebre	14,1	17,7
Regió de Girona	13,9	15,6
Regió de Ponent	11,1	10,2
Central	9,6	9,5
Pirineu Occidental	8,8	8,7
TOTAL	15,9	16,3

La distribució regional de la prevalença delictiva requereix algun comentari. Hi ha regions on la prevalença es manté relativament estable (Central, Pirineu Occidental), fins i tot s'enregistra una lleugera millora a Ponent i al Camp de Tarragona, que contrasta amb els considerables increments detectats a la Regió Girona i a les Terres de l'Ebre, mentre els increments a la Regió Metropolitana semblen desaccelerar-se.

En tot cas, l'especial incidència de la victimització delictiva entre les persones residents a Barcelona ha d'interpretar-se, en primer lloc, com un efecte de la centralitat. Des que hi ha registres de victimització, Barcelona ha tingut una prevalença superior a la mitjana catalana. Això no obstant, l'any 1999 la diferència era de 0,6 punts percentuals, l'any 2000 ja era de 1,5 punts, l'any 2002 de 3 punts i l'any 2003, en l'àmbit més compromès, és a dir, en l'àmbit de la victimització delictiva, la diferència va ser de 4,0 punts, mentre l'any 2004 ha disminuït situant-se prop dels 3,8 punts.

La interpretació d'aquests fets no està lliure de dificultats però, en hipòtesi, pot relacionar-se amb el reforçament d'alguns elements de centralitat, sobretot els relacionats amb el lleure i el turisme, que incrementen les oportunitats de dur a terme determinats actes il·lícits (furts, estrebades, etc.) en un context on el segment de la població no integrat normalment al teixit social o al mercat laboral ha crescut.

La distribució per edats mereix un comentari diferenciat. També aquí retrobem un esquema similar al d'anys anteriors: la victimització disminueix amb l'edat. No obstant això, s'ha de destacar el fet perquè la diferència de la victimització dels més joves respecte a la mitjana s'ha intensificat des de l'any 1999. En aquest sentit, podem observar com ha evolucionat la prevalença en quatre grups d'edat al llarg de cinc edicions de l'ESPC, reflectint només els fets comparables al llarg de totes les edicions (bàsicament, victimització sense robatori de mòbils i sense distingir ara entre victimització delictiva i no delictiva)⁵:

Prevalença de la victimització comparable per grups d'edat. Anys 1999-2004

Percentatge de persones victimitzades respecte al seu grup d'edat

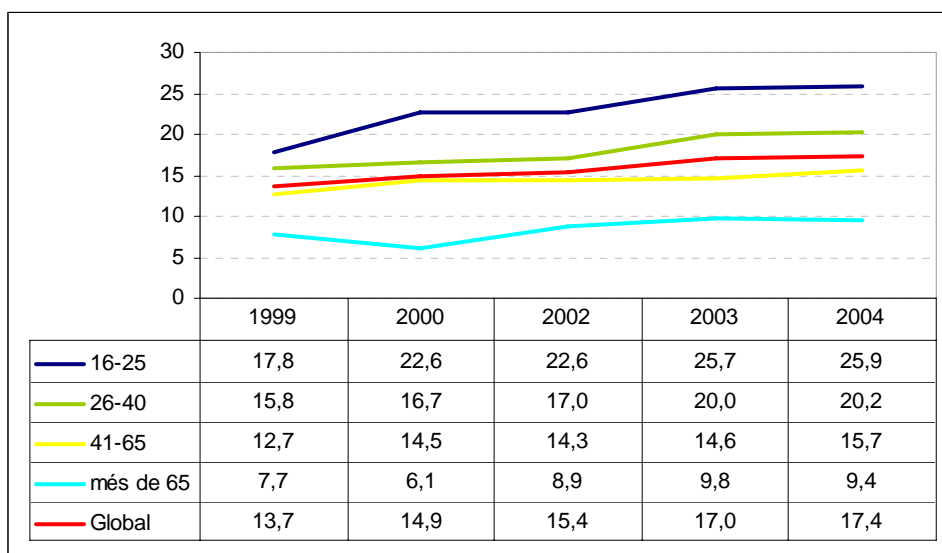

⁵ En aquesta sèrie temporal no s'han inclòs les dades corresponents a l'any 2001 perquè presenten problemes de comparabilitat especials.

La victimització comparable s'ha incrementat, doncs, en tots els grups d'edat, però si l'any 1999 els residents a Catalunya de 16 a 25 anys eren victimitzats 4,1 punts percentuals per sobre de la mitjana, l'any 2004 ho han estat 8,5 punts per sobre. I és evident que l'increment de la diferència està relacionat amb la tipologia dels fets. És a dir, es produeixen més fets i són d'un tipus que afecten més els joves. En el proper apartat insistirem en aquest problema en comentar com ha evolucionat la victimització per àmbits al llarg dels darrers anys.

3. Els àmbits de victimització

Malgrat els increments de la prevalença assenyalats fins ara, el percentatge de persones victimitzades s'ha mantingut relativament estable en la majoria d'àmbits, amb una excepció crítica: el nombre d'individus que han experimentat algun fet contra la seva seguretat personal s'ha més que doblat des de l'any 1999. I, evidentment, aquests tipus de fets poden afectar tant o més els joves que la resta de la població.

Àmbits de victimització, Anys 1999 -2004

Percentatge de persones victimitzades sobre la població total, en sis àmbits

Prevalença de la victimització	1999	2000	2002	2003	2004
Fets contra els vehicles	7,35	6,43	6,37	7,60	7,42
Fets contra el domicili	1,57	1,83	1,64	1,73	1,76
Fets contra la segona residència	0,71	0,89	0,73	0,69	0,66
Fets contra comerços i petits negocis	0,72	1,11	0,95	0,96	0,88
Fets contra l'economia agrària	0,83	0,60	0,74	0,81	0,59
Fets contra la seguretat personal	3,66	5,55	6,32	7,09	7,85

L'increment de la victimització en l'àmbit de la seguretat personal constitueix, doncs, una de les característiques centrals del període, i requereix una descripció més detallada. Vegem les prevalences de cada un dels fets contra la seguretat personal, enregistrats a l'ESPC d'enguany, hagin estat considerats delictius o no per les mateixes víctimes:

Víctimització contra la seguretat personal. Any 2004

Percentatge sobre la població total

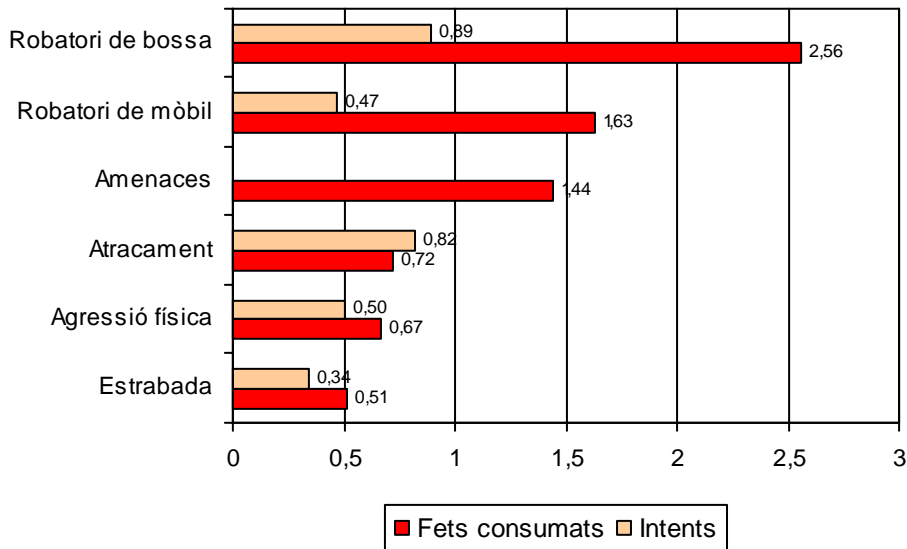

El predomini aparent de la victimització per robatoris de bossa o de telèfon mòbil ha de ser matisat. Aquests dos fets, conjuntament, han afectat prop del 5% de la població, mentre que la resta de fets, que comporten algun grau de violència, com a mínim verbal (estrebades, agressions físiques, atracaments i amenaces), han afectat el 4,4%. La diferència és, doncs, de només sis dècimes. Si ens referim exclusivament als fets consumats, la diferència és més àmplia, però poc més d'un punt percentual (robatoris de bossa i de telèfon mòbil: 4,4%; estrebades, agressions físiques, atracaments i amenaces: 3,2%).

En definitiva, el segment de la població que es considera víctima de fets amb algun grau de violència o d'intimidació constitueix una minoria significativa i es tracta possiblement d'una minoria creixent (4,2% l'any 2003 i 4,4% l'any 2004), sobretot en matèria d'agressions físiques i d'amenaces. I, en tot cas, l'augment de la victimització en l'àmbit de la seguretat personal no pot ser atribuït únicament a la sostracció de telèfons mòbils. De fet, la majoria dels fets estudiats augmenten. Vegem-ho en una comparació entre les tres últimes edicions de l'ESPC, recordant que en el qüestionari referit a l'any 2002 no es va preguntar pel robatori de mòbils com a fet diferenciat dels robatoris de bossa o de les estrebades:

Prevalença de la victimització contra la seguretat personal. Anys 2002-2004

Percentatge de persones victimitzades sobre la població total

Prevalença de la victimització	2002	2003	2004
Robatori de bossa o cartera	2,13	2,33	2,56
Intent de robatori de bossa o cartera	0,73	0,76	0,89
Estrebada	0,52	0,47	0,51
Intent d'estrebada	0,18	0,40	0,34
Atracament	0,98	0,68	0,72
Intent d'atracament	0,76	0,79	0,82
Agressió física	0,38	0,64	0,67
Intent d'agressió física	0,27	0,45	0,50
Amenaces	0,85	1,17	1,44
Robatori de telèfon mòbil	--	1,60	1,63
Intent de robatori de telèfon mòbil	--	0,76	0,47

Es pot afirmar, doncs, que s'està produint un augment de la victimització en la majoria d'àmbits de la seguretat personal, sobretot en matèria de furts o de petits robatoris, així com en matèria d'amenaques i d'agressions físiques. I amb independència del retret penal que pugui associar-se a aquests fets, generalment lleus, hem de concloure indicant que els seus efectes sobre l'opinió ciutadana no són negligibles.

4. L'afectació subjectiva

L'afectació subjectiva de les persones victimitzades es mesurada a l'ESPC mitjançant dos indicadors, en una escala de 0 (gens) a 10 (moltíssim). El primer indicador valora les molèsties associades al fet (*"Valori ... les molèsties que li va ocasionar aquest fet"*) i el segon pretén avaluar l'afectació psicològica de la víctima (*"Valori... com li va afectar psicològicament el fet"*). Tenint en compte la predominança estadística dels fets més lleus, no pot sorprendre que la valoració mitjana de les molèsties sigui superior a l'afectació psicològica. Les

molèsties associades als fets experimentats l'any 2004 han rebut una valoració mitjana de 7,2 punts, i l'afectació psicològica, de 6,1 punts.

Aquestes xifres suposen un feble increment respecte de l'any 2003: els dos indicadors se situen una dècima i escaig per sobre de l'edició anterior. Un increment tan feble podria considerar-se insignificant si no estigués emmarcat en una tendència lleugerament alcista que s'enregistra des de la prova pilot de l'ESPC que enregistrava la victimització de l'any 1998. Vegem-ho amb més detall:

Afectació subjectiva associada a la victimització, 1998 - 2004

Valoracions mitjanes. Escala de 0 a 10

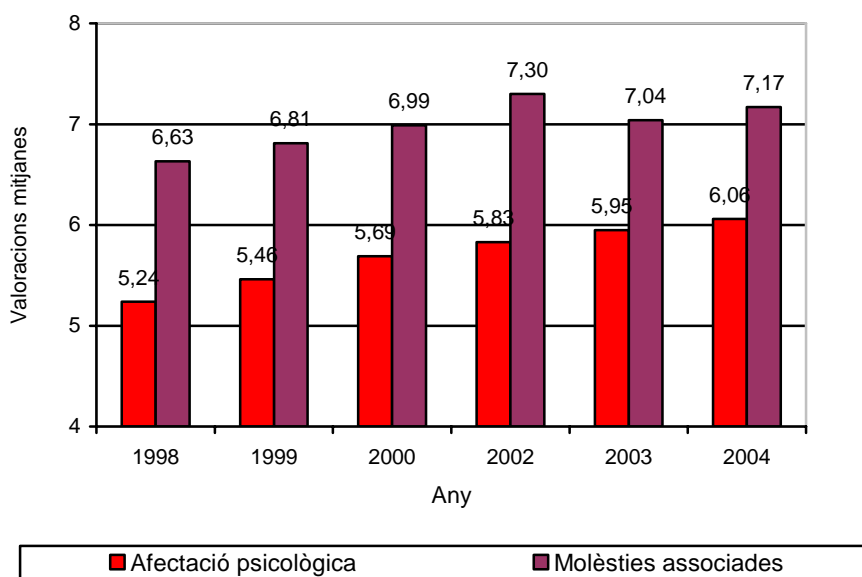

En primer lloc, s'ha de constatar que l'afectació psicològica s'ha incrementat de manera suau però continuada al llarg del període: era de 5,2 punts l'any 1998 i sobrepasa els 6 punts l'any 2004. Les molèsties associades, per la seva banda, oscil·len, aparentment a la baixa, a partir de l'any 2003, però aquest efecte és probablement degut a una modificació de les bases de càlcul introduïda aquell any. En el període 1998-2002 el càlcul es basava en els fets "més importants", i a partir de l'any 2003 en la totalitat dels fets. Les dades obtingudes no autoritzen, doncs, a parlar d'un canvi de tendència.

Aquests increments es distribueixen de manera desigual per àmbits, seguint pautes que no poden ser tractats amb detall en un informe resum. Això no obstant, sí podem avançar que alguns tipus de victimització, com ara els fets

contra l'habitatge (consumats o no) i els robatoris de bossa tendeixen a resultar més lesius que abans, és a dir, el mateix tipus de fet genera més "afectació psicològica" que fa uns anys.

Pel que fa a la resta, també podem avançar que l'afectació psicològica s'incrementa nítidament amb l'edat. És a dir, la gent gran és víctima de menys fets, però queda força més afectada per la victimització. L'any 2004 la franja de persones victimitzades entre els 16 i els 25 anys d'edat informen d'una afectació psicològica mitjana d'uns 5 punts sobre 10, mentre que les persones de més de 64 anys expressen una afectació psicològica propera al 7 punts.

Salvant les distàncies, retrobem el mateix fenomen en qualsevol subpoblació relativament vulnerable: la victimització afecta més els que es troben en una posició de feblesa relativa. A tall d'exemple, entre les persones victimitzades que tenen menys renda, l'afectació psicològica ha estat de 7,4 punts en una escala de 0 a 10, contra 5,3 punts entre els victimitzats que declaren més ingressos (victimització global, delictiva i no delictiva). Anàlogament, entre els victimitzats que tenen menys estudis l'afectació ha estat de 6,1 punts, contra 4,9 entre els universitaris.

En un sentit similar s'ha de comentar l'especial afectació psicològica de les dones victimitzades. En aquest cas no importen únicament les diferències existents entre les valoracions globals, sinó les diferències que s'enregistren en certs tipus de fets, com ara les agressions físiques i les amenaces.

Afectació psicològica de la victimització delictiva, per sexes. Any 2004

Àmbits d'especial diferència en les valoracions dels homes i de les dones

Àmbits de victimització	Homes	Dones
Fets contra els vehicles	5,56	6,52
Fets contra els domicilis	6,66	7,96
Fets contra les segones residències	5,85	7,26
Fets contra els comerços i els petits negocis	6,24	6,28
Fets contra l'economia agrària	6,16	6,68
Fets contra la seguretat personal: GLOBAL	5,78	7,20
Fets contra la seguretat personal: AMENACES	5,83	7,82
Fets contra la seguretat personal: INTENTS D'AGRESSIÓ FÍSICA	5,36	7,76
Fets contra la seguretat personal: AGRESSIÓ FÍSICA	5,41	7,52
MITJANA VICTIMITZACIÓ DELICTIVA	5,81	7,00

5. L'opinió dels ciutadans enguany

Les percepcions sobre la seguretat al lloc de residència

A l'ESPC d'enguany, la població catalana ha valorat la seguretat existent al seu municipi amb una mitjana de 6,06 punts en una escala de 0 (mínim) a 10 (màxim), és a dir, amb una puntuació gairebé idèntica a la de l'any 2004, que va ser de 6,0 punts. Aquesta xifra es troba lluny de les puntuacions que s'enregistraven cap a l'any 2000, situades prop dels 7 punts, però presenta l'interès d'assenyalar una possible estabilització de la puntuació de la valoració de la seguretat després d'uns anys de disminucions continuades.

Observem-ho gràficament. Al llarg de les diferents edicions de l'ESPC s'ha demanat a la persona entrevistada que "*Valori el grau de seguretat al seu municipi en l'últim any*", i els resultats obtinguts han estat els següents:

Grau de seguretat al municipi de residència, 1999 - 2005

Valoracions mitjanes. Escala de 0 a 10

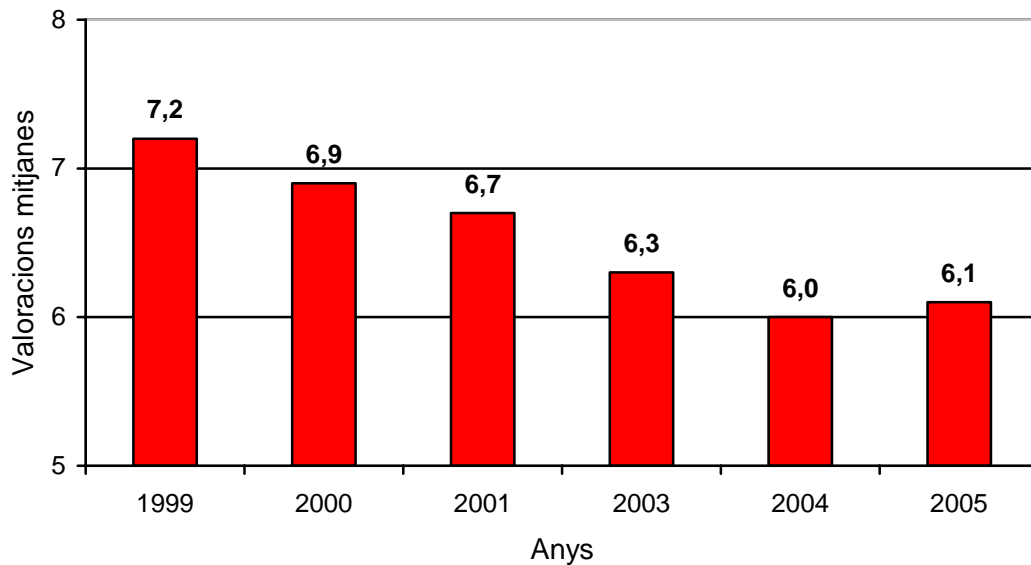

Es tracta, doncs, d'una dada esperançadora, però fràgil. Els que valoren els graus de seguretat entre 0 i 4 punts, és a dir, els individus més crítics, no arribaven al 14% l'any 2003, constituïen un 17,5% l'any 2004 i enguany són ja el 18,2% de la població. En definitiva, les percepcions crítiques s'incrementen i, addicionalment, els que valoren el grau de seguretat del seu municipi amb 5 punts justos, és a dir, amb una puntuació precària, al límit del que es considera convencionalment acceptable, constitueixen un gruix considerable de la població. Aquest segment ha crescut sense interrupcions des de 1999 fins a 2005 (del 10,8% fins al 19,5%). En definitiva, l'erosió de la percepció ciutadana es podria haver aturat, però la situació segueix sent precària i, per tant, inestable.

Les respostes a una pregunta complementària de l'ESPC (*"Quina és la seva opinió sobre l'evolució de la seguretat al seu municipi en l'últim any?"*) assenyalen en la mateixa direcció: una millora relativa en un context de fragilitat. La majoria (52,3%) opina que el grau de seguretat no s'ha modificat i un considerable 23% pensa que ha millorat: són dades estimulants sobre les que insistirem més endavant. Però els que opinen que la seguretat ha empitjorat eren aproximadament un 10%, l'any 2000 i són més el 20,3% l'any 2005, exactament el mateix percentatge de l'any 2004. És a dir, prop d'un milió

de persones pensen que la seguretat al seu municipi de residència ha empitjorat al llarg de l'any passat. Observem aquestes dades amb més detall:

Evolució de la seguretat al municipi de residència. Anys 2000 - 2005

Percentatges verticals. Pregunta referida a l'any anterior

Pregunta: *Quina és la seva opinió sobre l'evolució de la seguretat al seu municipi en l'últim any?*

Respostes	2000	2001	2003	2004	2005
Ha millorat	32,8	26,7	22,5	21,2	23,0
Segueix igual	54,4	55,4	59,1	52,2	52,3
Ha empitjorat	10,1	14,8	14,2	20,3	20,3
Ns/nc	2,6	3,2	4,1	6,2	4,4
Total	100,0	100,0	100,0	100,0	100,0

La percepció ciutadana és més optimista quan fa referència a l'evolució futura de la seguretat, però l'optimisme no neutralitza els dubtes existents. Així, en resposta a una pregunta referida als propers dos anys (*"I com creu que evolucionarà la seguretat al seu municipi en els propers dos anys?"*), el 35% opinen que millorarà, però un considerable 21,4% creu que empitjorarà. I en l'evolució d'aquest indicador es detecta certa polarització. Vegem-ho:

Evolució de la seguretat al municipi de residència els propers dos anys

ESPC 2004 i 2005. Percentatges horitzontals

Any	Millorarà	Seguirà igual	Empitjorarà	ns/nc	TOTAL
2004	33,7	31,4	15,3	19,6	100
2005	35,0	27,8	21,4	15,8	100

El nombre de persones entrevistades que no contesten aquesta pregunta és elevat i es concentra especialment entre les persones amb un nivell d'ingressos i d'estudis més modest, la qual cosa obliga a interpretar els resultats amb cautela. No obstant això, es detecta un optimisme considerable i creixent (millorarà: del 33,7% l'any 2004 al 35,0% l'any 2005) compatible amb un pessimisme també notable i creixent (empitjorarà: del 15,3% l'any 2004 al

21,4% l'any 2005). I, simptomàticament, les actituds pessimistes són relativament més freqüents en els extrems de les escales de renda o d'estudis. Els que tenen més i els que tenen menys (estudis o renda) coincideixen sovint en un punt: la situació empitjorarà.

Finalment, la distribució territorial de les valoracions esta associada als graus de victimització. Esquemàticament, la ciutat de Barcelona, el Camp de Tarragona i les Terres de l'Ebre enregistren indicadors de victimització superiors a la mitjana i, lògicament, les valoracions dels graus de seguretat estan per sota de la mitjana. En aquest sentit, els resultats no presenten sorpreses, però els reproduïrem amb cert detall per precisar els valors que adopten en cada cas:

Distribució territorial de les percepcions sobre el grau de seguretat al municipi

ESPC 2005

Territori	Evolució de la seguretat l'any passat Percentatges horitzontals				Grau de seguretat
	Ha millorat	Segueix igual	Ha empitjorat	ns/nc	Mitjana escala 0 - 10
Barcelona	18,5	45,2	30,8	5,6	5,37
Regió Metropolitana	26,5	53,5	15,5	4,5	6,21
Regió de Girona	20,3	59,2	17,5	3,0	6,64
Regió Central	24,8	57,5	15,1	2,7	6,50
Pirineu Occidental	28,9	59,0	10,5	1,7	7,51
Regió de Ponent	19,8	62,3	13,7	4,2	6,64
Terres de l'Ebre	21,6	51,0	24,5	2,9	6,05
Camp de Tarragona	19,2	49,3	27,1	4,4	5,69
TOTAL	23,0	52,3	20,3	4,4	6,06

Les percepcions sobre la seguretat viària

Gairebé el 60% de les persones residents a Catalunya de més de 15 anys opinen que la seguretat viària ha millorat. I disminueix el nombre dels que pensen que la situació segueix igual (29,5%) o que ha empitjorat (5,8%). Vegem-ho en un gràfic de barres:

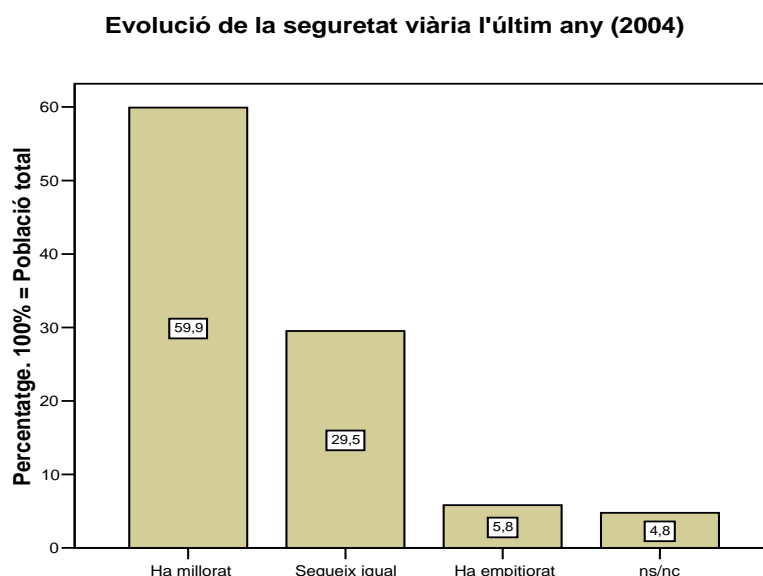

Es tracta del millor resultat obtingut des que es fa aquesta pregunta a l'ESPC, i resulta gairebé inevitable relacionar els resultats obtinguts enguany amb les polítiques de rigor impulsades per les diferents administracions en matèria de trànsit.

Evolució de la seguretat viària a les carreteres. Anys 2003 - 2005

Percentatges verticals. Pregunta referida a l'any anterior

Pregunta: *Com creu que ha evolucionat la seguretat viària a les carreteres durant l'últim any?*

Respostes	2003	2004	2005
Ha millorat	35,1	39,5	59,9
Segueix igual	44,1	41,9	29,5
Ha empitjorat	10,6	12,5	5,8
Ns/nc	10,2	6,1	4,8
Total	100,0	100,0	100,0

El segment de població que percep una millora se situa, doncs, uns 20 punts per sobre de l'any anterior i presenta alguns trets sociodemogràfics que cal destacar. En primer lloc, els que opinen que s'ha produït una millora l'últim any sobrepassen el 70% entre els més joves i tendeixen a disminuir fins a situar-se lleugerament per sota del 50% entre els més grans. És a dir, les reaccions favorables són particularment intenses entre els més joves, però es mantenen en percentatges relativament alts arreu.

Evolució de la seguretat viària durant l'últim any, per edats
 Percentatge dels que opinen que ha millorat

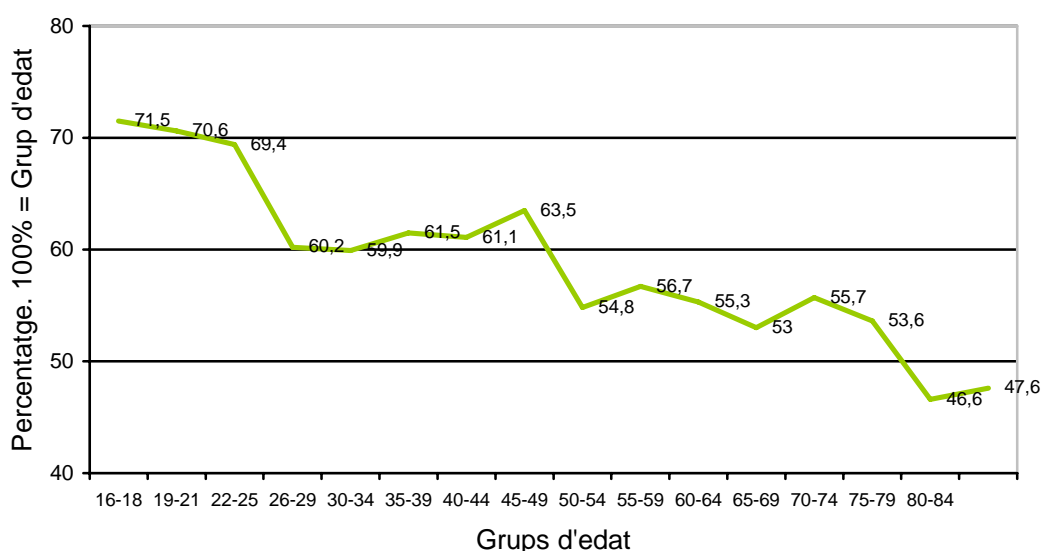

La distribució territorial oscil·la entre un mínim a la ciutat de Barcelona, on gairebé el 58% de la població opina que la seguretat viària ha millorat, i un màxim a la Regió de Ponent i a les Terres de l'Ebre, on més del 61% considera que ha millorat. Xifres en tot cas elevades, i lògicament independents d'altres variables, com ara la seguretat ciutadana al lloc de residència. De fet, al Camp de Tarragona i a les Terres de l'Ebre, on les percepcions sobre la seguretat ciutadana són particularment crítiques, s'enregistren algunes de les opinions més favorables sobre l'evolució de la seguretat viària (*ha millorat*: Camp de Tarragona: 60,3%; Terres de l'Ebre: 61,7%).

Això no obstant, les dades no autoritzen cap reacció triomfalista. Expressen un ampli suport a les polítiques de rigor en matèria de seguretat viària, però no indiquen que s'hagi assolit un nivell satisfactori de seguretat a les carreteres.

Més aviat assenyalen l'acord amb una línia d'intervenció enèrgica, els resultats de la qual s'hauran d'anar mesurant al llarg del temps. De fet, la valoració mitjana de la seguretat a les carreteres catalanes va ser de 5,8 punts sobre 10 l'any 2004 i de 6,2 punts l'any 2005, una millora significativa però encara modesta, que assenyalava la importància de les tasques pendents.

Seguretat viària a les carreteres, 2004 - 2005

Valoracions mitjanes. Escala de 0 a 10

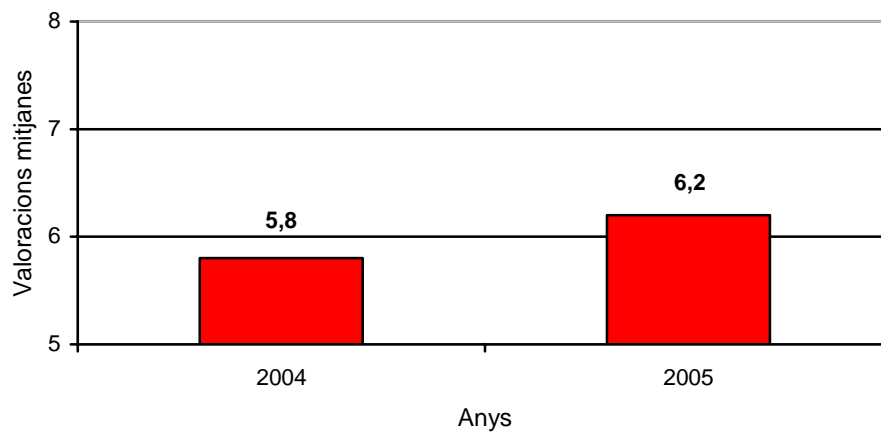

El desplegament dels Mossos d'Esquadra a les carreteres ha rebut enguany una valoració mitjana de 7,0 punts sobre 10, és a dir, ha disminuït unes dues dècimes respecte a l'any 2004 i deixa la valoració mitjana de l'any 2005 pràcticament igual que a l'any 2003.

Valoració del desplegament dels Mossos d'Esquadra a les carreteres catalanes, 2001 - 2005

Valoracions mitjanes. Escala de 0 a 10

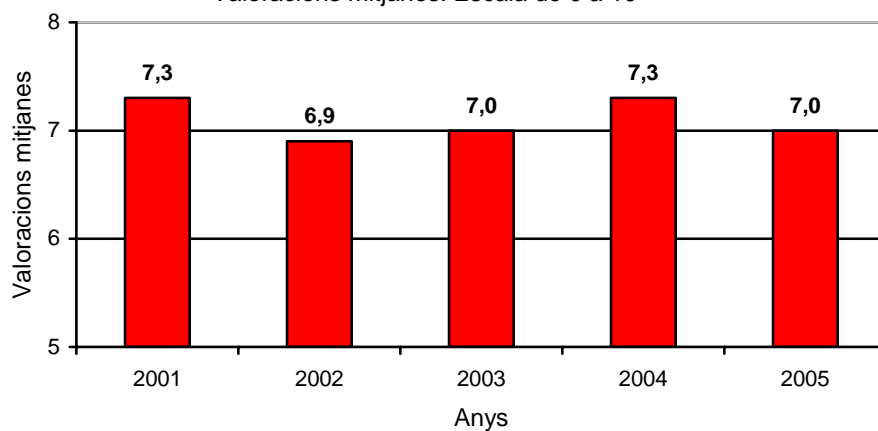

Aquesta dada pot semblar contradictòria, però hem de recordar que la valoració del desplegament en matèria de trànsit està relacionada més intensament amb la valoració global del desplegament (correlació de Pearson: 0,624) que amb variables específiques de trànsit, com ara la valoració de la seguretat viària (correlació: 0,416).

En aquest sentit, és aconsellable interpretar la lleugera disminució de l'any 2005 com un efecte indirecte del reajustament de les expectatives que va generar l'inici del desplegament dels Mossos d'Esquadra a la Regió Metropolitana de Barcelona. Dit d'una altra manera, amb independència dels serveis policials en matèria de trànsit, l'inici del desplegament territorial a les comarques metropolitanes va comportar una millora molt significativa de les valoracions, sobretot l'any 2004, que enguany s'ha retallat, molt probablement, a partir d'una moderació de les expectatives i d'una certa dificultat de visualitzar el predesplegament.

En definitiva, la millora percebuda en l'evolució de la seguretat viària no sembla proporcional al grau de seguretat ja assolit a les carreteres catalanes. Més aviat expressa una opinió favorable a les polítiques de rigor.

6. Els problemes més importants, en resposta espontània: La immigració, la inseguretad ciutadana, la situació laboral

L'*Enquesta de seguretat pública de Catalunya* identifica periòdicament les problemàtiques que els ciutadans consideren més importants mitjançant una pregunta oberta en què es demana a les persones entrevistades que mencionin espontàniament els *principals problemes que té avui la societat catalana*. Els problemes esmentats per més d'un 5% de la població l'any 2005 han estat els següents:

Els principals problemes de Catalunya. Respostes espontànies, ESPC 2005

Pregunta oberta, amb un màxim de tres respostes

Problemàtiques Esmentades per més d'un 5% de la població	Mencionat en 1r lloc	Mencionat en 2n lloc	Mencionat en 3r lloc	TOTAL mencions
Immigració (sense racisme)	19,3	8,7	4,1	32,1
Atur, condicions laborals	15,2	11,6	4,6	31,4
Inseguretad ciutadana	12,9	10,6	6,0	29,5
Habitatge	7,8	5,9	3,4	17,1
Sanitat, seguretat social, pensions	4,7	4,8	3,9	13,4
Problemes econòmics	3,2	2,8	2,8	8,8
Educació	1,5	2,2	2,2	5,9
Seguretat viària, trànsit (amb peatges)	1,3	2,1	2,1	5,5
Drogues i alcohol	2,1	2,2	0,9	5,1
...				
No ho sap, no contesta	16,4	36,9	60,0	113,3
TOTAL	100,0%	100,0%	100,0%	300,0

La immigració encapçala, doncs, la classificació, a set dècimes de l'atur i les condicions laborals, i a uns dos punts i mig respecte a la inseguretad, que ocupa el tercer lloc. La problemàtica de la immigració ha estat esmentada com a primera opció pel 19,3% de la mostra (davant del 13,0% de l'any 2003) i pel 32,1% si s'agreguen les persones que l'han esmentat en segon i tercer lloc (davant del 27,5% de l'any 2003).

És evident, doncs, que la percepció del problema s'ha intensificat: la immigració ha estat considerada el *problema principal* per més persones, i ha passat del tercer al primer lloc de la classificació. Però no s'observa un fenomen de menció massiva, ni tan sols majoritària, d'aquesta problemàtica. Les mencions estan força distribuïdes entre els assumptes de capçalera i un seguit d'altres problemes esmentats per segments decreixents de la població. En aquest marc, més aviat destaca el volum de la no resposta, que ja és del 16,4% en primera opció i arriba al 36,9% i 60,0% quan es tracta de mencionar una segona o una tercera problemàtica.

Això no obstant, s'ha de mantenir una actitud vigilant. No és trivial que la immigració s'hagi situat en primer lloc, i en un grup de capçalera –amb els problemes laborals i la inseguretat– ja que pot induir reaccions emocionals que imputin als immigrants l'agreujament de les problemàtiques més sensibles. Subsisteix, doncs, un risc d'associació emocional que vinculi els tres assumptes més esmentats en una problemàtica d'amalgama de grans dimensions. Podríem dir que, en matèria d'immigració, importa el rigor en la gestió dels problemes, però també l'eficàcia pedagògica.

Adicionalment, la percepció del problema immigratori és més intensa a Catalunya que a la resta de l'Estat. Amb les cauteles del cas, podem citar aquí la pregunta oberta sobre els principals problemes del país que formula el *Barómetro del Centro de Investigaciones Sociológicas* (CIS). La redacció de la pregunta és pràcticament la mateixa al *Barómetro del CIS* i a l'ESPC. Les dues preveuen un màxim de tres respostes i s'han fet servir uns criteris de codificació comparables. Un dels baròmetres del CIS (l'estudi 2594) es va dur a terme durant el mes de febrer de 2005, és a dir, coincidint amb la fase central del treball de camp de l'ESPC. I les diferències en els resultats són d'una magnitud que no pot reduir-se només a les diferències metodològiques efectivament existents⁶.

⁶ El *Barómetro del CIS* de febrer de 2005 (estudi 2594) es va adreçar a la població de l'Estat de 18 anys o més a través d'una mostra d'afixació proporcional, estratificada per conglomerats, amb un procediment de mostreig per etapes, amb selecció de les unitats primàries de mostreig (167 municipis) i de les unitats secundàries (seccions censals), per determinar finalment els individus a entrevistar per rutes aleatòries i quotes per sexe i edat. L'entrevista era personal, al domicili de la persona seleccionada. Per a un percentatge de confiança del 95,5% (dos sigmes) i $P = Q$, l'error real era de +/- 2,0% pel conjunt de la mostra.

Els problemes principals a Catalunya i al conjunt de l'Estat, 1r trimestre 2005

Pregunta oberta amb un màxim de tres respostes. Formulació de les preguntes:
ESPC: *Voldríem que ens digués quins són els principals problemes que té avui la societat catalana*

CIS: *¿Cuáles son, a su juicio, los tres problemas principales que existen actualmente en España?*

Problemàtiques. Resum	Agregació de 3 respostes ESPC	Agregació de 3 respostes Barómetro del CIS
La immigració	32,1	23,6
L'atur, les condicions laborals	31,4	61,4
La inseguretat ciutadana	29,5	17,7
L'habitatge	17,2	21,6
El terrorisme, ETA	2,0	49,7
...
TOTAL MENCIONS AGREGADES	300,0%	300,0%

N= 6.886. Univers: 16 anys i més N = 2.490. Univers: 18 anys i més

A Catalunya, les mencions agregades a la immigració estan més de 8 punts per sobre de la mitjana estatal, i les mencions a la seguretat ciutadana gairebé 12 punts per sobre. Per contra, les mencions a l'atur es troben uns 35 punts per sota i les mencions al terrorisme uns 45 punts per sota. Sobre aquesta base s'ha de constatar que els problemes associats a la inseguretat i a la immigració són percebuts espontàniament amb més intensitat a Catalunya, mentre els problemes relacionats amb l'atur i el terrorisme ho són al conjunt de l'Estat.

La interpretació d'aquestes dades planteja algunes qüestions que desborden l'objecte d'aquest informe, tot i que es tracti d'assumptes de primera importància. Així, la percepció espontània del fenomen terrorista confirma l'existència d'unes diferències inequívokes entre Catalunya i el conjunt de l'Estat, que no s'expliquen per les desigualtats en l'exposició als seus efectes, ni exclouen que la població catalana valori la gravetat del terrorisme amb xifres elevades quan es demana explícitament per la gravetat del problema en pregunta tancada (7,3 punts, en una escala de 0 a 10, l'any 2002). Ens trobem, doncs, davant d'una problemàtica que hom considera greu però que no s'expressa entre les preocupacions espontànies que enregistra una pregunta

oberta. Podríem dir que no ha creat projeccions emocionals de la mateixa intensitat o del mateix tipus.

Com dèiem anteriorment, la immigració és percebuda espontàniament amb força més intensitat a Catalunya que a la resta de l'Estat. I alguna de les explicacions subjacents sembla gairebé òbvia: el nombre relatiu d'immigrants és superior a Catalunya. D'acord amb les dades del Ministeri de Treball i Assumptes Socials (*Observatorio permanente de la inmigración*), l'any 2004 els estrangers enregistrats a Catalunya constituïen el 6,8% de la població total, mentre la xifra corresponen per al conjunt de l'Estat era del 4,6%⁷. Dit d'una altra manera, a Catalunya resideixen el 23,4% dels estrangers enregistrats pel Ministeri de Treball i Assumptes Socials, mentre la població catalana no arriba al 16% de l'estatal (15,55%). I l'evolució dels fluxos d'arribada fa pensar que aquesta diferència es mantindrà o, fins i tot, pot augmentar encara més en el futur.

Les mencions a la seguretat ciutadana, per la seva banda, han disminuït de manera molt substancial respecte a l'edició de l'ESPC de l'any 2003. En aquell moment, el 26,8% de la mostra va esmentar la inseguretat ciutadana com a problema principal en primera opció, i enguany ho ha fet prop del 13,0%, mentre les mencions agregades arribaven l'any 2003 al 47,3% i enguany al 29,5%. Un disminució molt substancial que confirma els signes de millora relativa que ja hem detectat en altres àmbits. En resum, la inseguretat ciutadana ja no ocupa el primer lloc entre les preocupacions dels ciutadans, tot i que continua situada entre els tres problemes principals.

7. La valoració de les institucions

La valoració dels serveis policials

Al llarg dels darrers anys, la valoració mitjana dels serveis policials s'ha erosionat lleugerament o s'ha mantingut, amb algunes oscil·lacions a vegades insignificant. Així, les diferències entre l'any 2003 i el 2004 són generalment d'unes poques centèsimes, mentre les valoracions de l'any 2005 disminueixen lleugerament. Vegem-ho:

Valoració global dels serveis policials. Anys 2000 - 2005
Valoracions mitjanes. Escala de 0 a 10

Serveis policials	2000	2002	2003	2004	2005
Mossos d'Esquadra	7,25	6,73	7,02	6,99	6,78
Policies locals	6,53	6,12	6,18	6,23	5,89
Cos Nacional de Policia	6,60	6,28	6,45	6,37	6,15
Guàrdia Civil	6,46	6,27	6,44	6,46	6,22

Els Mossos d'Esquadra continuen sent el servei policial millor valorat, però la seva valoració mitjana baixa i, d'aquesta manera, la puntuació mitjana dels diferents cossos sembla aproximar-se. La nostra hipòtesi és que la sensibilitat de la població per als problemes de la seguretat s'està incrementant i és probable que la valoració dels serveis tendeixi a fer-se més instrumental.

Aquest mateix fenomen podria afectar també la valoració del desplegament dels Mossos d'Esquadra que enguany ha disminuït unes tres dècimes respecte a l'any 2004.

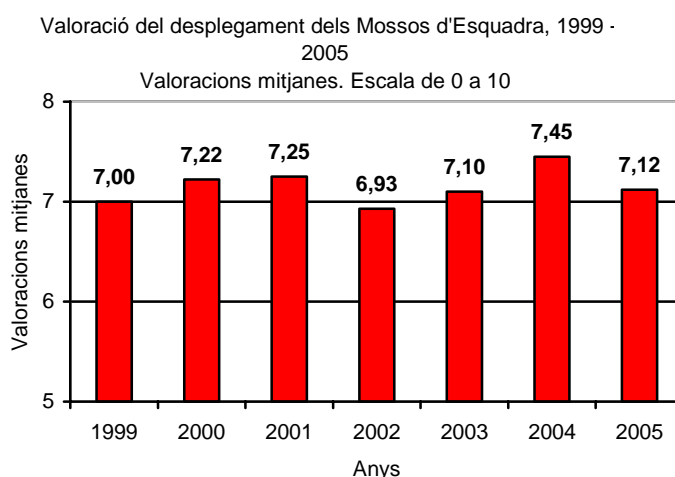

La valoració del desplegament dels Mossos d'Esquadra ha oscil·lat al voltant dels set punts des de l'any 1999, confirmant l'existència d'una opinió pública estable en favor del nou model policial. En aquest sentit, la relativa disminució enregistrada cap a l'any 2002 va estar probablement relacionada amb uns desplegaments que semblaven produir-se lluny dels territoris on es concentraven els problemes de seguretat i, en tot cas, el fort increment

posterior, sobretot l'increment de l'any 2004, està clarament associat a l'arribada del desplegament dels Mossos d'Esquadra a la Regió Metropolitana de Barcelona. Finalment, a tall d'hipòtesi, el lleuger descens d'enguany podria respondre a una moderació de les expectatives i a una certa dificultat de visualitzar el predesplegament a Barcelona.

En tot cas, en els grans municipis de la Regió Metropolitana, la valoració del desplegament es manté enguany per sobre dels 7 punts, tot i que pateix arreu una erosió de dècimes en relació amb l'any 2004:

Valoració del desplegament dels Mossos d'Esquadra. ESPC 2004 i 2005
Valoracions mitjanes. Escala de 0 a 10

Àmbit territorial	2004	2005
Barcelona	7,48	7,00
L'Hospitalet de Llobregat	7,74	7,21
Badalona	7,81	7,24
Santa Coloma de Gramenet	7,66	7,33
Mataró	7,76	7,40
ABP Sabadell	7,68	7,28
ABP Terrassa	7,56	7,07
CONJUNT DE CATALUNYA	7,45	7,12

La valoració de les polítiques públiques

Pel que fa a la valoració de les polítiques públiques de seguretat, podem distingir un període de valoracions decreixents (2000 - 2002), correlacionat amb l'augment dels sentiments d'inseguretat, que va afectar totes les administracions. Posteriorment, els ajuntaments i la Generalitat van experimentar una lleugera recuperació que, no obstant això, deixava les seves valoracions per sota de les puntuacions que van obtenir l'any 2000⁸, mentre el Govern central rebia a partir de l'any 2002 unes puntuacions mitjanes situades sota el llindar simbòlic dels 5 punts i es mantenia sota aquest d'aquest llindar

⁸ Això no obstant, els primers símptomes de feblesa s'enregistren ja l'any 2000, amb disminucions de la valoració de les polítiques de seguretat a territoris importants, com ara l'Àrea Metropolitana de Barcelona.

l'any 2003 i el 2004. En aquest marc, les dades de l'any 2005 enregistren un augment de la valoració del Govern central molt significativa:

Valoració de les diferents administracions en matèria de seguretat, 1999 - 2005
Valoracions mitjanes. Escala de 0 a 10

Pregunta:

Valori de 0 (pèssima) a 10 (excel·lent) la política que fan en relació amb la seguretat ciutadana...

Administracions	1999	2000	2001	2002	2003	2004	2005
Generalitat de Catalunya	6,2	6,6	6,3	5,3	5,8	5,7	5,7
Ajuntaments	6,1	6,4	6,1	5,3	5,6	5,8	5,6
Govern central	5,5	5,7	5,2	4,7	4,5	4,5	5,3

Valoració de les diferents administracions en matèria de seguretat
Puntuació mitjana de les diferents administracions, 1999 - 2005

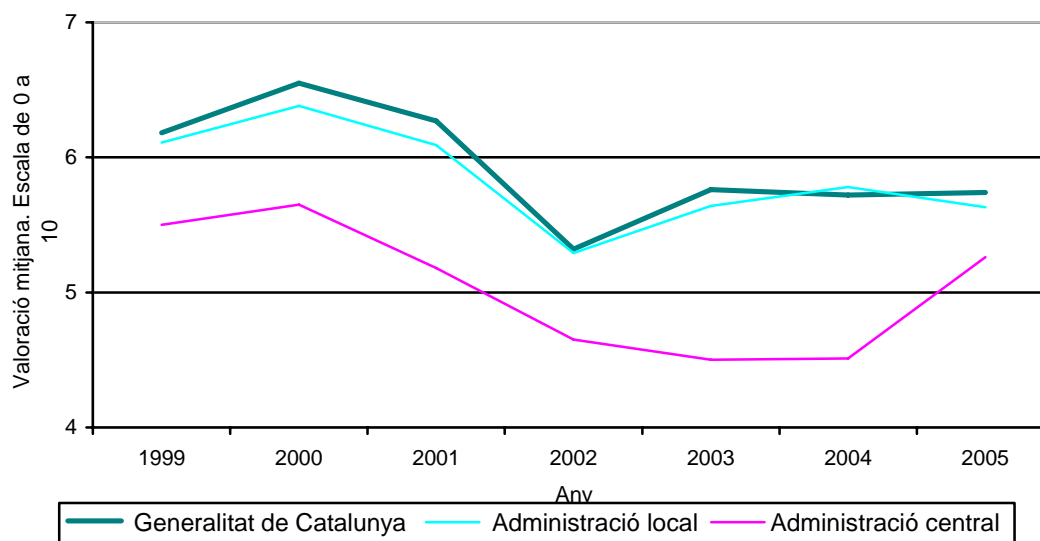

8. Annex metodològic

Tipus de mostreig

S'ha optat per un disseny mostral estratificat no proporcional segons àmbits territorials, i s'han establert quotes per sexe i edat dins de cada una de les zones o estrats territorials per tal d'evitar el fort biaix que produeixen les enquestes telefòniques cap a un perfil d'entrevistats de gent gran i de sexe femení. Les quotes s'han calculat de manera proporcional a la població, segons

les dades de l'*Estadística de població de 2001*, per tal de facilitar la ponderació posterior. Els estrats d'edat definits han estat: de 16 a 25 anys, de 26 a 40 anys, de 41 a 65 anys i, finalment, de 66 anys en endavant.

Grandària de la mostra i fiabilitat

L'ESPC d'enguany s'ha realitzat a 13.749 persones, i en cap cas s'ha superat un nivell d'error de $\pm 5\%$ per àmbit territorial, amb un nivell de confiança d'un 95,5%, tenint en compte que a partir de la informació d'edicions anteriors s'ha utilitzat per al càlcul de la variància una $p = 0,25$ i una $q = 0,75$, i un nivell d'error per a la totalitat de Catalunya de $\pm 0,73$ per les preguntes sobre victimització. Cal afegir, però, que els mòduls d'opinió compten amb les respostes de la meitat de la mostra total, amb un nivell d'error de $\pm 1,19\%$.

Substitucions

Les unitats de primera etapa han estat les llars i les unitat finals els individus, i dins de cada llar només s'ha seleccionat un individu. No s'ha permès la substitució per cap altre individu de la mateixa llar si la persona seleccionada no hi era en el moment de la trucada.

Mètode

El mètode utilitzat per a la recollida d'informació ha estat el sistema CATI, és a dir, el sistema d'enquesta telefònica assistida per ordinador.

Organització del treball de camp

El treball de camp ha estat organitzat conjuntament entre l'Instituto DYM, empresa adjudicatària que ha realitzat les trucades, l'IDESCAT, l'equip d'estudis del Departament d'Interior i l'equip investigador de l'IERMB en representació de l'Ajuntament de Barcelona. El període de realització ha estat el comprès entre el 19 de gener i l'1 d'abril de 2005. Per tal de validar el qüestionari i la seva gestió, es va dur a terme una prova pilot de 100 entrevistes a principis de gener de 2005.

Taula resum	tots els incidents		victimització global		victimització delictiva		victimització no delictiva		vandalització		victimització comparable	
	%	N	%	N	%	N	%	N	%	N	%	N
Índexs consumats	19,62	2698	14,47	1989	12,65	1739	11,39	1566	6,99	961	13,25	1822
Índexs no consumats	6,28	864	6,28	864	5,37	739	18,66	2566			5,85	805
Àmbit del vehicle	12,42	1708	7,42	1020	6,49	893	0,83	114	5,81	799	7,42	1020
Àmbit de la seguretat personal	9,58	1317	9,58	1317	8,04	1105	1,41	194			7,85	1080
Àmbit del domicili	2,61	359	1,76	242	1,61	221	0,09	13	0,89	123	1,76	242
Àmbit de la segona residència	0,82	112	0,66	91	0,62	85	0,04	6	0,16	22	0,66	91
Àmbit del comerç o negoci	1,05	144	0,88	121	0,79	109	0,07	10	0,24	34	0,88	121
Àmbit del sector primari	0,65	89	0,59	81	0,48	66	0,11	15	0,09	13	0,59	81
Global	23,60	3245	18,87	2594	16,34	2247	7,28	1000	6,99	961	17,46	2401

Definicions:

Tots els incidents:	Percentatge de persones que ha patit qualsevol tipus de fet de victimització o vandalització
Victimització global:	Percentatge de persones que ha patit fets de victimització (sense vandalització)
Victimització delictiva:	Percentatge de persones que ha patit fets de victimització i que ho ha considerat delictiu
Victimització no delictiva:	Percentatge de persones que ha patit fets de victimització i que no ho ha considerat delictiu
Vandalització:	Percentatge de persones que ha fets de vandalització (destrosses)
Victimització comparable:	Indicador, directament comparable amb el d'anys anteriors, de persones que han patit fets de victimització

Global: victimització per variables territorials		tots els incidents		victimització global		victimització delictiva		victimització no delictiva		vandalització		victimització comparable	
		%	N	%	N	%	N	%	N	%	N	%	N
Cos policial	PG-ME	21,16	1195	16,39	925	13,97	789	7,23	408	6,81	385	15,20	858
	CGC	22,92	470	18,10	371	15,48	317	7,44	153	7,13	146	16,72	343
	CNP	26,11	1581	21,44	1298	18,85	1141	7,26	440	7,11	431	19,82	1200
Regió policial segregant BCN	Municipi de Barcelona	26,91	903	22,79	765	20,17	677	6,74	226	6,61	222	20,98	704
	RP Girona	22,01	262	18,23	217	15,59	186	6,52	78	6,08	72	16,33	194
	RP Comarques Centrals	16,10	149	11,87	110	9,48	88	6,62	61	5,69	53	10,93	101
	RP Pirineu Occidental	15,69	22	11,18	15	8,69	12	7,00	10	6,45	9	10,00	14
	RP Ponent	15,89	103	12,12	79	10,22	66	5,87	38	5,30	34	11,09	72
	RP Terres de l'Ebre	23,74	82	20,59	71	17,76	61	5,98	21	4,52	16	19,91	69
	RP Camp de Tarragona	25,30	245	20,90	202	18,21	176	7,08	69	7,36	71	19,63	190
RP Metropolitana (sense BCN)	23,95	1480	18,37	1135	15,88	981	8,07	499	7,85	485	17,10	1057	
Total de tabla		23,60	3245	18,87	2594	16,34	2247	7,28	1000	6,99	961	17,46	2401

Global: victimització per variables sociodemogràfiques		tots els incidents		victimització global		victimització delictiva		victimització no delictiva		vandalització		victimització comparable	
		%	N	%	N	%	N	%	N	%	N	%	N
Sexe persona seleccionada	Home	25,90	1729	20,21	1350	17,23	1151	8,68	580	8,51	568	18,61	1243
	Dona	21,43	1515	17,60	1244	15,50	1096	5,95	420	5,56	393	16,37	1157
Edat recodificada en 4 grups	16-25	34,38	762	29,75	660	25,20	559	9,23	205	7,82	173	25,95	575
	26-40	28,42	1138	21,75	871	19,18	768	9,27	371	9,96	399	20,22	809
	41-65	21,69	1024	16,62	785	14,42	681	7,26	343	7,21	340	15,73	742
	65 i més	11,43	321	9,93	279	8,52	239	2,91	82	1,74	49	9,74	273
Lloc naixement recodificat	Catalunya	24,86	2354	19,83	1878	17,23	1632	7,64	723	7,42	703	18,17	1721
	Resta Espanya	19,37	712	15,34	564	13,05	480	6,32	232	5,83	214	14,56	535
	Països de l'OCDE	30,92	72	26,65	62	22,77	53	8,15	19	9,51	22	25,45	59
	Altres països	28,83	106	24,31	90	22,09	82	7,08	26	6,09	23	22,98	85
Nivell d'estudis assolit	Sense estudis	13,28	152	10,76	124	8,91	102	4,37	50	3,10	36	10,20	117
	Primaris	19,56	1149	15,96	937	13,55	796	6,01	353	5,11	300	14,64	860
	Secundaris	29,09	1194	22,97	943	19,93	818	9,21	378	9,04	371	21,33	876
	Universitaris	28,63	746	22,51	586	20,22	527	8,40	219	9,72	253	20,91	545
Situació professional	Estudiant	32,80	377	29,52	339	25,16	289	7,64	88	4,94	57	25,35	291
	Tasques de la llar	17,13	230	13,72	184	11,74	157	5,39	72	4,35	58	12,96	174
	Jubilat o pensionista	12,85	407	10,89	345	9,34	296	3,50	111	2,91	92	10,67	338
	Actiu ocupat	27,46	2007	21,22	1550	18,53	1354	8,97	655	9,38	685	19,68	1438
	Actiu en atur	28,66	200	21,98	154	18,88	132	9,78	68	9,05	63	20,32	142
Ingressos familiars nets al mes?	Més de 2400 Euros	31,17	596	24,68	472	21,39	409	9,78	187	9,89	189	22,49	430
	De 1800-2400 Euros	27,36	600	21,16	464	18,34	402	9,08	199	9,10	200	19,45	427
	De 1200-1800 Euros	24,63	641	19,31	503	16,65	434	8,03	209	7,96	207	17,78	463
	De 600-1200 Euros	19,36	547	15,76	445	14,00	395	5,35	151	4,91	139	15,01	424
	Menys de 600 Euros	13,49	157	11,83	138	10,02	117	3,47	40	2,68	31	11,48	134
Vostè es considera	Només català	23,64	555	18,54	435	16,30	383	7,33	172	7,45	175	17,26	405
	Més català que espanyol	24,38	713	19,17	561	16,61	486	7,82	229	7,56	221	17,82	521
	Tant català com espanyol	22,69	1343	18,08	1071	15,61	925	7,07	419	6,64	393	16,80	995
	Més espanyol que català	23,37	200	18,36	157	15,28	131	8,08	69	7,31	62	16,27	139
	Només espanyol	23,48	179	19,58	150	17,21	131	6,27	48	6,30	48	17,89	137
	Ni català ni espanyol	27,45	178	23,95	156	20,92	136	6,73	44	6,78	44	22,83	148
Posicionament ideològic de 0 (extrema esquerra) a 10 (extrema dreta)	0-2	26,12	279	21,36	228	17,73	189	8,39	90	7,58	81	19,65	210
	3-4	25,88	925	20,52	733	17,72	633	8,16	291	7,65	273	18,90	675
	5	23,97	1084	18,75	848	16,47	745	7,53	341	7,71	349	17,38	786
	6-7	24,56	199	18,98	154	17,43	141	7,13	58	7,52	61	17,44	141
	8-10	23,05	260	19,52	220	16,68	188	6,48	73	5,43	61	18,07	204
L'entrevista s'ha realitzat en:	Català	23,81	1965	19,03	1571	16,44	1356	7,39	609	7,14	589	17,52	1446
	Castellà	23,29	1280	18,62	1023	16,20	891	7,11	391	6,77	372	17,37	955
Total de tabla		23,60	3245	18,87	2594	16,34	2247	7,28	1000	6,99	961	17,46	2401

Victimització consumada per variables territorials		tots els incidents		victimització global		victimització delictiva		victimització no delictiva		vandalització		victimització comparable	
		%	N	%	N	%	N	%	N	%	N	%	N
Cos policial	PG-ME	17,51	851	12,35	600	10,70	520	10,58	514	6,81	385	11,32	550
	CGC	19,36	380	14,11	277	12,38	243	10,49	206	7,13	146	12,79	251
	CNP	21,18	1467	16,05	1112	14,09	976	12,21	846	7,11	431	14,74	1021
Regió policial segregant BCN	Municipi de Barcelona	21,22	923	16,60	722	14,51	631	12,39	539	6,61	222	15,18	660
	RP Girona	17,95	172	13,88	133	12,00	115	10,02	96	6,08	72	11,90	114
	RP Comarques Centrals	13,38	101	8,34	63	7,02	53	9,14	69	5,69	53	7,68	58
	RP Pirineu Occidental	14,41	16	8,11	9	5,41	6	9,91	11	6,45	9	8,11	9
	RP Ponent	13,69	72	9,89	52	8,94	47	7,22	38	5,30	34	8,75	46
	RP Terres de l'Ebre	20,28	57	16,73	47	14,95	42	8,90	25	4,52	16	15,66	44
	RP Camp de Tarragona	20,64	231	15,73	176	13,85	155	11,53	129	7,36	71	14,66	164
RP Metropolitana (sense BCN)	19,93	1126	13,93	787	12,21	690	11,66	659	7,85	485	12,87	727	
Total de tabla		19,62	2698	14,47	1989	12,65	1739	11,39	1566	6,99	961	13,25	1822

Victimització consumada per variables territorials		tots els incidents		victimització global		victimització delictiva		victimització no delictiva		vandalització		victimització comparable	
		%	N	%	N	%	N	%	N	%	N	%	N
Sexe persona seleccionada	Home	21,27	1412	15,08	1001	13,06	867	13,06	867	8,51	568	13,74	912
	Dona	18,09	1286	13,90	988	12,26	872	9,83	699	5,56	393	12,80	910
Edat recodificada en 4 grups	16-25	27,41	591	22,26	480	19,20	414	16,14	348	7,82	173	19,16	413
	26-40	24,08	957	16,83	669	14,75	586	14,27	567	9,96	399	15,53	617
	41-65	18,17	860	12,64	598	11,20	530	10,86	514	7,21	340	11,75	556
	65 i més	10,05	290	8,38	242	7,24	209	4,75	137	1,74	49	8,17	236
Lloc naixement recodificat	Catalunya	20,63	1940	15,08	1418	13,25	1246	12,05	1133	7,42	703	13,69	1288
	Resta Espanya	16,26	603	12,02	446	10,27	381	9,60	356	5,83	214	11,24	417
	Països de l'OCDE	25,51	62	20,99	51	18,93	46	11,93	29	9,51	22	19,75	48
	Altres països	23,65	92	18,77	73	16,71	65	12,34	48	6,09	23	17,48	68
Nivell d'estudis assolit	Sense estudis	11,96	135	9,30	105	7,79	88	5,93	67	3,10	36	8,86	100
	Primaris	16,08	918	12,24	699	10,56	603	9,33	533	5,11	300	11,24	642
	Secundaris	23,62	972	16,99	699	14,92	614	14,51	597	9,04	371	15,38	633
	Universitaris	24,12	670	17,42	484	15,55	432	13,21	367	9,72	253	16,05	446
Situació professional	Estudiant	25,18	287	21,75	248	18,68	213	15,18	173	4,94	57	18,60	212
	Tasques de la llar	14,11	186	10,47	138	8,95	118	8,73	115	4,35	58	9,71	128
	Jubilat o pensionista	11,31	367	9,12	296	7,95	258	5,49	178	2,91	92	8,88	288
	Actiu ocupat	23,03	1674	16,16	1175	14,24	1035	13,59	988	9,38	685	14,80	1076
	Actiu en atur	23,63	164	16,43	114	14,27	99	14,99	104	9,05	63	14,84	103
Ingressos familiars nets al mes?	Més de 2400 Euros	25,85	504	18,77	366	16,41	320	15,08	294	9,89	189	16,97	331
	De 1800-2400 Euros	22,59	492	16,07	350	13,91	303	13,87	302	9,10	200	14,46	315
	De 1200-1800 Euros	20,02	511	14,34	366	12,53	320	12,26	313	7,96	207	12,93	330
	De 600-1200 Euros	16,36	464	12,44	353	11,07	314	9,13	259	4,91	139	11,60	329
	Menys de 600 Euros	11,94	140	9,97	117	8,53	100	5,37	63	2,68	31	9,80	115
Vostè es considera	Només català	20,19	468	14,32	332	12,47	289	11,78	273	7,45	175	13,33	309
	Més català que espanyol	20,30	591	14,70	428	13,05	380	11,81	344	7,56	221	13,46	392
	Tant català com espanyol	18,49	1094	13,50	799	11,73	694	11,36	672	6,64	393	12,37	732
	Més espanyol que català	20,60	179	15,30	133	13,00	113	11,16	97	7,31	62	13,69	119
	Només espanyol	19,30	148	14,99	115	13,30	102	10,04	77	6,30	48	13,43	103
	Ni català ni espanyol	22,42	150	18,83	126	16,89	113	10,91	73	6,78	44	17,49	117
Posicionament ideològic de 0 (extrema esquerra) a 10 (extrema dreta)	0-2	21,70	235	16,53	179	13,85	150	12,37	134	7,58	81	14,96	162
	3-4	21,66	782	15,87	573	13,88	501	12,58	454	7,65	273	14,52	524
	5	19,53	881	13,79	622	12,30	555	12,06	544	7,71	349	12,61	569
	6-7	20,30	165	14,51	118	13,28	108	11,44	93	7,52	61	13,28	108
	8-10	20,12	226	16,30	183	14,16	159	9,71	109	5,43	61	14,87	167
L'entrevista s'ha realitzat en:	Català	19,80	1628	14,56	1197	12,73	1047	11,60	954	7,14	589	13,29	1093
	Castellà	19,36	1070	14,33	792	12,52	692	11,07	612	6,77	372	13,19	729
Total de tabla		19,62	2698	14,47	1989	12,65	1739	11,39	1566	6,99	961	13,25	1822

Victimització no consumada per variables territorials		tots els incidents		victimització global		victimització delictiva		victimització no delictiva		victimització comparable	
		%	N	%	N	%	N	%	N	%	N
Cos policial	PG-ME	5,02	244	5,02	244	4,18	203	17,12	832	4,69	228
	CGC	5,50	108	5,50	108	4,48	88	18,39	361	5,20	102
	CNP	7,39	512	7,39	512	6,47	448	19,82	1373	6,86	475
Regió policial segregant BCN	Municipi de Barcelona	8,05	350	8,05	350	7,11	309	19,80	861	7,43	323
	RP Girona	5,32	51	5,32	51	4,49	43	17,43	167	5,11	49
	RP Comarques Centrals	4,24	32	4,24	32	3,18	24	13,25	100	3,71	28
	RP Pirineu Occidental	2,70	3	2,70	3	2,70	3	12,61	14	1,80	2
	RP Ponent	2,85	15	2,85	15	1,90	10	13,88	73	2,85	15
	RP Terres de l'Ebre	6,76	19	6,76	19	5,69	16	18,51	52	6,76	19
	RP Camp de Tarragona	6,88	77	6,88	77	5,90	66	19,39	217	6,61	74
	RP Metropolitana (sense BCN)	5,61	317	5,61	317	4,74	268	19,15	1082	5,22	295
Total de tabla		6,28	864	6,28	864	5,37	739	18,66	2566	5,85	805

Victimització no consumada per variables territorials		tots els incidents		victimització global		victimització delictiva		victimització no delictiva		victimització comparable	
		%	N	%	N	%	N	%	N	%	N
Sexe persona seleccionada	Home	7,12	473	7,12	473	6,06	402	20,12	1336	6,61	439
	Dona	5,50	391	5,50	391	4,74	337	17,30	1230	5,15	366
Edat recodificada en 4 grups	16-25	11,55	249	11,55	249	9,74	210	25,60	552	10,02	216
	26-40	7,07	281	7,07	281	6,22	247	22,80	906	6,57	261
	41-65	5,68	269	5,68	269	4,82	228	17,27	817	5,56	263
	65 i més	2,25	65	2,25	65	1,87	54	10,08	291	2,25	65
Lloc naixement recodificat	Catalunya	6,73	633	6,73	633	5,78	544	19,56	1840	6,17	580
	Resta Espanya	4,96	184	4,96	184	4,21	156	15,56	577	4,83	179
	Països de l'OCDE	7,00	17	7,00	17	5,35	13	25,51	62	6,58	16
	Altres països	7,46	29	7,46	29	6,43	25	22,37	87	7,46	29
Nivell d'estudis assolit	Sense estudis	2,30	26	2,30	26	1,77	20	11,96	135	2,21	25
	Primaris	5,08	290	5,08	290	4,29	245	15,57	889	4,61	263
	Secundaris	8,60	354	8,60	354	7,46	307	22,02	906	8,19	337
	Universitaris	6,88	191	6,88	191	5,90	164	22,86	635	6,41	178
Situació professional	Estudiant	12,37	141	12,37	141	10,53	120	23,42	267	10,44	119
	Tasques de la llar	4,25	56	4,25	56	3,57	47	13,96	184	4,17	55
	Jubilat o pensionista	2,84	92	2,84	92	2,25	73	11,12	361	2,74	89
	Actiu ocupat	7,08	515	7,08	515	6,18	449	21,69	1577	6,66	484
	Actiu en atur	7,78	54	7,78	54	6,48	45	22,77	158	7,64	53
Ingressos familiars nets al mes?	Més de 2400 Euros	8,41	164	8,41	164	7,28	142	24,36	475	7,74	151
	De 1800-2400 Euros	7,53	164	7,53	164	6,61	144	21,30	464	7,07	154
	De 1200-1800 Euros	6,42	164	6,42	164	5,44	139	19,31	493	6,03	154
	De 600-1200 Euros	4,97	141	4,97	141	4,37	124	15,72	446	4,72	134
	Menys de 600 Euros	2,98	35	2,98	35	2,39	28	11,51	135	2,81	33
Vostè es considera	Només català	6,34	147	6,34	147	5,69	132	18,51	429	5,74	133
	Més català que espanyol	6,28	183	6,28	183	5,19	151	19,75	575	6,01	175
	Tant català com espanyol	6,32	374	6,32	374	5,49	325	17,63	1043	5,95	352
	Més espanyol que català	4,95	43	4,95	43	3,68	32	20,37	177	4,37	38
	Només espanyol	6,26	48	6,26	48	5,48	42	17,73	136	6,00	46
	Ni català ni espanyol	7,62	51	7,62	51	6,13	41	21,38	143	7,17	48
Posicionament ideològic de 0 (extrema esquerra) a 10 (extrema dreta)	0-2	7,39	80	7,39	80	6,28	68	20,04	217	6,93	75
	3-4	6,90	249	6,90	249	5,73	207	20,89	754	6,40	231
	5	6,47	292	6,47	292	5,59	252	18,64	841	6,03	272
	6-7	6,40	52	6,40	52	5,78	47	18,94	154	6,03	49
	8-10	5,79	65	5,79	65	5,08	57	18,70	210	5,52	62
L'entrevista s'ha realitzat en:	Català	6,53	537	6,53	537	5,57	458	18,79	1545	6,06	498
	Castellà	5,92	327	5,92	327	5,08	281	18,47	1021	5,55	307
Total de tabla		6,28	864	6,28	864	5,37	739	18,66	2566	5,85	805

Victimització a l'àmbit del vehicle per variables territorials		tots els incidents		victimització global		victimització delictiva		victimització no delictiva		vandalització	
		%	N	%	N	%	N	%	N	%	N
Cos policial	PG-ME	11,46	647	6,43	363	5,52	312	0,84	47	5,58	315
	CGC	11,83	243	6,69	137	5,81	119	0,78	16	5,72	117
	CNP	13,52	818	8,59	520	7,63	462	0,84	51	6,06	367
Regió policial segregant BCN	Municipi de Barcelona	12,33	414	7,81	262	6,98	234	0,71	24	5,62	189
	RP Girona	11,00	131	6,92	82	5,55	66	1,26	15	4,73	56
	RP Comarques Centrals	8,70	81	4,61	43	3,94	37	0,66	6	4,62	43
	RP Pirineu Occidental	7,20	10	1,67	2	0,92	1	0,76	1	5,53	8
	RP Ponent	8,41	55	4,63	30	4,44	29			4,35	28
	RP Terres de l'Ebre	11,11	38	6,91	24	6,59	23	0,33	1	4,52	16
	RP Camp de Tarragona	12,90	125	8,41	81	7,33	71	0,80	8	5,30	51
RP Metropolitana (sense BCN)	13,84	855	8,01	495	7,00	432	0,96	59	6,62	409	
Total de tabla		12,42	1708	7,42	1020	6,49	893	0,83	114	5,81	799

Victimització a l'àmbit del vehicle per variables territorials		tots els incidents		victimització global		victimització delictiva		victimització no delictiva		vandalització	
		%	N	%	N	%	N	%	N	%	N
Sexe persona seleccionada	Home	15,21	1016	9,03	603	7,74	517	1,16	78	7,15	478
	Dona	9,79	692	5,89	417	5,32	376	0,52	37	4,55	322
Edat recodificada en 4 grups	16-25	14,51	322	9,61	213	8,35	185	1,03	23	6,47	144
	26-40	18,44	738	10,61	425	9,52	381	1,01	40	8,84	354
	41-65	11,87	560	6,75	319	5,89	278	0,78	37	5,80	274
	65 i més	3,14	88	2,24	63	1,73	49	0,50	14	1,01	28
Lloc naixement recodificat	Catalunya	13,26	1255	7,80	739	6,80	644	0,89	84	6,25	592
	Resta Espanya	10,17	374	6,10	224	5,40	199	0,69	25	4,73	174
	Països de l'OCDE	15,78	37	11,83	27	10,12	23	1,71	4	7,26	17
	Altres països	11,26	42	7,64	28	7,07	26	0,22	1	4,55	17
Nivell d'estudis assolit	Sense estudis	3,91	45	2,02	23	1,56	18	0,38	4	2,13	24
	Primaris	9,70	570	6,01	353	5,27	310	0,69	40	4,27	251
	Secundaris	16,07	660	9,42	387	8,24	338	1,05	43	7,71	317
	Universitaris	16,59	432	9,84	256	8,70	227	1,02	27	7,90	206
Situació professional	Estudiant	9,74	112	6,63	76	5,68	65	0,66	8	3,84	44
	Tasques de la llar	7,63	102	4,73	63	4,24	57	0,42	6	3,35	45
	Jubilat o pensionista	4,58	145	2,88	91	2,35	75	0,50	16	2,05	65
	Actiu ocupat	16,80	1228	9,87	721	8,74	639	1,04	76	7,99	584
	Actiu en atur	16,35	114	8,85	62	7,54	53	1,21	8	8,18	57
Ingressos familiars nets al mes?	Més de 2400 Euros	17,64	337	10,18	195	8,91	170	1,25	24	8,43	161
	De 1800-2400 Euros	16,05	352	9,32	205	8,17	179	0,95	21	7,94	174
	De 1200-1800 Euros	15,04	392	9,15	238	7,99	208	1,03	27	6,75	176
	De 600-1200 Euros	9,43	266	5,86	166	5,26	148	0,55	15	4,12	116
	Menys de 600 Euros	3,79	44	2,20	26	1,78	21	0,43	5	1,78	21
Vostè es considera	Només català	11,66	274	6,48	152	5,70	134	0,77	18	5,70	134
	Més català que espanyol	12,84	376	7,71	226	6,63	194	0,92	27	6,10	178
	Tant català com espanyol	12,20	723	7,13	422	6,34	376	0,69	41	5,84	346
	Més espanyol que català	12,02	103	7,27	62	6,25	53	1,02	9	5,98	51
	Només espanyol	13,44	103	8,51	65	7,73	59	0,77	6	5,61	43
	Ni català ni espanyol	14,20	92	10,24	67	8,56	56	1,49	10	5,02	33
Posicionament ideològic de 0 (extrema esquerra) a 10 (extrema dreta)	0-2	13,77	147	8,14	87	6,84	73	1,18	13	6,46	69
	3-4	14,55	520	8,60	307	7,62	272	0,91	33	6,61	236
	5	12,72	575	7,36	333	6,42	290	0,84	38	6,29	285
	6-7	13,38	108	7,97	64	7,33	59	0,53	4	6,75	55
	8-10	10,53	119	6,54	74	5,45	61	0,88	10	4,46	50
L'entrevista s'ha realitzat en:	Català	12,43	1026	7,29	602	6,29	519	0,90	75	5,83	481
	Castellà	12,41	682	7,60	418	6,79	374	0,72	40	5,79	318
Total de tabla		12,42	1708	7,42	1020	6,49	893	0,83	114	5,81	799

Victimització a l'àmbit de la seguretat personal per variables territorials		victimització global		victimització delictiva		victimització no delictiva		victimització comparable	
		%	N	%	N	%	N	%	N
Cos policial	PG-ME	7,96	449	6,57	371	1,29	73	6,43	363
	CGC	8,30	170	6,75	138	1,30	27	6,56	134
	CNP	11,53	698	9,85	596	1,56	95	9,62	582
Regió policial segregant BCN	Municipi de Barcelona	13,57	455	11,69	392	1,72	58	11,46	384
	RP Girona	8,91	106	7,63	91	1,06	13	6,28	75
	RP Comarques Centrals	5,67	52	4,35	40	1,32	12	4,21	39
	RP Pirineu Occidental	5,35	7	5,35	7			4,17	6
	RP Ponent	4,25	28	3,29	21	0,96	6	3,22	21
	RP Terres de l'Ebre	6,68	23	5,60	19	0,72	2	5,99	21
	RP Camp de Tarragona	9,10	88	7,47	72	1,45	14	7,56	73
	RP Metropolitana (sense BCN)	9,02	557	7,47	462	1,44	89	7,47	461
Total de tabla		9,58	1317	8,04	1105	1,41	194	7,85	1080

Victimització a l'àmbit de la seguretat personal per variables territorials		victimització global		victimització delictiva		victimització no delictiva		victimització comparable	
		%	N	%	N	%	N	%	N
Sexe persona seleccionada	Home	9,22	616	7,48	500	1,58	106	7,29	487
	Dona	9,92	702	8,56	606	1,25	89	8,39	593
Edat recodificada en 4 grups	16-25	19,75	438	16,32	362	3,26	72	15,08	334
	26-40	8,87	355	7,47	299	1,22	49	7,19	288
	41-65	7,64	361	6,41	303	1,12	53	6,36	300
	65 i més	5,83	164	5,04	142	0,72	20	5,60	157
Lloc naixement recodificat	Catalunya	9,96	943	8,44	800	1,41	134	7,95	752
	Resta Espanya	7,98	293	6,48	238	1,37	50	6,92	255
	Països de l'OCDE	12,36	29	9,82	23	2,17	5	10,98	25
	Altres països	13,89	51	11,90	44	1,34	5	12,57	46
Nivell d'estudis assolit	Sense estudis	7,64	88	6,31	72	1,33	15	6,87	79
	Primaris	8,26	485	6,80	400	1,41	83	6,73	395
	Secundaris	11,60	476	9,77	401	1,63	67	9,43	387
	Universitaris	10,13	264	8,77	228	1,13	30	8,29	216
Situació professional	Estudiant	22,76	261	19,06	219	3,58	41	17,85	205
	Tasques de la llar	7,62	102	6,47	87	1,03	14	6,63	89
	Jubilat o pensionista	6,32	200	5,36	170	0,87	27	5,98	189
	Actiu ocupat	8,98	656	7,48	546	1,35	99	7,08	517
	Actiu en atur	11,80	82	10,10	71	1,55	11	9,85	69
Ingressos familiars nets al mes?	Més de 2400 Euros	10,90	208	8,97	172	1,52	29	8,28	158
	De 1800-2400 Euros	9,88	217	8,31	182	1,51	33	7,67	168
	De 1200-1800 Euros	8,69	226	7,01	183	1,56	41	6,91	180
	De 600-1200 Euros	8,63	244	7,52	212	1,02	29	7,63	216
	Menys de 600 Euros	8,22	96	7,02	82	1,20	14	7,77	90
Vostè es considera	Només català	8,86	208	7,72	181	1,03	24	7,24	170
	Més català que espanyol	9,78	286	8,34	244	1,37	40	8,24	241
	Tant català com espanyol	9,07	537	7,40	438	1,55	92	7,40	438
	Més espanyol que català	10,32	88	8,58	73	1,73	15	7,92	68
	Només espanyol	10,51	80	8,92	68	1,59	12	8,51	65
	Ni català ni espanyol	12,83	83	10,82	70	1,28	8	11,65	76
Posicionament ideològic de 0 (extrema esquerra) a 10 (extrema dreta)	0-2	12,73	136	10,46	112	2,10	22	10,70	114
	3-4	10,61	379	8,81	315	1,61	58	8,66	309
	5	8,62	390	7,32	331	1,21	54	6,89	312
	6-7	8,65	70	8,00	65	0,65	5	7,11	57
	8-10	10,51	118	8,74	98	1,57	18	8,82	99
L'entrevista s'ha realitzat en:	Català	9,39	775	7,91	653	1,37	113	7,59	626
	Castellà	9,86	542	8,24	453	1,48	81	8,25	454
Total de tabla		9,58	1317	8,04	1105	1,41	194	7,85	1080

Victimització a l'àmbit del domicili per variables territorials		tots els incidents		victimització global		victimització delictiva		victimització no delictiva		vandalització	
		%	N	%	N	%	N	%	N	%	N
Cos policial	PG-ME	2,47	140	1,53	86	1,42	80	0,04	2	0,99	56
	CGC	3,31	68	2,36	48	2,13	44	0,22	5	1,13	23
	CNP	2,50	151	1,77	107	1,61	97	0,10	6	0,73	44
Regió policial segregant BCN	Municipi de Barcelona	2,43	82	1,76	59	1,59	53	0,12	4	0,67	23
	RP Girona	3,13	37	2,09	25	1,88	22			1,04	12
	RP Comarques Centrals	1,47	14	0,53	5	0,53	5			0,94	9
	RP Pirineu Occidental	1,67	2	0,76	1	0,76	1			0,92	1
	RP Ponent	1,34	9	0,95	6	0,76	5	0,19	1	0,58	4
	RP Terres de l'Ebre	5,10	18	4,74	16	3,66	13	0,75	3	0,36	1
	RP Camp de Tarragona	3,52	34	2,62	25	2,44	24	0,18	2	1,16	11
	RP Metropolitana (sense BCN)	2,65	163	1,68	104	1,59	98	0,05	3	1,00	62
Total de tabla		2,61	359	1,76	242	1,61	221	0,09	13	0,89	123

Victimització a l'àmbit del domicili per variables territorials		tots els incidents		victimització global		victimització delictiva		victimització no delictiva		vandalització	
		%	N	%	N	%	N	%	N	%	N
Sexe persona seleccionada	Home	2,74	183	1,82	121	1,65	110	0,06	4	0,96	64
	Dona	2,48	176	1,70	120	1,57	111	0,12	9	0,83	59
Edat recodificada en 4 grups	16-25	2,76	61	1,76	39	1,65	36	0,05	1	1,00	22
	26-40	2,83	113	2,00	80	1,86	75	0,08	3	0,93	37
	41-65	3,09	146	2,01	95	1,79	84	0,14	6	1,13	53
	65 i més	1,36	38	1,00	28	0,92	26	0,07	2	0,36	10
Lloc naixement recodificat	Catalunya	2,71	257	1,81	171	1,67	159	0,07	7	0,97	91
	Resta Espanya	2,16	79	1,47	54	1,29	47	0,14	5	0,69	25
	Països de l'OCDE	3,70	9	2,53	6	2,53	6			1,17	3
	Altres països	3,71	14	2,79	10	2,55	9	0,24	1	0,92	3
Nivell d'estudis assolit	Sense estudis	1,73	20	1,10	13	0,99	11	0,07	1	0,63	7
	Primaris	1,89	111	1,32	78	1,19	70	0,11	7	0,60	35
	Secundaris	3,31	136	2,25	93	2,11	87	0,09	4	1,10	45
	Universitaris	3,54	92	2,26	59	2,06	54	0,07	2	1,36	35
Situació professional	Estudiant	2,78	32	1,54	18	1,34	15			1,24	14
	Tasques de la llar	2,18	29	1,26	17	1,07	14	0,19	3	0,92	12
	Jubilat o pensionista	1,73	55	1,22	39	1,16	37	0,04	1	0,54	17
	Actiu ocupat	2,99	218	2,03	148	1,86	136	0,12	9	0,99	73
	Actiu en atur	3,31	23	2,67	19	2,52	18	0,05	1	0,93	7
Ingressos familiars nets al mes?	Més de 2400 Euros	3,88	74	2,66	51	2,45	47	0,08	3	1,28	24
	De 1800-2400 Euros	2,79	61	1,89	41	1,73	38	0,14	6	0,90	20
	De 1200-1800 Euros	2,57	67	1,74	45	1,64	43	0,07	2	0,90	23
	De 600-1200 Euros	2,11	60	1,53	43	1,43	40	0,07	7	0,58	16
	Menys de 600 Euros	1,81	21	1,13	13	0,95	11	0,14	5	0,77	9
Vostè es considera	Només català	3,31	78	2,00	47	1,74	41			1,35	32
	Més català que espanyol	2,81	82	1,70	50	1,56	46	0,24	1	1,14	33
	Tant català com espanyol	2,32	137	1,77	105	1,65	97	0,07	1	0,62	37
	Més espanyol que català	1,82	16	0,89	8	0,75	6	0,11	7	0,93	8
	Només espanyol	2,37	18	1,86	14	1,86	14	0,09	4	0,51	4
	Ni català ni espanyol	2,97	19	1,69	11	1,59	10	0,07	2	1,28	8
Posicionament ideològic de 0 (extrema esquerra) a 10 (extrema dreta)	0-2	2,22	24	1,29	14	1,07	11			0,93	10
	3-4	2,54	91	1,57	56	1,38	49	0,19	3	1,00	36
	5	2,94	133	1,99	90	1,90	86	0,04	1	1,04	47
	6-7	2,49	20	2,22	18	2,11	17			0,37	3
	8-10	3,17	36	2,59	29	2,42	27	0,11	8	0,58	6
L'entrevista s'ha realitzat en:	Català	2,90	239	1,88	155	1,71	141	0,16	1	1,08	89
	Castellà	2,17	120	1,58	87	1,46	81	0,09	2	0,61	33
Total de tabla		2,61	359	1,76	242	1,61	221	0,11	2	0,89	123

Victimització a l'àmbit de la 2a residència per variables territorials		tots els incidents		victimització global		victimització delictiva		victimització no delictiva		vandalització	
		%	N	%	N	%	N	%	N	%	N
Cos policial	PG-ME	0,59	33	0,47	26	0,45	25	0,02	1	0,12	7
	CGC	0,74	15	0,66	14	0,61	12	0,05	1	0,13	3
	CNP	1,05	64	0,85	51	0,79	48	0,06	4	0,21	13
Regió policial segregant BCN	Municipi de Barcelona	1,29	43	1,02	34	0,94	32	0,08	3	0,28	9
	RP Girona	0,20	2	0,20	2	0,20	2				
	RP Comarques Centrals	0,79	7	0,66	6	0,66	6			0,14	1
	RP Pirineu Occidental										
	RP Ponent	0,57	4	0,38	2	0,38	2			0,19	1
	RP Terres de l'Ebre	1,80	6	1,80	6	1,47	5	0,33	1		
	RP Camp de Tarragona	0,90	9	0,72	7	0,72	7			0,27	3
RP Metropolitana (sense BCN)	0,66	40	0,53	33	0,50	31	0,04	2	0,12	8	
Total de tabla		0,82	112	0,66	91	0,62	85	0,04	6	0,16	22

Victimització a l'àmbit de la 2a residència per variables sociodemogràfiques		tots els incidents		victimització global		victimització delictiva		victimització no delictiva		vandalització	
		%	N	%	N	%	N	%	N	%	N
Sexe persona seleccionada	Home	0,89	59	0,71	48	0,68	45	0,03	2	0,19	13
	Dona	0,75	53	0,62	44	0,56	40	0,06	4	0,13	9
Edat recodificada en 4 grups	16-25	0,91	20	0,83	18	0,79	17	0,04	1	0,13	3
	26-40	0,68	27	0,58	23	0,57	23	0,01	0	0,10	4
	41-65	0,93	44	0,75	35	0,64	30	0,10	5	0,20	9
	65 i més	0,74	21	0,53	15	0,53	15			0,21	6
Lloc naixement recodificat	Catalunya	0,82	78	0,71	67	0,67	63	0,04	4	0,13	12
	Resta Espanya	0,84	31	0,57	21	0,52	19	0,05	2	0,26	10
	Països de l'OCDE	0,18	0	0,18	0	0,18	0				
	Altres països	0,85	3	0,85	3	0,72	3	0,12	0		
Nivell d'estudis assolit	Sense estudis	0,77	9	0,55	6	0,48	5	0,07	1	0,22	3
	Primaris	0,56	33	0,41	24	0,37	22	0,04	2	0,16	10
	Secundaris	0,98	40	0,90	37	0,83	34	0,06	3	0,10	4
	Universitaris	1,14	30	0,91	24	0,89	23	0,02	0	0,23	6
Situació professional	Estudiant	1,03	12	0,99	11	0,92	11	0,07	1	0,04	0
	Tasques de la llar	0,76	10	0,59	8	0,59	8			0,17	2
	Jubilat o pensionista	0,81	26	0,57	18	0,57	18			0,25	8
	Actiu ocupat	0,82	60	0,71	52	0,64	47	0,07	5	0,13	9
	Actiu en atur	0,46	3	0,23	2	0,23	2			0,23	2
Ingressos familiars nets al mes?	Més de 2400 Euros	1,89	36	1,62	31	1,40	27	0,22	4	0,29	6
	De 1800-2400 Euros	0,61	13	0,48	11	0,39	9	0,09	2	0,13	3
	De 1200-1800 Euros	0,81	21	0,69	18	0,69	18			0,16	4
	De 600-1200 Euros	0,60	17	0,46	13	0,46	13			0,15	4
	Menys de 600 Euros	0,36	4	0,28	3	0,28	3			0,07	1
Vostè es considera	Només català	0,82	19	0,72	17	0,65	15	0,08	2	0,10	2
	Més català que espanyol	1,07	31	0,87	25	0,83	24	0,04	1	0,23	7
	Tant català com espanyol	0,70	41	0,54	32	0,50	30	0,04	2	0,16	10
	Més espanyol que català	1,09	9	0,82	7	0,72	6	0,10	1	0,27	2
	Només espanyol	0,80	6	0,66	5	0,66	5			0,14	1
	Ni català ni espanyol	0,50	3	0,50	3	0,50	3				
Posicionament ideològic de 0 (extrema esquerra) a 10 (extrema dreta)	0-2	0,33	4	0,33	4	0,33	4				
	3-4	0,73	26	0,62	22	0,59	21	0,03	1	0,12	4
	5	0,94	42	0,77	35	0,73	33	0,05	2	0,18	8
	6-7	1,42	11	1,14	9	1,14	9			0,28	2
	8-10	0,81	9	0,64	7	0,56	6	0,08	1	0,17	2
L'entrevista s'ha realitzat en:	Català	0,91	75	0,75	62	0,70	58	0,05	4	0,17	14
	Castellà	0,68	37	0,53	29	0,50	27	0,04	2	0,15	8
Total de tabla		0,82	112	0,66	91	0,62	85	0,04	6	0,16	22

Victimització a l'àmbit del comerç per variables territorials		tots els incidents		victimització global		victimització delictiva		victimització no delictiva		vandalització	
		%	N	%	N	%	N	%	N	%	N
Cos policial	PG-ME	1,16	65	0,97	55	0,85	48	0,09	5	0,27	15
	CGC	1,11	23	1,00	20	0,95	19	0,05	1	0,15	3
	CNP	0,93	56	0,76	46	0,70	42	0,06	4	0,26	15
Regió policial segregant BCN	Municipi de Barcelona	0,97	32	0,83	28	0,82	27	0,02	1	0,25	8
	RP Girona	1,15	14	1,04	12	0,94	11	0,10	1	0,10	1
	RP Comarques Centrals	1,06	10	0,80	7	0,67	6	0,14	1	0,26	2
	RP Pirineu Occidental	0,92	1	0,92	1			0,92	1		
	RP Ponent	1,50	10	1,13	7	1,13	7			0,57	4
	RP Terres de l'Ebre	1,45	5	1,45	5	1,45	5				
	RP Camp de Tarragona	1,69	16	1,51	15	1,42	14	0,09	1	0,27	3
RP Metropolitana (sense BCN)	0,91	56	0,73	45	0,62	38	0,07	4	0,25	15	
Total de tabla		1,05	144	0,88	121	0,79	109	0,07	10	0,24	34

Victimització a l'àmbit del comerç per variables sociodemogràfiques		tots els incidents		victimització global		victimització delictiva		victimització no delictiva		vandalització	
		%	N	%	N	%	N	%	N	%	N
Sexe persona seleccionada	Home	1,33	89	1,10	73	0,98	65	0,08	6	0,34	23
	Dona	0,79	56	0,68	48	0,62	44	0,06	4	0,15	11
Edat recodificada en 4 grups	16-25	0,70	15	0,47	10	0,42	9	0,05	1	0,22	5
	26-40	1,66	66	1,51	61	1,32	53	0,17	7	0,34	13
	41-65	1,04	49	0,84	40	0,78	37	0,04	2	0,25	12
	65 i més	0,49	14	0,37	10	0,37	10			0,12	3
Lloc naixement recodificat	Catalunya	1,20	114	1,03	97	0,94	89	0,08	7	0,25	23
	Resta Espanya	0,55	20	0,42	15	0,35	13	0,03	1	0,15	6
	Països de l'OCDE	1,66	4	1,66	4	1,66	4			1,01	2
	Altres països	1,81	7	1,19	4	0,90	3	0,29	1	0,62	2
Nivell d'estudis assolit	Sense estudis	0,30	3	0,19	2	0,19	2			0,10	1
	Primaris	0,69	41	0,59	35	0,49	29	0,09	5	0,13	8
	Secundaris	1,45	59	1,26	52	1,14	47	0,09	4	0,24	10
	Universitaris	1,57	41	1,24	32	1,21	32	0,03	1	0,57	15
Situació professional	Estudiant	0,25	3	0,25	3	0,25	3				
	Tasques de la llar	0,27	4	0,27	4	0,19	3	0,08	1	0,06	1
	Jubilat o pensionista	0,34	11	0,27	9	0,27	9			0,13	4
	Actiu ocupat	1,66	122	1,39	102	1,25	91	0,12	9	0,38	28
	Actiu en atur	0,62	4	0,62	4	0,62	4				
Ingressos familiars nets al mes?	Més de 2400 Euros	1,84	35	1,68	32	1,49	28	0,19	4	0,35	7
	De 1800-2400 Euros	1,71	37	1,46	32	1,36	30	0,05	1	0,34	7
	De 1200-1800 Euros	0,79	21	0,67	17	0,57	15	0,09	2	0,28	7
	De 600-1200 Euros	0,64	18	0,56	16	0,48	14	0,04	1	0,08	2
	Menys de 600 Euros										
Vostè es considera	Només català	1,59	37	1,32	31	1,16	27	0,15	4	0,45	10
	Més català que espanyol	1,06	31	0,81	24	0,77	23			0,35	10
	Tant català com espanyol	0,96	57	0,88	52	0,81	48	0,06	4	0,10	6
	Més espanyol que català	0,49	4	0,36	3	0,23	2	0,13	1	0,13	1
	Només espanyol	0,40	3	0,26	2	0,11	1			0,15	1
	Ni català ni espanyol	1,65	11	1,48	10	1,31	9	0,17	1	0,54	4
Posicionament ideològic de 0 (extrema esquerra) a 10 (extrema dreta)	0-2	0,98	11	0,94	10	0,94	10			0,41	4
	3-4	0,75	27	0,65	23	0,56	20	0,10	3	0,10	3
	5	1,53	69	1,28	58	1,17	53	0,09	4	0,33	15
	6-7	0,79	6	0,64	5	0,64	5			0,25	2
	8-10	1,10	12	0,79	9	0,60	7	0,10	1	0,30	3
L'entrevista s'ha realitzat en:	Català	1,30	107	1,13	93	1,05	86	0,07	6	0,27	22
	Castellà	0,68	37	0,51	28	0,41	23	0,07	4	0,21	11
Total de tabla		1,05	144	0,88	121	0,79	109	0,07	10	0,24	34

Victimització a l'àmbit del sector primari per variables territorials		tots els incidents		victimització global		victimització delictiva		victimització no delictiva		vandalització	
		%	N	%	N	%	N	%	N	%	N
Cos policial	PG-ME	0,82	47	0,78	44	0,59	33	0,19	11	0,04	2
	CGC	1,51	31	1,33	27	1,12	23	0,20	4	0,41	8
	CNP	0,20	12	0,16	10	0,16	10			0,03	2
Regió policial segregant BCN	Municipi de Barcelona	0,10	3	0,10	3	0,10	3				
	RP Girona	1,69	20	1,48	18	1,27	15	0,21	2	0,21	2
	RP Comarques Centrals	0,40	4	0,40	4	0,13	1	0,27	2		
	RP Pirineu Occidental	2,48	3	2,48	3	1,67	2	0,81	1		
	RP Ponent	2,45	16	2,45	16	1,70	11	0,75	5		
	RP Terres de l'Ebre	3,20	11	3,20	11	2,50	9	0,71	2		
	RP Camp de Tarragona	2,15	21	1,79	17	1,61	16	0,18	2	0,72	7
RP Metropolitana (sense BCN)	0,18	11	0,14	9	0,14	9			0,05	3	
Total de tabla		0,65	89	0,59	81	0,48	66	0,11	15	0,09	13

Victimització a l'àmbit del sector primari per variables territorials		tots els incidents		victimització global		victimització delictiva		victimització no delictiva		vandalització	
		%	N	%	N	%	N	%	N	%	N
Sexe persona seleccionada	Home	0,92	62	0,84	56	0,75	50	0,09	6	0,15	10
	Dona	0,39	28	0,35	25	0,22	16	0,13	9	0,04	3
Edat recodificada en 4 grups	16-25	0,69	15	0,69	15	0,54	12	0,15	3	0,08	2
	26-40	0,69	28	0,62	25	0,53	21	0,09	4	0,09	4
	41-65	0,71	34	0,64	30	0,56	27	0,08	4	0,11	5
	65 i més	0,45	13	0,38	11	0,23	6	0,16	4	0,07	2
Lloc naixement recodificat	Catalunya	0,74	70	0,69	65	0,56	53	0,13	13	0,08	7
	Resta Espanya	0,49	18	0,43	16	0,36	13	0,06	2	0,12	4
	Països de l'OCDE	0,54	1							0,54	1
	Altres països										
Nivell d'estudis assolit	Sense estudis	0,36	4	0,36	4	0,36	4			0,10	1
	Primaris	0,72	42	0,63	37	0,49	29	0,14	8	0,10	6
	Secundaris	0,67	27	0,64	26	0,49	20	0,15	6	0,07	3
	Universitaris	0,60	16	0,53	14	0,50	13	0,03	1	0,10	3
Situació professional	Estudiant	0,50	6	0,50	6	0,40	5	0,10	1		
	Tasques de la llar	0,50	7	0,50	7	0,23	3	0,27	4		
	Jubilat o pensionista	0,48	15	0,42	13	0,25	8	0,18	6	0,09	3
	Actiu ocupat	0,79	58	0,71	52	0,66	48	0,05	3	0,14	10
	Actiu en atur	0,49	3	0,49	3	0,30	2	0,19	1		
Ingressos familiars nets al mes?	Més de 2400 Euros	0,58	11	0,54	10	0,41	8	0,13	2	0,05	1
	De 1800-2400 Euros	0,58	13	0,54	12	0,43	9	0,11	2	0,08	2
	De 1200-1800 Euros	0,77	20	0,77	20	0,77	20			0,08	2
	De 600-1200 Euros	0,41	12	0,34	10	0,22	6	0,12	3	0,07	2
	Menys de 600 Euros	0,63	7	0,54	6	0,54	6			0,24	3
Vostè es considera	Només català	1,27	30	1,15	27	1,05	25	0,10	2	0,16	4
	Més català que espanyol	0,76	22	0,66	19	0,42	12	0,24	7	0,13	4
	Tant català com espanyol	0,51	30	0,49	29	0,43	26	0,06	3	0,05	3
	Més espanyol que català	0,26	2	0,13	1			0,13	1	0,12	1
	Només espanyol	0,16	1	0,16	1	0,16	1				
	Ni català ni espanyol	0,31	2	0,31	2	0,31	2			0,14	1
Posicionament ideològic de 0 (extrema esquerra) a 10 (extrema dreta)	0-2	0,70	8	0,62	7	0,39	4	0,23	2	0,08	1
	3-4	0,75	27	0,70	25	0,60	22	0,09	3	0,11	4
	5	0,65	29	0,58	26	0,53	24	0,05	2	0,11	5
	6-7	0,37	3	0,26	2			0,26	2	0,11	1
	8-10	0,75	8	0,75	8	0,53	6	0,23	3	0,08	1
L'entrevista s'ha realitzat en:	Català	0,90	75	0,83	69	0,68	56	0,15	13	0,11	9
	Castellà	0,27	15	0,23	12	0,18	10	0,05	2	0,07	4
Total de tabla		0,65	89	0,59	81	0,48	66	0,11	15	0,09	13

Record espontani de tots els incidents		tots els incidents	
		%	N
Cos policial	PG-ME	6,46	365
	CGC	7,58	155
	CNP	8,33	504
Regió policial segregant BCN	Municipi de Barcelona	8,89	298
	RP Girona	7,41	88
	RP Comarques Centrals	4,08	38
	RP Pirineu Occidental	3,82	5
	RP Ponent	3,49	23
	RP Terres de l'Ebre	7,23	25
	RP Camp de Tarragona	8,42	81
	RP Metropolitana (sense BCN)	7,54	466
Total de tabla		7,45	1024

Record espontani de tots els incidents		tots els incidents	
		%	N
Sexe persona seleccionada	Home	7,85	524
	Dona	7,07	500
Edat recodificada en 4 grups	16-25	12,62	280
	26-40	7,71	309
	41-65	6,40	302
	65 i més	4,76	134
Lloc naixement recodificat	Catalunya	7,94	752
	Resta Espanya	5,81	214
	Països de l'OCDE	11,56	27
	Altres països	8,44	31
Nivell d'estudis assolit	Sense estudis	5,64	65
	Primaris	6,18	363
	Secundaris	8,53	350
Situació professional	Universitaris	9,36	244
	Estudiant	11,81	136
	Tasques de la llar	4,56	61
	Jubilat o pensionista	5,00	158
Ingressos familiars nets al mes?	Actiu ocupat	8,21	600
	Actiu en atur	8,51	59
	Més de 2400 Euros	9,14	175
	De 1800-2400 Euros	7,74	170
	De 1200-1800 Euros	7,94	207
Vostè es considera	De 600-1200 Euros	6,21	175
	Menys de 600 Euros	5,77	67
	Només català	6,80	160
	Més català que espanyol	7,93	232
	Tant català com espanyol	7,18	425
	Més espanyol que català	7,96	68
Posicionament ideològic de 0 (extrema esquerra) a 10 (extrema dreta)	Només espanyol	5,80	44
	Ni català ni espanyol	10,57	69
	0-2	8,86	95
	3-4	7,78	278
	5	7,59	343
L'entrevista s'ha realitzat en:	6-7	8,14	66
	8-10	7,67	86
L'entrevista s'ha realitzat en:	Català	4,53	622
	Castellà	2,92	402
Total de tabla		7,45	1024

Taula resum	tots els incidents		victimització global		victimització delictiva		victimització no delictiva		vandalització		victimització comparable	
	Mitjana	N	Mitjana	N	Mitjana	N	Mitjana	N	Mitjana	N	Mitjana	N
Àmbit del vehicle	7,11	2381	7,31	1316	7,55	1137	5,78	179	6,86	1064	7,31	1316
Àmbit de la seguretat personal	7,11	1733	7,11	1733	7,56	1381	5,30	352			7,13	1421
Àmbit del domicili	6,99	434	7,20	269	7,39	241	5,63	28	6,65	165	7,20	269
Àmbit de la segona residència	7,06	136	7,13	107	7,40	100	3,33	7	6,82	29	7,13	107
Àmbit del comerç o negoci	7,11	234	7,27	184	7,28	166	7,23	18	6,53	50	7,27	184
Àmbit del sector primari	6,59	140	6,47	121	7,18	90	4,21	31	7,44	19	6,47	121
Global	7,08	5057	7,17	3729	7,51	3114	5,44	614	6,82	1328	7,19	3417

Global: molèsties associades per variables territorials		tots els incidents		victimització global		victimització delictiva		victimització no delictiva		vandalització		victimització comparable	
		Mitjana	N	Mitjana	N	Mitjana	N	Mitjana	N	Mitjana	N	Mitjana	N
Cos policial	PG-ME	6,88	1845	7,02	1330	7,38	1091	5,37	239	6,52	514	7,03	1215
	CGC	7,01	743	7,08	530	7,42	434	5,50	96	6,83	213	7,03	484
	CNP	7,25	2469	7,31	1868	7,63	1589	5,48	279	7,08	601	7,35	1719
Regió policial segregant BCN	Municipi de Barcelona	7,25	1415	7,29	1099	7,66	936	5,13	163	7,10	316	7,33	1008
	RP Girona	6,81	384	6,85	303	7,14	244	5,57	59	6,62	81	6,88	266
	RP Comarques Centrals	6,17	202	6,23	139	6,81	110	4,05	29	6,03	62	6,36	121
	RP Pirineu Occidental	6,82	27	7,14	19	7,88	15	2,26	3	6,19	9	7,26	17
	RP Ponent	6,87	180	6,91	132	7,21	104	5,76	27	6,75	48	6,89	119
	RP Terres de l'Ebre	6,97	129	7,09	105	7,55	86	5,21	20	6,44	24	7,06	101
	RP Camp de Tarragona	7,16	415	7,19	316	7,37	270	6,05	45	7,07	99	7,18	295
	RP Metropolitana (- BCN)	7,12	2306	7,26	1617	7,58	1349	5,67	268	6,78	689	7,25	1491
Total de tabla		7,08	5057	7,17	3729	7,51	3114	5,44	614	6,82	1328	7,19	3417

Global: molèsties associades per variables sociodemogràfiques		tots els incidents		victimització global		victimització delictiva		victimització no delictiva		vandalització		victimització comparable	
		Mitjana	N	Mitjana	N	Mitjana	N	Mitjana	N	Mitjana	N	Mitjana	N
		Sexe persona seleccionada	Home	6,74	2766	6,80	1974	7,23	1602	4,92	371	6,61	792
	Dona	7,49	2291	7,60	1755	7,82	1512	6,24	243	7,14	536	7,63	1612
Edat recodificada en 4 grups	16-25	7,03	1242	7,04	1020	7,50	817	5,23	202	6,94	222	7,02	874
	26-40	7,21	1821	7,38	1272	7,66	1087	5,74	185	6,82	549	7,42	1184
	41-65	7,03	1587	7,14	1098	7,46	925	5,40	173	6,76	489	7,14	1027
	65 i més	6,89	408	6,89	340	7,16	285	5,33	55	6,89	68	6,95	331
Lloc naixement recodificat	Catalunya	7,03	3680	7,14	2707	7,47	2263	5,44	444	6,72	973	7,14	2453
	Resta Espanya	7,26	1087	7,27	795	7,62	664	5,47	131	7,22	292	7,32	748
	Països de l'OCDE	7,04	115	7,13	83	7,20	68	6,72	14	6,81	32	7,17	80
	Altres països	7,09	172	7,24	142	7,78	116	4,76	25	6,42	31	7,34	134
Nivell d'estudis assolit	Sense estudis	7,47	209	7,58	164	7,83	138	6,14	26	7,10	45	7,59	153
	Primaris	7,06	1728	7,07	1315	7,47	1056	5,41	259	7,02	413	7,09	1201
	Secundaris	7,14	1948	7,27	1430	7,57	1208	5,62	222	6,79	518	7,28	1304
	Universitaris	6,97	1164	7,11	815	7,43	708	4,98	108	6,63	349	7,12	755
Situació professional	Estudiant	6,76	593	6,84	517	7,21	415	5,36	102	6,22	75	6,78	434
	Tasques de la llar	7,92	324	8,03	245	8,18	206	7,21	39	7,56	79	8,05	231
	Jubilat o pensionista	6,86	573	6,82	434	7,18	366	4,83	69	6,99	139	6,89	422
	Actiu ocupat	7,06	3191	7,19	2251	7,52	1901	5,34	350	6,75	939	7,21	2073
	Actiu en atur	7,46	345	7,52	255	8,00	205	5,60	50	7,28	90	7,46	235
Ingressos familiars nets al mes?	Més de 2400 Euros	6,75	968	6,72	691	7,22	564	4,47	127	6,85	277	6,71	630
	De 1800-2400 Euros	7,03	953	7,25	679	7,53	571	5,79	108	6,49	274	7,21	614
	De 1200-1800 Euros	7,25	988	7,39	716	7,64	600	6,04	116	6,89	272	7,43	657
	De 600-1200 Euros	7,18	831	7,31	642	7,63	549	5,29	93	6,77	189	7,35	601
	Menys de 600 Euros	7,59	229	7,56	175	7,86	149	5,84	27	7,71	54	7,63	169
Vostè es considera	Només català	6,99	881	7,10	637	7,45	523	5,51	114	6,70	244	7,12	587
	Més català que espanyol	6,97	1112	7,05	804	7,44	670	5,11	134	6,77	308	7,03	748
	Tant català com espanyol	7,12	2066	7,24	1518	7,54	1288	5,52	230	6,81	548	7,26	1387
	Més espanyol que català	7,26	306	7,27	233	7,57	188	6,02	45	7,25	74	7,22	205
	Només espanyol	7,71	270	7,81	206	7,96	179	6,80	28	7,38	64	7,95	188
	Ni català ni espanyol	6,96	308	6,99	241	7,44	197	4,96	44	6,87	67	6,98	227
Posicionament ideològic de 0 (extrema esquerra) a 10 (extrema dreta)	0-2	6,93	464	6,96	350	7,50	271	5,07	79	6,84	114	6,92	322
	3-4	6,94	1427	7,03	1037	7,41	868	5,08	169	6,68	390	7,04	943
	5	7,15	1660	7,25	1186	7,50	1022	5,63	164	6,92	474	7,26	1085
	6-7	7,12	309	7,31	218	7,51	194	5,73	25	6,66	90	7,36	203
	8-10	7,30	417	7,36	335	7,63	276	6,08	59	7,02	83	7,39	309
L'entrevista s'ha realitzat en:	Català	6,93	3087	7,03	2257	7,37	1884	5,30	373	6,66	830	7,03	2066
	Castellà	7,32	1970	7,39	1471	7,73	1230	5,65	241	7,09	498	7,44	1351
Total de tabla		7,08	5057	7,17	3729	7,51	3114	5,44	614	6,82	1328	7,19	3417

Àmbit del vehicle: molèsties associades per variables territorials		tots els incidents		victimització global		victimització delictiva		victimització no delictiva		vandalització	
		Mitjana	N	Mitjana	N	Mitjana	N	Mitjana	N	Mitjana	N
Cos policial	PG-ME	6,88	871	7,18	459	7,43	387	5,86	72	6,54	411
	CGC	7,01	329	7,17	171	7,32	144	6,36	27	6,84	158
	CNP	7,30	1181	7,43	686	7,68	606	5,52	80	7,12	495
Regió policial segregant BCN	Municipi de Barcelona	7,43	610	7,64	351	7,93	311	5,38	40	7,13	259
	RP Girona	6,91	162	7,14	100	7,48	81	5,65	19	6,51	62
	RP Comarques Centrals	6,19	100	6,33	51	6,67	44	4,32	7	6,04	49
	RP Pirineu Occidental	6,96	10	7,19	2	9,00	1	5,00	1	6,89	8
	RP Ponent	7,04	73	7,59	39	7,70	34	6,93	5	6,43	34
	RP Terres de l'Ebre	7,00	53	7,41	30	7,56	27	5,68	2	6,46	23
	RP Camp de Tarragona	6,93	171	6,87	108	7,01	97	5,56	11	7,02	62
	RP Metropolitana (sense BCN)	7,08	1202	7,28	635	7,49	541	6,07	94	6,86	567
Total de tabla		7,11	2381	7,31	1316	7,55	1137	5,78	179	6,86	1064

Àmbit del vehicle: molèsties associades per variables sociodemogràfiques		tots els incidents		victimització global		victimització delictiva		victimització no delictiva		vandalització	
		Mitjana	N	Mitjana	N	Mitjana	N	Mitjana	N	Mitjana	N
Sexe persona seleccionada	Home	6,91	1389	7,17	753	7,47	636	5,51	117	6,61	636
	Dona	7,38	991	7,50	563	7,65	500	6,30	63	7,22	428
Edat recodificada en 4 grups	16-25	7,22	459	7,40	276	7,68	232	5,87	43	6,96	183
	26-40	7,29	1023	7,64	548	7,79	487	6,37	60	6,88	476
	41-65	6,92	780	7,03	413	7,31	354	5,40	59	6,79	367
	65 i més	6,23	118	6,07	80	6,43	63	4,73	17	6,55	38
Lloc naixement recodificat	Catalunya	7,05	1739	7,31	951	7,57	815	5,77	136	6,74	788
	Resta Espanya	7,29	518	7,24	289	7,48	257	5,40	33	7,34	229
	Països de l'OCDE	6,89	58	7,08	34	7,30	28	6,11	6	6,61	24
	Altres països	7,25	64	7,79	40	7,69	36	8,60	4	6,35	24
Nivell d'estudis assolit	Sense estudis	7,15	61	7,35	32	7,85	25	5,58	6	6,95	29
	Primaris	7,11	791	7,18	454	7,42	386	5,81	69	7,02	337
	Secundaris	7,23	942	7,54	512	7,72	444	6,40	68	6,86	430
	Universitaris	6,89	583	7,10	318	7,42	282	4,59	36	6,64	265
Situació professional	Estudiant	6,90	156	7,28	99	7,46	80	6,55	19	6,24	58
	Tasques de la llar	7,70	146	7,76	89	7,81	78	7,39	11	7,62	58
	Jubilat o pensionista	6,57	208	6,36	112	6,69	92	4,84	20	6,81	96
	Actiu ocupat	7,12	1694	7,36	923	7,60	807	5,68	116	6,82	771
	Actiu en atur	7,31	165	7,36	88	7,74	75	5,15	13	7,24	77
Ingressos familiars nets al mes?	Més de 2400 Euros	6,95	465	7,01	253	7,29	224	4,91	29	6,87	212
	De 1800-2400 Euros	6,82	489	7,10	255	7,38	222	5,19	33	6,52	234
	De 1200-1800 Euros	7,16	529	7,40	298	7,58	254	6,35	44	6,86	231
	De 600-1200 Euros	7,06	374	7,19	218	7,40	193	5,56	25	6,89	157
	Menys de 600 Euros	7,65	69	7,85	35	8,53	29	4,38	6	7,45	34
Vostè es considera	Només català	7,14	374	7,50	198	7,68	168	6,45	30	6,72	176
	Més català que espanyol	6,92	517	7,03	286	7,42	244	4,70	42	6,78	231
	Tant català com espanyol	7,17	1018	7,43	548	7,61	487	6,04	61	6,87	470
	Més espanyol que català	7,41	143	7,54	81	7,54	68	7,54	13	7,23	61
	Només espanyol	7,42	142	7,52	85	7,82	74	5,61	11	7,27	56
	Ni català ni espanyol	6,95	133	7,02	83	7,12	70	6,44	12	6,85	50
Posicionament ideològic de 0 (extrema esquerra) a 10 (extrema dreta)	0-2	7,14	205	7,30	111	7,55	92	6,07	19	6,95	94
	3-4	6,98	706	7,23	387	7,48	345	5,12	42	6,66	319
	5	7,13	794	7,31	423	7,61	369	5,26	54	6,94	371
	6-7	7,02	162	7,09	83	7,23	73	6,05	10	6,96	79
	8-10	7,27	166	7,37	99	7,49	77	6,93	23	7,13	67
L'entrevista s'ha realitzat en:	Català	6,98	1417	7,20	776	7,51	660	5,46	116	6,70	641
	Castellà	7,30	964	7,46	540	7,60	476	6,39	63	7,09	424
Total de tabla		7,11	2381	7,31	1316	7,55	1137	5,78	179	6,86	1064

Àmbit de la seguretat personal: molèsties per variables territorials		victimització global		victimització delictiva		victimització no delictiva		victimització comparable	
		Mitjana	N	Mitjana	N	Mitjana	N	Mitjana	N
Cos policial	PG-ME	7,05	595	7,54	467	5,20	128	7,06	479
	CGC	6,92	217	7,59	165	4,79	52	6,75	170
	CNP	7,19	921	7,57	749	5,52	172	7,26	771
Regió policial segregant BCN	Municipi de Barcelona	7,06	603	7,49	493	5,09	110	7,09	512
	RP Girona	7,02	133	7,12	106	6,58	28	7,16	96
	RP Comarques Centrals	6,00	62	6,87	45	3,71	17	6,28	44
	RP Pirineu Occidental	7,82	7	7,82	7			8,34	6
	RP Ponent	7,02	50	7,34	36	6,15	13	6,96	37
	RP Terres de l'Ebre	6,33	27	7,60	19	3,15	7	6,05	23
	RP Camp de Tarragona	7,43	119	7,78	93	6,19	26	7,45	98
	RP Metropolitana (sense BCN)	7,23	732	7,73	582	5,30	150	7,21	606
Total de tabla		7,11	1733	7,56	1381	5,30	352	7,13	1421

Àmbit de la seguretat personal: molèsties associades per variables sociodemogràfiques		victimització global		victimització delictiva		victimització no delictiva		victimització comparable	
		Mitjana	N	Mitjana	N	Mitjana	N	Mitjana	N
Sexe persona seleccionada	Home	6,49	836	7,10	626	4,64	209	6,42	667
	Dona	7,68	897	7,94	754	6,26	142	7,76	754
Edat recodificada en 4 grups	16-25	6,99	631	7,52	486	5,21	146	6,93	486
	26-40	7,14	478	7,68	381	5,00	97	7,22	390
	41-65	7,16	437	7,50	357	5,60	81	7,15	367
	65 i més	7,32	186	7,54	157	6,03	29	7,47	178
Lloc naixement recodificat	Catalunya	7,07	1245	7,51	994	5,33	251	7,05	991
	Resta Espanya	7,28	373	7,71	296	5,58	77	7,37	325
	Països de l'OCDE	7,24	35	7,23	27	7,30	8	7,38	32
	Altres països	6,85	79	7,91	63	2,77	16	7,00	72
Nivell d'estudis assolit	Sense estudis	7,46	102	7,51	86	7,13	17	7,47	92
	Primaris	7,06	638	7,68	487	5,04	151	7,11	524
	Secundaris	7,09	648	7,48	524	5,46	124	7,07	522
	Universitaris	7,17	341	7,59	281	5,18	60	7,21	281
Situació professional	Estudiant	6,80	371	7,23	294	5,16	76	6,70	288
	Tasques de la llar	8,29	113	8,49	96	7,14	17	8,37	99
	Jubilat o pensionista	7,10	233	7,49	194	5,13	39	7,25	221
	Actiu ocupat	7,05	865	7,54	682	5,18	183	7,09	687
	Actiu en atur	7,49	133	8,12	101	5,50	32	7,34	113
Ingressos familiars nets al mes?	Més de 2400 Euros	6,46	287	7,26	206	4,42	81	6,38	226
	De 1800-2400 Euros	7,40	290	7,79	231	5,81	58	7,32	225
	De 1200-1800 Euros	7,33	297	7,60	238	6,23	59	7,43	238
	De 600-1200 Euros	7,36	327	7,82	271	4,94	55	7,45	285
	Menys de 600 Euros	7,43	111	7,65	93	6,28	18	7,53	105
Vostè es considera	Només català	7,10	271	7,64	216	5,02	55	7,15	221
	Més català que espanyol	7,06	377	7,51	303	5,23	74	7,02	321
	Tant català com espanyol	7,09	689	7,50	545	5,46	144	7,11	558
	Més espanyol que català	7,13	129	7,53	102	5,66	27	7,01	101
	Només espanyol	7,93	95	8,00	80	7,54	15	8,31	77
	Ni català ni espanyol	6,97	126	7,91	98	3,68	28	6,96	112
Posicionament ideològic de 0 (extrema esquerra) a 10 (extrema dreta)	0-2	6,63	192	7,41	143	4,33	50	6,49	164
	3-4	6,97	498	7,40	395	5,31	103	6,96	405
	5	7,34	495	7,66	407	5,82	88	7,41	393
	6-7	7,57	94	7,87	82	5,61	12	7,75	79
	8-10	7,30	160	7,62	134	5,69	27	7,34	135
L'entrevista s'ha realitzat en:	Català	6,98	997	7,39	797	5,33	200	6,96	806
	Castellà	7,28	736	7,79	584	5,25	151	7,35	615
Total de tabla		7,11	1733	7,56	1381	5,30	352	7,13	1421

Àmbit del domicili: molèsties associades per variables territorials		tots els incidents		victimització global		victimització delictiva		victimització no delictiva		vandalització	
		Mitjana	N	Mitjana	N	Mitjana	N	Mitjana	N	Mitjana	N
Cos policial	PG-ME	6,70	165	6,83	94	6,77	86	7,48	8	6,51	72
	CGC	7,07	90	7,21	57	7,31	50	6,46	7	6,85	33
	CNP	7,23	178	7,51	118	7,94	105	3,90	12	6,69	61
Regió policial segregant BCN	Municipi de Barcelona	7,34	94	7,32	64	7,68	57	4,47	7	7,39	30
	RP Girona	6,92	40	6,68	25	6,97	22	4,10	3	7,32	15
	RP Comarques Centrals	5,99	14	4,96	5	4,96	5			6,66	9
	RP Pirineu Occidental	6,05	3	8,50	2	8,50	2			2,00	1
	RP Ponent	7,44	11	6,38	6	5,73	5	9,00	1	8,76	5
	RP Terres de l'Ebre	6,94	20	7,00	19	6,69	13	7,62	6	6,00	1
	RP Camp de Tarragona	7,69	47	7,45	31	7,69	29	3,50	2	8,16	16
	RP Metropolitana (sense BCN)	6,75	205	7,34	117	7,49	108	5,50	9	5,96	88
Total de tabla		6,99	434	7,20	269	7,39	241	5,63	28	6,65	165

Àmbit del domicili: molèsties associades per variables sociodemogràfiques		tots els incidents		victimització global		victimització delictiva		victimització no delictiva		victimització comparable	
		Mitjana	N	Mitjana	N	Mitjana	N	Mitjana	N	Mitjana	N
Sexe persona seleccionada	Home	6,79	220	6,91	131	7,13	118	4,92	13	6,62	89
	Dona	7,21	215	7,49	138	7,64	123	6,27	14	6,67	77
Edat recodificada en 4 grups	16-25	6,63	70	6,62	45	6,76	42	4,32	2	6,65	25
	26-40	7,03	130	7,31	87	7,43	80	5,82	6	6,48	44
	41-65	7,12	188	7,52	105	7,80	88	6,05	17	6,61	83
	65 i més	6,90	46	6,66	33	6,94	30	3,56	2	7,48	13
Lloc naixement recodificat	Catalunya	6,96	309	7,12	187	7,27	173	5,34	14	6,71	122
	Resta Espanya	6,92	98	7,18	63	7,48	50	5,99	13	6,45	35
	Països de l'OCDE	7,25	11	8,32	7	8,32	7			5,56	4
	Altres països	7,97	15	8,09	11	8,38	11	5,00	1	7,61	3
Nivell d'estudis assolit	Sense estudis	7,45	22	8,05	14	8,66	13	2,00	1	6,32	8
	Primaris	6,69	133	6,65	87	6,79	73	5,89	14	6,79	45
	Secundaris	7,01	165	7,35	103	7,42	96	6,50	7	6,44	62
	Universitaris	7,22	114	7,55	64	7,82	59	4,53	5	6,82	50
Situació professional	Estudiant	6,64	37	6,90	20	6,81	18	7,55	2	6,34	17
	Tasques de la llar	7,38	39	7,77	22	7,80	17	7,68	6	6,78	17
	Jubilat o pensionista	7,29	63	7,07	43	7,29	40	3,06	2	7,74	20
	Actiu ocupat	6,83	261	7,10	161	7,34	147	4,66	14	6,40	100
	Actiu en atur	7,58	32	7,79	21	8,00	18	6,63	3	7,19	11
Ingressos familiars nets al mes?	Més de 2400 Euros	6,90	95	7,12	55	7,39	51	3,89	4	6,60	40
	De 1800-2400 Euros	7,43	71	8,12	48	8,08	42	8,43	6	6,01	23
	De 1200-1800 Euros	7,29	73	7,55	47	7,75	43	5,50	4	6,81	26
	De 600-1200 Euros	6,68	66	7,06	46	7,43	44	1,58	3	5,72	20
	Menys de 600 Euros	8,28	26	7,51	13	8,13	11	4,24	2	9,06	13
Vostè es considera	Només català	6,99	97	6,91	56	6,86	45	7,12	11	7,09	41
	Més català que espanyol	6,80	102	7,01	54	6,99	50	7,18	4	6,57	48
	Tant català com espanyol	6,94	165	7,21	116	7,53	107	3,68	9	6,29	49
	Més espanyol que català	7,00	17	6,97	9	7,78	7	1,97	1	7,03	8
	Només espanyol	8,06	21	8,04	15	8,04	15			8,14	6
	Ni català ni espanyol	6,85	23	7,47	11	7,57	10	6,00	1	6,25	12
Posicionament ideològic de 0 (extrema esquerra) a 10 (extrema dreta)	0-2	6,95	29	7,49	16	7,14	11	8,31	5	6,22	12
	3-4	6,86	112	7,06	61	7,42	53	4,73	8	6,62	51
	5	7,00	162	7,17	97	7,28	92	4,91	4	6,76	66
	6-7	6,69	23	7,00	20	7,09	19	5,00	1	4,62	3
	8-10	6,77	40	7,14	33	7,49	32	1,25	2	4,91	6
L'entrevista s'ha realitzat en:	Català	6,78	296	6,93	172	7,07	157	5,51	15	6,56	124
	Castellà	7,47	138	7,70	97	7,99	84	5,77	12	6,92	41
Total de tabla		6,99	434	7,20	269	7,39	241	5,63	28	6,65	165

Àmbit de la 2a residència: molèsties associades per variables territorials		tots els incidents		victimització global		victimització delictiva		victimització no delictiva		vandalització	
		Mitjana	N	Mitjana	N	Mitjana	N	Mitjana	N	Mitjana	N
Cos policial	PG-ME	7,04	41	7,17	33	7,35	32	2,00	1	6,48	8
	CGC	6,44	18	6,66	16	6,95	15	3,00	1	5,09	3
	CNP	7,23	77	7,23	58	7,55	54	3,71	5	7,21	19
Regió policial segregant BCN	Municipi de Barcelona	6,93	52	7,22	39	7,61	35	3,63	4	6,08	13
	RP Girona	5,52	2	5,52	2	5,52	2				
	RP Comarques Centrals	7,30	7	7,98	6	7,98	6			4,00	1
	RP Pirineu Occidental										
	RP Ponent	8,53	5	8,07	2	8,07	2			9,00	2
	RP Terres de l'Ebre	7,92	6	7,92	6	9,01	5	3,00	1		
	RP Camp de Tarragona	6,29	10	6,75	7	6,75	7			5,09	3
	RP Metropolitana (sense BCN)	7,13	54	6,92	44	7,12	42	3,00	2	8,10	10
Total de tabla		7,06	136	7,13	107	7,40	100	3,33	7	6,82	29

Àmbit de la 2a residència: molèsties associades per variables sociodemogràfiques		tots els incidents		victimització global		victimització delictiva		victimització no delictiva		vandalització	
		Mitjana	N	Mitjana	N	Mitjana	N	Mitjana	N	Mitjana	N
Sexe persona seleccionada	Home	6,50	77	6,57	59	6,75	56	3,22	3	6,28	18
	Dona	7,80	59	7,82	48	8,22	44	3,42	4	7,71	11
Edat recodificada en 4 grups	16-25	6,60	29	6,53	26	6,58	25	5,00	1	7,24	3
	26-40	6,21	30	6,96	24	7,14	23	3,99	1	2,97	6
	41-65	7,39	53	7,23	41	7,81	36	2,86	5	7,97	12
	65 i més	7,90	25	8,09	16	8,09	16			7,56	9
Lloc naixement recodificat	Catalunya	6,83	93	7,06	78	7,27	73	3,83	5	5,66	15
	Resta Espanya	7,86	39	7,72	25	8,16	23	2,43	2	8,12	14
	Països de l'OCDE	5,00	0	5,00	0	5,00	0				
	Altres països	4,74	4	4,74	4			2,00	0		
Nivell d'estudis assolit	Sense estudis	8,38	12	8,76	7	9,50	7	3,00	1	7,77	5
	Primaris	7,17	37	6,97	25	7,35	23	3,00	2	7,59	12
	Secundaris	6,92	50	7,13	46	7,37	43	3,38	3	4,67	4
	Universitaris	6,75	37	6,87	28	7,01	27	3,99	1	6,36	9
Situació professional	Estudiant	6,28	15	6,48	14	6,58	13	5,00	1	0,00	0
	Tasques de la llar	8,56	11	8,22	8	8,22	8			9,31	4
	Jubilat o pensionista	7,51	31	7,59	20	7,59	20			7,36	11
	Actiu ocupat	6,77	75	7,03	63	7,46	56	3,10	6	5,48	13
	Actiu en atur	6,99	3	4,03	2	4,03	2			10,00	2
Ingressos familiars nets al mes?	Més de 2400 Euros	6,10	44	6,30	36	6,72	32	3,13	4	5,26	9
	De 1800-2400 Euros	5,83	14	5,71	11	6,28	9	3,00	2	6,30	3
	De 1200-1800 Euros	7,90	27	7,90	22	8,02	21	5,00	1	7,92	5
	De 600-1200 Euros	7,73	22	7,57	15	7,57	15			8,08	7
	Menys de 600 Euros	8,17	4	9,00	3	9,00	3			5,00	1
Vostè es considera	Només català	5,91	21	6,14	18	6,46	16	3,23	2	4,08	2
	Més català que espanyol	7,37	39	7,61	31	7,87	29	3,88	2	6,49	8
	Tant català com espanyol	7,04	54	6,98	38	7,29	36	2,35	2	7,18	16
	Més espanyol que català	7,69	10	7,95	8	8,30	7	5,00	1	6,80	2
	Només espanyol	8,79	7	8,57	6	8,57	6			10,00	1
	Ni català ni espanyol	5,18	4	5,18	4	5,18	4				
Posicionament ideològic de 0 (extrema esquerra) a 10 (extrema dreta)	0-2	5,84	4	5,84	4	5,84	4			8,13	8
	3-4	7,31	34	7,06	26	7,25	25	3,00	1	7,33	9
	5	6,90	53	6,82	44	7,06	41	3,55	3	4,35	4
	6-7	6,95	15	7,81	11	7,81	11			7,58	3
	8-10	7,61	11	7,62	8	7,92	7	5,00	1		
L'entrevista s'ha realitzat en:	Català	6,67	85	7,00	69	7,29	64	3,22	5	5,31	17
	Castellà	7,72	51	7,36	39	7,58	36	3,59	2	8,85	12
Total de tabla		7,06	136	7,13	107	7,40	100	3,33	7	6,82	29

Àmbit del comerç: molèsties associades per variables territorials		tots els incidents		victimització global		victimització delictiva		victimització no delictiva		vandalització	
		Mitjana	N	Mitjana	N	Mitjana	N	Mitjana	N	Mitjana	N
Cos policial	PG-ME	6,85	103	7,04	82	7,14	73	6,23	9	6,12	21
	CGC	7,68	35	8,04	31	7,97	29	10,00	1	5,27	4
	CNP	7,21	96	7,24	71	7,14	63	8,09	8	7,12	25
Regió policial segregant BCN	Municipi de Barcelona	7,45	53	7,63	39	7,65	37	7,30	2	6,91	14
	RP Girona	7,08	16	7,51	15	7,64	14	6,00	1	2,00	1
	RP Comarques Centrals	6,92	14	7,49	10	7,85	9	5,00	1	5,33	4
	RP Pirineu Occidental	0,00	1	0,00	1			0,00	1		
	RP Ponent	4,90	17	4,29	11	4,29	11			6,01	6
	RP Terres de l'Ebre	7,96	11	7,96	11	7,96	11				
	RP Camp de Tarragona	6,94	27	7,12	22	7,08	21	8,00	1	6,00	4
RP Metropolitana (sense BCN)	7,44	95	7,55	74	7,41	63	8,38	11	7,05	21	
Total de tabla		7,11	234	7,27	184	7,28	166	7,23	18	6,53	50

Àmbit del comerç: molèsties associades per variables sociodemogràfiques		tots els incidents		victimització global		victimització delictiva		victimització no delictiva		vandalització	
		Mitjana	N	Mitjana	N	Mitjana	N	Mitjana	N	Mitjana	N
Sexe persona seleccionada	Home	6,74	146	6,81	110	6,91	99	5,88	11	6,54	36
	Dona	7,75	88	7,99	73	7,86	66	9,15	7	6,53	15
Edat recodificada en 4 grups	16-25	8,26	23	8,12	16	8,44	15	4,00	2	8,58	7
	26-40	7,15	116	7,16	97	7,00	86	8,42	11	7,10	19
	41-65	6,94	76	7,42	58	7,63	52	5,49	5	5,50	18
	65 i més	6,25	19	6,45	13	6,45	13			5,79	6
Lloc naixement recodificat	Catalunya	7,16	185	7,22	148	7,25	136	6,98	12	6,92	37
	Resta Espanya	6,73	30	7,68	22	8,05	19	4,70	2	4,15	8
	Països de l'OCDE	6,75	8	5,50	6	5,50	6			10,00	2
	Altres països	7,62	11	8,51	7	7,34	4	10,00	3	5,69	3
Nivell d'estudis assolit	Sense estudis	10,00	3	10,00	2	10,00	2	7,57	9	10,00	1
	Primaris	6,75	66	6,89	55	6,77	46	6,16	6	5,98	11
	Secundaris	7,77	97	7,96	79	8,11	73			6,93	18
	Universitaris	6,41	68	6,48	48	6,34	44	8,22	3	6,24	20
Situació professional	Estudiant	9,12	4	9,12	4	9,12	4				
	Tasques de la llar	10,00	4	10,00	4	10,00	3	10,00	1	10,00	1
	Jubilat o pensionista	5,68	17	5,99	10	5,99	10			5,26	7
	Actiu ocupat	7,04	200	7,14	159	7,15	142	7,05	16	6,68	41
	Actiu en atur	9,68	7	9,68	7	9,68	7				
Ingressos familiars nets al mes?	Més de 2400 Euros	7,00	62	6,63	47	6,75	42	5,59	5	8,23	14
	De 1800-2400 Euros	7,07	70	7,15	60	7,04	55	8,49	4	6,64	10
	De 1200-1800 Euros	7,01	27	7,09	18	7,73	16	2,82	2	6,79	8
	De 600-1200 Euros	7,78	28	8,28	25	7,91	20	10,00	4	4,34	4
	Menys de 600 Euros										
Vostè es considera	Només català	6,98	67	7,18	48	7,32	43	6,03	5	6,47	19
	Més català que espanyol	6,86	46	6,78	32	6,63	29	7,99	3	7,04	14
	Tant català com espanyol	7,31	90	7,59	81	7,67	77	5,91	4	4,78	9
	Més espanyol que català	6,76	6	6,46	4	7,28	3	4,00	1	8,00	1
	Només espanyol	8,72	4	9,40	3	9,00	2	10,00	1	7,00	1
	Ni català ni espanyol	7,00	20	6,71	16	5,85	12	10,00	3	7,94	5
Posicionament ideològic de 0 (extrema esquerra) a 10 (extrema dreta)	0-2	7,91	22	8,24	15	8,10	14	10,00	1	7,11	7
	3-4	7,40	34	7,49	29	7,52	26	7,26	3	6,90	5
	5	6,79	112	6,93	90	7,00	83	6,00	6	6,25	23
	6-7	5,99	12	7,02	8	7,02	8			4,03	4
	8-10	7,20	24	7,24	19	7,51	15	5,99	4	7,05	5
L'entrevista s'ha realitzat en:	Català	7,02	178	7,02	143	7,10	132	6,08	11	7,04	35
	Castellà	7,40	56	8,13	41	7,97	34	8,90	7	5,33	15
Total de tabla		7,11	234	7,27	184	7,28	166	7,23	18	6,53	50

Àmbit del sector primari: molèsties associades per variables territorials		tots els incidents		victimització global		victimització delictiva		victimització no delictiva		vandalització	
		Mitjana	N	Mitjana	N	Mitjana	N	Mitjana	N	Mitjana	N
Cos policial	PG-ME	5,98	69	5,92	67	6,95	46	3,40	21	7,50	2
	CGC	6,99	54	6,79	39	6,97	31	6,08	8	7,59	14
	CNP	7,87	16	8,06	14	8,48	13	4,97	2	6,42	2
Regió policial segregant BCN	Municipi de Barcelona	7,64	3	7,64	3	7,64	3				
	RP Girona	5,18	30	4,97	28	5,88	19	2,99	9	7,50	2
	RP Comarques Centrals	4,54	5	4,54	5	4,00	1	4,72	4		
	RP Pirineu Occidental	7,38	6	7,38	6	7,38	4	.	1		
	RP Ponent	6,85	23	6,85	23	8,34	16	3,21	7		
	RP Terres de l'Ebre	7,01	12	7,01	12	7,41	10	5,61	2		
	RP Camp de Tarragona	7,10	42	7,28	29	7,33	23	6,99	5	6,63	13
	RP Metropolitana (sense BCN)	7,47	19	6,93	15	7,43	13	4,00	2	10,00	3
Total de tabla		6,59	140	6,47	121	7,18	90	4,21	31	7,44	19

Àmbit del sector primari: molèsties associades per variables sociodemogràfiques		tots els incidents		victimització global		victimització delictiva		victimització no delictiva		vandalització	
		Mitjana	N	Mitjana	N	Mitjana	N	Mitjana	N	Mitjana	N
Sexe persona seleccionada	Home	6,54	98	6,41	85	7,07	67	4,12	18	7,36	14
	Dona	6,72	41	6,62	36	7,48	24	4,40	12	7,84	5
Edat recodificada en 4 grups	16-25	5,20	29	5,27	26	6,53	17	2,64	8	4,75	4
	26-40	7,55	44	7,54	39	7,96	30	6,32	9	7,57	5
	41-65	6,89	52	6,66	44	7,24	37	2,96	7	8,12	8
	65 i més	5,64	14	4,92	12	5,23	6	4,44	6	9,55	2
Lloc naixement recodificat	Catalunya	6,35	109	6,35	98	7,07	72	4,24	26	6,37	12
	Resta Espanya	7,36	29	6,99	23	7,56	19	4,00	5	8,74	6
	Països de l'OCDE	9,00	1							9,00	1
	Altres països										
Nivell d'estudis assolit	Sense estudis	7,60	8	7,19	6	7,92	5	4,00	1	10,00	1
	Primaris	7,32	64	7,17	56	7,48	41	6,07	14	8,20	9
	Secundaris	5,51	47	5,45	42	6,64	29	2,90	13	5,98	5
	Universitaris	6,55	21	6,62	17	7,13	15	2,52	2	6,00	4
Situació professional	Estudiant	3,50	9	3,50	9	4,26	6	2,32	4		
	Tasques de la llar	6,96	9	6,96	9	8,00	6	4,52	4		
	Jubilat o pensionista	5,76	21	4,71	17	5,45	10	3,42	7	9,24	5
	Actiu ocupat	6,97	95	7,00	80	7,57	67	4,35	14	6,75	14
	Actiu en atur	8,26	5	8,26	5	8,31	3	8,18	2		
Ingressos familiars nets al mes?	Més de 2400 Euros	6,21	14	6,16	12	7,68	9	2,62	3	6,50	2
	De 1800-2400 Euros	6,11	20	5,89	16	6,34	12	4,82	5	10,00	3
	De 1200-1800 Euros	7,47	36	7,32	34	8,08	28	3,76	6	10,00	2
	De 600-1200 Euros	6,42	13	6,40	11	7,30	6	5,34	5	6,51	2
	Menys de 600 Euros	7,24	19	7,57	13	7,39	12	10,00	1	6,60	6
Vostè es considera	Només català	5,84	51	5,92	46	6,53	35	3,62	10	5,17	6
	Més català que espanyol	7,09	31	6,92	24	8,62	15	4,30	9	8,10	6
	Tant català com espanyol	7,02	50	6,85	45	7,07	36	5,72	9	8,46	5
	Més espanyol que català	6,91	2	4,00	1			4,00	1	10,00	1
	Només espanyol	8,00	1	8,00	1	8,00	1				
	Ni català ni espanyol	10,00	3	10,00	2	10,00	2			6,60	6
Posicionament ideològic de 0 (extrema esquerra) a 10 (extrema dreta)	0-2	6,91	13	7,27	12	8,83	8	3,70	4	2,00	1
	3-4	5,28	43	5,21	35	6,43	24	2,65	11	5,79	7
	5	7,12	44	6,82	38	6,74	30	7,17	8	8,98	6
	6-7	6,64	3	5,00	2			5,00	2	9,00	1
	8-10	8,94	17	8,92	14	9,17	12	7,00	3	9,00	3
L'entrevista s'ha realitzat en:	Català	6,39	114	6,35	101	7,00	75	4,24	26	6,76	13
	Castellà	7,43	26	7,07	20	8,05	15	4,07	5	8,69	6
Total de tabla		6,59	140	6,47	121	7,18	90	4,21	31	7,44	19

Taula resum	tots els incidents		victimització global		victimització delictiva		victimització no delictiva		vandalització		victimització comparable	
	Mitjana	N	Mitjana	N	Mitjana	N	Mitjana	N	Mitjana	N	Mitjana	N
Àmbit del vehicle	5,81	2381	5,69	1316	5,98	1137	3,84	179	5,97	1064	5,69	1316
Àmbit de la seguretat personal	6,15	1733	6,15	1733	6,55	1381	4,56	352			6,37	1421
Àmbit del domicili	6,63	434	7,15	269	7,32	241	5,63	28	5,79	165	7,15	269
Àmbit de la segona residència	6,38	136	6,48	107	6,73	100	3,06	7	6,48	107	6,48	107
Àmbit del comerç o negoci	6,06	234	6,16	184	6,26	166	5,28	18	5,69	50	6,16	184
Àmbit del sector primari	5,89	140	5,68	121	6,29	90	3,70	31	7,39	19	5,68	121
Global	6,03	5057	6,06	3729	6,39	3114	4,36	614	5,95	1328	6,14	3417

Global: afectació psicològica per variables territorials		tots els incidents		victimització global		victimització delictiva		victimització no delictiva		vandalització		victimització comparable	
		Mitjana	N	Mitjana	N	Mitjana	N	Mitjana	N	Mitjana	N	Mitjana	N
Cos policial	PG-ME	5,97	1845	5,95	1330	6,35	1091	4,06	239	6,02	514	6,04	1215
	CGC	6,05	743	5,96	530	6,38	434	4,02	96	6,27	213	5,99	484
	CNP	6,07	2469	6,16	1868	6,41	1589	4,73	279	5,78	601	6,24	1719
Regió policial segregant BCN	Municipi de Barcelona	6,20	1415	6,26	1099	6,61	936	4,23	163	5,98	316	6,33	1008
	RP Girona	5,93	384	5,81	303	6,38	244	3,29	59	6,40	81	6,01	266
	RP Comarques Centrals	5,12	202	4,98	139	5,40	110	3,39	29	5,45	62	5,30	121
	RP Pirineu Occidental	4,69	27	5,20	19	5,50	15	3,19	3	3,70	9	5,32	17
	RP Ponent	6,16	180	5,94	132	6,25	104	4,77	27	6,71	48	5,85	119
	RP Terres de l'Ebre	6,44	129	6,42	105	6,55	86	5,89	20	6,52	24	6,49	101
	RP Camp de Tarragona	5,96	415	6,05	316	6,31	270	4,46	45	5,66	99	6,13	295
RP Metropolitana (- BCN)	6,02	2306	6,05	1617	6,34	1349	4,61	268	5,93	689	6,11	1491	
Total de tabla		6,03	5057	6,06	3729	6,39	3114	4,36	614	5,95	1328	6,14	3417

Global: afectació psicològica per variables sociodemogràfiques	tots els incidents		victimització global		victimització delictiva		victimització no delictiva		vandalització		victimització comparable		
	Mitjana	N	Mitjana	N	Mitjana	N	Mitjana	N	Mitjana	N	Mitjana	N	
Sexe persona seleccionada	Home	5,48	2766	5,43	1974	5,81	1602	3,76	371	5,62	792	5,51	1805
	Dona	6,69	2291	6,77	1755	7,00	1512	5,28	243	6,44	536	6,85	1612
Edat recodificada en	16-25	5,02	1242	5,09	1020	5,48	817	3,47	202	4,72	222	5,16	874
	26-40	6,05	1821	6,11	1272	6,39	1087	4,50	185	5,90	549	6,17	1184
	41-65	6,60	1587	6,64	1098	6,93	925	5,01	173	6,51	489	6,68	1027
	65 i més	6,86	408	6,94	340	7,26	285	5,20	55	6,47	68	6,99	331
Lloc naixement recodificat	Catalunya	5,77	3680	5,80	2707	6,11	2263	4,20	444	5,69	973	5,87	2453
	Resta Espanya	6,81	1087	6,79	795	7,19	664	4,72	131	6,87	292	6,85	748
	Països de l'OCDE	6,10	115	6,17	83	6,17	68	6,15	14	5,92	32	6,32	80
	Altres països	6,68	172	6,87	142	7,40	116	4,47	25	5,79	31	6,95	134
Nivell d'estudis associats	Sense estudis	7,40	209	6,10	1315	7,82	138	5,67	26	7,02	45	7,62	153
	Primaris	6,21	1728	5,85	1430	6,50	1056	4,47	259	6,54	413	6,20	1201
	Secundaris	5,79	1948	6,09	815	6,14	1208	4,22	222	5,63	518	5,92	1304
	Universitaris	5,97	1164	4,86	517	6,39	708	4,09	108	5,67	349	6,14	755
Situació professional	Estudiant	4,70	593	7,40	245	5,21	415	3,46	102	3,59	75	4,88	434
	Tasques de la llar	7,35	324	7,02	434	7,63	206	6,09	39	7,21	79	7,43	231
	Jubilat o pensionista	6,99	573	5,13	23	7,37	366	5,14	69	6,89	139	7,08	422
	Actiu ocupat	5,94	3191	5,96	2251	6,27	1901	4,22	350	5,89	939	6,04	2073
	Actiu en atur	6,52	345	6,60	255	7,06	205	4,69	50	6,30	90	6,55	235
Ingressos familiars anuals	Més de 2400 Euros	5,38	968	5,29	691	5,65	564	3,70	127	5,61	277	5,43	630
	De 1800-2400 Euros	5,82	953	6,01	679	6,39	571	3,98	108	5,35	274	5,97	614
	De 1200-1800 Euros	6,12	988	6,08	716	6,34	600	4,73	116	6,20	272	6,14	657
	De 600-1200 Euros	6,57	831	6,56	642	6,92	549	4,38	93	6,59	189	6,63	601
	Menys de 600 Euros	7,34	229	7,44	175	7,58	149	6,58	27	7,03	54	7,51	169
Vostè es considera	Només català	5,76	881	5,74	637	6,07	523	4,23	114	5,81	244	5,86	587
	Més català que espanyol	6,08	1112	6,01	804	6,37	670	4,25	134	6,26	308	6,05	748
	Tant català com espanyol	6,04	2066	6,11	1518	6,41	1288	4,35	230	5,85	548	6,19	1387
	Més espanyol que català	6,01	306	6,21	233	6,45	188	5,15	45	5,37	74	6,19	205
	Només espanyol	6,93	270	6,99	206	7,09	179	6,34	28	6,73	64	7,20	188
	Ni català ni espanyol	6,05	308	6,06	241	6,62	197	3,50	44	6,02	67	6,12	227
Posicionament ideològic	0-2	5,31	464	5,29	350	5,77	271	3,59	79	5,36	114	5,35	322
	3-4	5,81	1427	5,76	1037	6,11	868	3,97	169	5,95	390	5,82	943
	5	5,99	1660	6,03	1186	6,29	1022	4,43	164	5,89	474	6,11	1085
	6-7	6,48	309	6,45	218	6,72	194	4,29	25	6,56	90	6,65	203
	8-10	6,52	417	6,63	335	6,87	276	5,45	59	6,07	83	6,68	309
L'entrevista s'ha realitzada a	Català	5,81	3087	5,82	2257	6,12	1884	4,28	373	5,77	830	5,89	2066
	Castellà	6,38	1970	6,42	1471	6,80	1230	4,48	241	6,25	498	6,52	1351
Total de taula		6,03	5057	6,06	3729	6,39	3114	4,36	614	5,95	1328	6,14	3417

Àmbit del vehicle: afectació psicològica per variables territorials		tots els incidents		victimització global		victimització delictiva		victimització no delictiva		vandalització	
		Mitjana	N	Mitjana	N	Mitjana	N	Mitjana	N	Mitjana	N
Cos policial	PG-ME	5,78	871	5,45	459	5,86	387	3,26	72	6,14	411
	CGC	5,75	329	5,47	171	5,81	144	3,68	27	6,06	158
	CNP	5,85	1181	5,90	686	6,10	606	4,40	80	5,79	495
Regió policial segregant BCN	Municipi de Barcelona	6,12	610	6,30	351	6,53	311	4,50	40	5,87	259
	RP Girona	5,98	162	5,51	100	6,23	81	2,40	19	6,74	62
	RP Comarques Centrals	5,02	100	4,72	51	5,09	44	2,51	7	5,34	49
	RP Pirineu Occidental	4,69	10	5,93	2	10,00	1	1,00	1	4,31	8
	RP Ponent	5,67	73	4,76	39	4,75	34	4,82	5	6,63	34
	RP Terres de l'Ebre	6,47	53	6,49	30	6,51	27	6,29	2	6,43	23
	RP Camp de Tarragona	5,23	171	5,25	108	5,55	97	2,76	11	5,19	62
	RP Metropolitana (sense BCN)	5,77	1202	5,55	635	5,81	541	4,00	94	6,03	567
Total de tabla		5,81	2381	5,69	1316	5,98	1137	3,84	179	5,97	1064

Àmbit del vehicle: afectació psicològica per variables sociodemogràfiques		tots els incidents		victimització global		victimització delictiva		victimització no delictiva		vandalització	
		Mitjana	N	Mitjana	N	Mitjana	N	Mitjana	N	Mitjana	N
Sexe persona seleccionada	Home	5,40	1389	5,25	753	5,56	636	3,56	117	5,58	636
	Dona	6,39	991	6,28	563	6,52	500	4,35	63	6,54	428
Edat recodificada en 4 grups	16-25	4,90	459	4,90	276	5,18	232	3,40	43	4,90	183
	26-40	5,79	1023	5,61	548	5,82	487	3,89	60	6,01	476
	41-65	6,34	780	6,23	413	6,58	354	4,11	59	6,45	367
	65 i més	6,12	118	6,20	80	6,87	63	3,86	17	5,97	38
Lloc naixement recodificat	Catalunya	5,58	1739	5,47	951	5,76	815	3,80	136	5,71	788
	Resta Espanya	6,53	518	6,25	289	6,65	257	2,94	33	6,88	229
	Països de l'OCDE	5,52	58	5,23	34	5,03	28	6,11	6	5,94	24
	Altres països	6,60	64	7,04	40	6,89	36	8,27	4	5,84	24
Nivell d'estudis assolit	Sense estudis	6,81	61	6,89	32	7,91	25	3,01	6	6,71	29
	Primaris	6,15	791	5,79	454	6,15	386	3,78	69	6,63	337
	Secundaris	5,68	942	5,66	512	5,91	444	4,02	68	5,70	430
	Universitaris	5,51	583	5,48	318	5,70	282	3,74	36	5,54	265
Situació professional	Estudiant	4,46	156	4,87	99	5,05	80	4,14	19	3,75	58
	Tasques de la llar	6,98	146	6,79	89	6,89	78	6,17	11	7,28	58
	Jubilat o pensionista	6,65	208	6,54	112	7,06	92	4,23	20	6,77	96
	Actiu ocupat	5,75	1694	5,60	923	5,89	807	3,56	116	5,93	771
	Actiu en atur	5,78	165	5,44	88	5,90	75	2,74	13	6,16	77
Ingressos familiars nets al mes?	Més de 2400 Euros	5,20	465	4,92	253	5,13	224	3,21	29	5,53	212
	De 1800-2400 Euros	5,47	489	5,49	255	5,95	222	2,35	33	5,44	234
	De 1200-1800 Euros	5,81	529	5,53	298	5,75	254	4,24	44	6,17	231
	De 600-1200 Euros	6,51	374	6,29	218	6,59	193	4,00	25	6,83	157
	Menys de 600 Euros	6,72	69	6,72	35	7,53	29	3,01	6	6,72	34
Vostè es considera	Només català	5,64	374	5,34	198	5,58	168	3,97	30	5,99	176
	Més català que espanyol	5,95	517	5,70	286	6,09	244	3,45	42	6,26	231
	Tant català com espanyol	5,79	1018	5,80	548	6,05	487	3,77	61	5,77	470
	Més espanyol que català	5,78	143	5,90	81	6,20	68	4,25	13	5,63	61
	Només espanyol	6,49	142	6,42	85	6,56	74	5,49	11	6,60	56
	Ni català ni espanyol	5,61	133	5,22	83	5,48	70	3,71	12	6,25	50
Posicionament ideològic de 0 (extrema esquerra) a 10 (extrema dreta)	0-2	5,10	205	4,69	111	5,13	92	2,61	19	5,60	94
	3-4	5,69	706	5,45	387	5,74	345	3,12	42	5,97	319
	5	5,68	794	5,54	423	5,86	369	3,39	54	5,83	371
	6-7	6,51	162	6,32	83	6,56	73	4,46	10	6,73	79
8-10	6,03	166	6,04	99	6,23	77	5,42	23	6,02	67	
L'entrevista s'ha realitzat en:	Català	5,58	1417	5,41	776	5,74	660	3,54	116	5,78	641
	Castellà	6,16	964	6,09	540	6,32	476	4,39	63	6,24	424
Total de tabla		5,81	2381	5,69	1316	5,98	1137	3,84	179	5,97	1064

Àmbit de la seguretat personal: afectació psicològica per variables territorials		victimització global		victimització delictiva		victimització no delictiva		victimització comparable	
		Mitjana	N	Mitjana	N	Mitjana	N	Mitjana	N
Cos policial	PG-ME	6,14	595	6,56	467	4,52	128	6,42	479
	CGC	5,92	217	6,61	165	3,69	52	6,00	170
	CNP	6,22	921	6,54	749	4,85	172	6,42	771
Regió policial segregant BCN	Municipi de Barcelona	6,16	603	6,59	493	4,23	110	6,27	512
	RP Girona	5,97	133	6,40	106	4,03	28	6,60	96
	RP Comarques Centrals	4,66	62	5,19	45	3,29	17	5,43	44
	RP Pirineu Occidental	3,05	7	3,05	7			2,78	6
	RP Ponent	6,39	50	6,84	36	5,15	13	6,24	37
	RP Terres de l'Ebre	6,00	27	6,30	19	5,26	7	6,23	23
	RP Camp de Tarragona	6,33	119	6,81	93	4,56	26	6,62	98
	RP Metropolitana (sense BCN)	6,31	732	6,65	582	4,96	150	6,49	606
Total de tabla		6,15	1733	6,55	1381	4,56	352	6,37	1421

Àmbit de la seguretat personal: afectació psicològica per variables sociodemogràfiques		victimització global		victimització delictiva		victimització no delictiva		victimització comparable	
		Mitjana	N	Mitjana	N	Mitjana	N	Mitjana	N
Sexe persona seleccionada	Home	5,28	836	5,78	626	3,77	209	5,46	667
	Dona	6,96	897	7,20	754	5,71	142	7,17	754
Edat recodificada en 4 grups	16-25	5,10	631	5,58	486	3,50	146	5,24	486
	26-40	6,30	478	6,75	381	4,55	97	6,51	390
	41-65	6,99	437	7,21	357	5,94	81	7,17	367
	65 i més	7,46	186	7,66	157	6,40	29	7,58	178
Lloc naixement recodificat	Catalunya	5,83	1245	6,20	994	4,35	251	6,02	991
	Resta Espanya	7,09	373	7,50	296	5,51	77	7,27	325
	Països de l'OCDE	7,02	35	7,22	27	6,20	8	7,51	32
	Altres països	6,47	79	7,45	63	2,70	16	6,58	72
Nivell d'estudis assolit	Sense estudis	7,43	102	7,47	86	7,23	17	7,63	92
	Primaris	6,14	638	6,64	487	4,53	151	6,38	524
	Secundaris	5,88	648	6,22	524	4,42	124	6,06	522
	Universitaris	6,39	341	6,83	281	4,28	60	6,58	281
Situació professional	Estudiant	4,90	371	5,33	294	3,23	76	4,93	288
	Tasques de la llar	7,67	113	8,00	96	5,82	17	7,79	99
	Jubilat o pensionista	7,39	233	7,67	194	6,05	39	7,53	221
	Actiu ocupat	6,05	865	6,45	682	4,52	183	6,32	687
	Actiu en atur	7,18	133	7,69	101	5,53	32	7,18	113
Ingressos familiars nets al mes?	Més de 2400 Euros	5,30	287	5,88	206	3,86	81	5,70	226
	De 1800-2400 Euros	6,25	290	6,68	231	4,54	58	6,21	225
	De 1200-1800 Euros	6,29	297	6,53	238	5,32	59	6,49	238
	De 600-1200 Euros	6,57	327	6,99	271	4,38	55	6,72	285
	Menys de 600 Euros	7,82	111	7,78	93	8,05	18	7,97	105
Vostè es considera	Només català	6,01	271	6,51	216	4,09	55	6,39	221
	Més català que espanyol	6,04	377	6,38	303	4,67	74	6,13	321
	Tant català com espanyol	6,16	689	6,55	545	4,60	144	6,37	558
	Més espanyol que català	6,41	129	6,61	102	5,65	27	6,42	101
	Només espanyol	7,14	95	7,17	80	6,97	15	7,69	77
	Ni català ni espanyol	6,04	126	6,97	98	2,71	28	6,16	112
Posicionament ideològic de 0 (extrema esquerra) a 10 (extrema dreta)	0-2	5,35	192	5,93	143	3,63	50	5,48	164
	3-4	5,94	498	6,34	395	4,42	103	6,12	405
	5	6,27	495	6,56	407	4,90	88	6,55	393
	6-7	5,99	94	6,24	82	4,27	12	6,42	79
	8-10	6,91	160	7,12	134	5,84	27	7,08	135
L'entrevista s'ha realitzat en:	Català	5,97	997	6,28	797	4,71	200	6,18	806
	Castellà	6,41	736	6,93	584	4,37	151	6,62	615
Total de tabla		6,15	1733	6,55	1381	4,56	352	6,37	1421

Àmbit del domicili: afectació psicològica per variables territorials		tots els incidents		victimització global		victimització delictiva		victimització no delictiva		vandalització	
		Mitjana	N	Mitjana	N	Mitjana	N	Mitjana	N	Mitjana	N
Cos policial	PG-ME	6,63	165	7,32	94	7,35	86	7,05	8	5,69	72
	CGC	6,90	90	6,80	57	6,91	50	6,10	7	7,07	33
	CNP	6,50	178	7,17	118	7,49	105	4,33	12	5,22	61
Regió policial segregant BCN	Municipi de Barcelona	6,80	94	7,08	64	7,35	57	4,65	7	6,23	30
	RP Girona	6,91	40	7,87	25	8,02	22	6,54	3	5,31	15
	RP Comarques Centrals	7,31	14	7,79	5	7,79	5			6,99	9
	RP Pirineu Occidental	4,36	3	7,00	2	7,00	2			0,00	1
	RP Ponent	8,24	11	6,83	6	6,04	5	10,00	1	10,00	5
	RP Terres de l'Ebre	6,49	20	6,39	19	6,16	13	6,86	6	8,00	1
	RP Camp de Tarragona	7,14	47	7,33	31	7,26	29	8,50	2	6,75	16
RP Metropolitana (sense BCN)	6,31	205	7,10	117	7,35	108	4,00	9	5,27	88	
Total de tabla		6,63	434	7,15	269	7,32	241	5,63	28	5,79	165

Àmbit del domicili: afectació psicològica per variables sociodemogràfiques		tots els incidents		victimització global		victimització delictiva		victimització no delictiva		vandalització	
		Mitjana	N	Mitjana	N	Mitjana	N	Mitjana	N	Mitjana	N
Sexe persona seleccionada	Home	6,22	220	6,51	131	6,66	118	5,20	13	5,81	89
	Dona	7,06	215	7,76	138	7,96	123	6,05	14	5,77	77
Edat recodificada en 4 grups	16-25	4,92	70	5,93	45	6,02	42	4,32	2	3,14	25
	26-40	7,03	130	7,65	87	7,87	80	4,87	6	5,79	44
	41-65	6,73	188	7,09	105	7,28	88	6,07	17	6,29	83
	65 i més	7,79	46	7,70	33	7,80	30	5,94	2	8,02	13
Lloc naixement recodificat	Catalunya	6,56	309	7,05	187	7,10	173	6,41	14	5,79	122
	Resta Espanya	6,84	98	7,28	63	7,81	50	5,11	13	6,05	35
	Països de l'OCDE	6,07	11	7,34	7	7,34	7			4,08	4
	Altres països	7,42	15	8,00	11	8,77	11	0,00	1	5,68	3
Nivell d'estudis assolit	Sense estudis	7,97	22	8,63	14	8,62	13	9,00	1	6,51	8
	Primaris	6,42	133	6,76	87	7,07	73	5,21	14	5,74	45
	Secundaris	6,58	165	7,20	103	7,22	96	6,95	7	5,55	62
	Universitaris	6,72	114	7,26	64	7,50	59	4,63	5	6,04	50
Situació professional	Estudiant	4,28	37	5,23	20	4,92	18	7,55	2	3,18	17
	Tasques de la llar	7,28	39	8,00	22	8,03	17	7,91	6	6,27	17
	Jubilat o pensionista	7,40	63	7,41	43	7,55	40	4,76	2	7,39	20
	Actiu ocupat	6,60	261	7,15	161	7,33	147	5,37	14	5,73	100
	Actiu en atur	7,29	32	7,43	21	8,33	18	2,65	3	7,02	11
Ingressos familiars nets al mes?	Més de 2400 Euros	6,20	95	6,30	55	6,48	51	4,03	4	6,07	40
	De 1800-2400 Euros	6,49	71	7,71	48	7,61	42	8,36	6	3,86	23
	De 1200-1800 Euros	7,18	73	7,69	47	7,95	43	4,96	4	6,23	26
	De 600-1200 Euros	6,46	66	7,21	46	7,59	44	1,28	3	4,69	20
	Menys de 600 Euros	8,11	26	7,94	13	8,28	11	5,00	2	8,27	13
Vostè es considera	Només català	6,40	97	6,73	56	6,85	45	6,27	11	5,94	41
	Més català que espanyol	6,42	102	6,75	54	6,64	50	8,01	4	6,05	48
	Tant català com espanyol	6,93	165	7,43	116	7,66	107	4,93	9	5,72	49
	Més espanyol que català	4,55	17	5,81	9	6,13	7	0,00	1	3,30	8
	Només espanyol	7,92	21	8,01	15	8,01	15			7,64	6
	Ni català ni espanyol	6,59	23	7,76	11	8,21	10	1,00	1	5,47	12
Posicionament ideològic de 0 (extrema esquerra) a 10 (extrema dreta)	0-2	6,35	29	6,84	16	6,43	11	7,79	5	5,69	12
	3-4	6,00	112	6,30	61	6,53	53	4,79	8	5,64	51
	5	6,77	162	7,41	97	7,48	92	6,01	4	5,81	66
	6-7	6,99	23	7,24	20	7,57	19	0,00	1	5,33	3
	8-10	6,66	40	7,13	33	7,38	32	0,00	2	4,34	6
L'entrevista s'ha realitzat en:	Català	6,47	296	6,91	172	6,97	157	6,27	15	5,86	124
	Castellà	6,98	138	7,58	97	7,97	84	4,78	12	5,57	41
Total de tabla		6,63	434	7,15	269	7,32	241	5,63	28	5,79	165

Àmbit de la 2a residència: afectació psicològica per variables territorials		tots els incidents		victimització global		victimització delictiva		victimització no delictiva		vandalització	
		Mitjana	N	Mitjana	N	Mitjana	N	Mitjana	N	Mitjana	N
Cos policial	PG-ME	6,10	41	6,42	33	6,57	32	2,00	1	6,42	33
	CGC	6,03	18	6,15	16	6,47	15	2,00	1	6,15	16
	CNP	6,61	77	6,61	58	6,89	54	3,55	5	6,61	58
Regió policial segregant BCN	Municipi de Barcelona	5,88	52	6,07	39	6,42	35	2,82	4	6,07	39
	RP Girona	5,53	2	5,53	2	5,53	2			5,53	2
	RP Comarques Centrals	4,96	7	5,98	6	5,98	6			5,98	6
	RP Pirineu Occidental										
	RP Ponent	7,54	5	6,07	2	6,07	2			6,07	2
	RP Terres de l'Ebre	7,94	6	7,94	6	9,25	5	2,00	1	7,94	6
	RP Camp de Tarragona	7,99	10	8,99	7	8,99	7			8,99	7
RP Metropolitana (sense BCN)	6,52	54	6,39	44	6,51	42	4,00	2	6,39	44	
Total de tabla		6,38	136	6,48	107	6,73	100	3,06	7	6,48	107

Àmbit de la 2a residència: afectació psicològica per variables sociodemogràfiques		tots els incidents		victimització global		victimització delictiva		victimització no delictiva		vandalització	
		Mitjana	N	Mitjana	N	Mitjana	N	Mitjana	N	Mitjana	N
Sexe persona seleccionada	Home	5,81	89	5,71	77	5,85	59	6,02	56	2,85	3
	Dona	5,77	77	7,25	59	7,26	48	7,62	44	3,22	4
Edat recodificada en 4 grups	16-25	3,14	25	5,17	29	5,26	26	5,31	25	4,00	1
	26-40	5,79	44	5,66	30	6,57	24	6,74	23	3,65	1
	41-65	6,29	83	7,02	53	6,85	41	7,40	36	2,73	5
	65 i més	8,02	13	7,25	25	7,38	16	7,38	16		
Lloc naixement recodificat	Catalunya	5,79	122	5,91	93	6,15	78	6,30	73	3,88	5
	Resta Espanya	6,05	35	7,40	39	7,38	25	7,88	23	1,57	2
	Països de l'OCDE	4,08	4	7,00	0	7,00	0	7	0		
	Altres països	5,68	3	7,30	4	7,30	4	8,16	3	1,00	0
Nivell d'estudis assolit	Sense estudis	6,51	8	8,81	12	8,52	7	9,48	7	1,00	1
	Primaris	5,74	45	6,69	37	6,64	25	6,89	23	4,00	2
	Secundaris	5,55	62	5,54	50	5,76	46	5,95	43	2,64	3
	Universitaris	6,04	50	6,40	37	6,97	28	7,14	27	3,65	1
Situació professional	Estudiant	3,18	17	3,35	15	3,46	14	3,42	13	4,00	1
	Tasques de la llar	6,27	17	8,18	11	7,68	8	7,68	8		
	Jubilat o pensionista	7,39	20	6,94	31	7,17	20	7,17	20		
	Actiu ocupat	5,73	100	6,44	75	6,80	63	7,22	56	2,93	6
	Actiu en atur	7,02	11	5,69	3	3,00	2	3,00	2		
Ingressos familiars nets al mes?	Més de 2400 Euros	6,07	40	5,77	44	5,95	36	6,29	32	3,35	4
	De 1800-2400 Euros	3,86	23	4,72	14	5,21	11	5,97	9	1,57	2
	De 1200-1800 Euros	6,23	26	6,77	27	6,61	22	6,68	21	5,00	1
	De 600-1200 Euros	4,69	20	7,53	22	7,20	15	7,20	15		
	Menys de 600 Euros	8,27	13	9,00	4	9,00	3	9,00	3		
Vostè es considera	Només català	5,94	41	4,82	21	5,01	18	5,07	16	4,45	2
	Més català que espanyol	6,05	48	6,58	39	6,73	31	6,97	29	3,32	2
	Tant català com espanyol	5,72	49	6,48	54	6,38	38	6,70	36	1,46	2
	Més espanyol que català	3,30	8	5,34	10	6,21	8	6,47	7	4,00	1
	Només espanyol	7,64	6	9,36	7	9,43	6	9,43	6		
	Ni català ni espanyol	5,47	12	7,94	4	7,94	4	7,94	4		
Posicionament ideològic de 0 (extrema esquerra) a 10 (extrema dreta)	0-2	5,69	12	5,92	4	5,92	4	5,92	4		
	3-4	5,64	51	7,24	34	6,64	26	6,86	25	2,00	1
	5	5,81	66	5,67	53	5,83	44	5,96	41	4,11	3
	6-7	5,33	3	7,39	15	8,46	11	8,46	11		
	8-10	4,34	6	6,19	11	6,06	8	6,30	7	4,00	1
L'entrevista s'ha realitzat en:	Català	5,86	124	5,75	85	5,92	69	6,11	64	3,44	5
	Castellà	5,57	41	7,43	51	7,50	39	7,81	36	2,19	2
Total de tabla		5,79	165	6,38	136	6,48	107	6,73	100	3,06	7

Àmbit del comerç: afectació psicològica per variables territorials		tots els incidents		victimització global		victimització delictiva		victimització no delictiva		vandalització	
		Mitjana	N	Mitjana	N	Mitjana	N	Mitjana	N	Mitjana	N
Cos policial	PG-ME	6,21	103	6,53	82	6,81	73	4,33	9	4,98	21
	CGC	6,32	35	6,46	31	6,52	29	5,00	1	5,36	4
	CNP	5,81	96	5,61	71	5,51	63	6,53	8	6,46	25
Regió policial segregant BCN	Municipi de Barcelona	6,86	53	6,33	39	6,68	37	0,00	2	8,85	14
	RP Girona	5,47	16	5,92	15	6,00	14	5,00	1	0,00	1
	RP Comarques Centrals	6,46	14	6,74	10	6,71	9	7,00	1	5,67	4
	RP Pirineu Occidental	5,00	1	5,00	1			5,00	1		
	RP Ponent	6,61	17	8,50	11	8,50	11			3,59	6
	RP Terres de l'Ebre	5,21	11	5,21	11	5,21	11				
	RP Camp de Tarragona	5,42	27	5,20	22	5,08	21	8,00	1	6,60	4
RP Metropolitana (sense BCN)	5,88	95	6,15	74	6,20	63	5,89	11	4,93	21	
Total de tabla		6,06	234	6,16	184	6,26	166	5,28	18	5,69	50

Àmbit del comerç: afectació psicològica per variables sociodemogràfiques		tots els incidents		victimització global		victimització delictiva		victimització no delictiva		vandalització	
		Mitjana	N	Mitjana	N	Mitjana	N	Mitjana	N	Mitjana	N
Sexe persona seleccionada	Home	5,98	146	6,07	110	6,24	99	4,39	11	5,71	36
	Dona	6,20	88	6,31	73	6,28	66	6,53	7	5,65	15
Edat recodificada en 4 grups	16-25	6,53	23	6,30	16	6,25	15	7,00	2	7,09	7
	26-40	6,26	116	6,59	97	6,56	86	6,84	11	4,52	19
	41-65	6,01	76	5,74	58	6,18	52	1,76	5	6,80	18
	65 i més	4,31	19	4,57	13	4,57	13			3,33	6
Lloc naixement recodificat	Catalunya	5,82	185	5,97	148	6,16	136	3,86	12	5,18	37
	Resta Espanya	7,05	30	6,95	22	7,09	19	5,94	2	7,30	8
	Països de l'OCDE	5,89	8	5,23	6	5,23	6			7,61	2
	Altres països	7,59	11	8,50	7	7,33	4	10,00	3	5,61	3
Nivell d'estudis assolit	Sense estudis	8,23	3	10,00	2	10,00	2			5,00	1
	Primaris	5,96	66	6,26	55	6,10	46	7,11	9	4,35	11
	Secundaris	6,04	97	6,24	79	6,44	73	3,92	6	5,06	18
	Universitaris	6,08	68	5,74	48	5,95	44	3,03	3	6,89	20
Situació professional	Estudiant	8,63	4	8,63	4	8,63	4				
	Tasques de la llar	8,60	4	8,27	4	9,67	3	5,00	1	10,00	1
	Jubilat o pensionista	6,57	17	7,09	10	7,09	10			5,86	7
	Actiu ocupat	5,86	200	5,91	159	5,98	142	5,29	16	5,65	41
	Actiu en atur	8,11	7	8,11	7	8,11	7				
Ingressos familiars nets al mes?	Més de 2400 Euros	5,35	62	5,33	47	5,43	42	4,54	5	5,41	14
	De 1800-2400 Euros	5,81	70	5,67	60	5,91	55	2,74	4	6,60	10
	De 1200-1800 Euros	7,05	27	7,85	18	8,38	16	4,53	2	5,21	8
	De 600-1200 Euros	7,05	28	7,54	25	7,17	20	9,23	4	3,72	4
	Menys de 600 Euros										
Vostè es considera	Només català	5,30	67	5,50	48	5,70	43	3,87	5	4,67	19
	Més català que espanyol	6,11	46	6,05	32	6,55	29	2,00	3	6,24	14
	Tant català com espanyol	6,09	90	5,94	81	6,00	77	4,90	4	7,40	9
	Més espanyol que català	7,36	6	7,21	4	7,28	3	7,00	1	8,00	1
	Només espanyol	8,30	4	8,81	3	10,00	2	7,00	1	7,00	1
	Ni català ni espanyol	7,63	20	8,69	16	8,35	12	10,00	3	4,17	5
Posicionament ideològic de 0 (extrema esquerra) a 10 (extrema dreta)	0-2	4,54	22	5,73	15	5,94	14	3,00	1	1,73	7
	3-4	6,14	34	6,38	29	6,62	26	4,68	3	2,99	5
	5	5,93	112	5,82	90	5,92	83	4,59	6	6,34	23
	6-7	7,92	12	8,82	8	8,82	8			6,21	4
	8-10	5,62	24	5,35	19	5,79	15	3,35	4	6,71	5
L'entrevista s'ha realitzat en:	Català	5,77	178	5,87	143	6,05	132	3,76	11	5,34	35
	Castellà	6,96	56	7,14	41	7,06	34	7,48	7	6,46	15
Total de tabla		6,06	234	6,16	184	6,26	166	5,28	18	5,69	50

Àmbit del sector primari: afectació psicològica per variables territorials		tots els incidents		victimització global		victimització delictiva		victimització no delictiva		vandalització	
		Mitjana	N	Mitjana	N	Mitjana	N	Mitjana	N	Mitjana	N
Cos policial	PG-ME	4,86	69	4,77	67	5,61	46	2,73	21	9,00	2
	CGC	6,83	54	6,62	39	6,85	31	5,61	8	7,45	14
	CNP	7,03	16	7,17	14	7,32	13	6,01	2	5,97	2
Regió policial segregant BCN	Municipi de Barcelona	7,23	3	7,23	3	7,23	3				
	RP Girona	4,44	30	4,24	28	5,28	19	1,98	9	9,00	2
	RP Comarques Centrals	4,05	5	4,05	5	3,00	1	4,39	4		
	RP Pirineu Occidental	7,61	6	7,61	6	7,61	4				
	RP Ponent	5,49	23	5,49	23	6,59	16	2,81	7		
	RP Terres de l'Ebre	7,23	12	7,23	12	7,37	10	6,68	2		
	RP Camp de Tarragona	6,49	42	6,50	29	6,60	23	6,00	5	6,47	13
RP Metropolitana (sense BCN)	6,27	19	5,48	15	5,74	13	4,00	2	10,00	3	
Total de tabla		5,89	140	5,68	121	6,29	90	3,70	31	7,39	19

Àmbit del sector primari: afectació psicològica per variables sociodemogràfiques		tots els incidents		victimització global		victimització delictiva		victimització no delictiva		vandalització	
		Mitjana	N	Mitjana	N	Mitjana	N	Mitjana	N	Mitjana	N
Sexe persona seleccionada	Home	5,78	98	5,61	85	6,16	67	3,66	18	6,90	14
	Dona	6,19	41	5,87	36	6,68	24	3,77	12	9,06	5
Edat recodificada en 4 grups	16-25	4,11	29	4,35	26	5,13	17	2,52	8	2,50	4
	26-40	6,07	44	5,98	39	6,24	30	5,18	9	6,97	5
	41-65	7,13	52	6,71	44	7,23	37	3,38	7	9,81	8
	65 i més	4,53	14	3,75	12	4,28	6	3,09	6	9,11	2
Lloc naixement recodificat	Catalunya	5,54	109	5,50	98	6,07	72	3,80	26	5,95	12
	Resta Espanya	7,08	29	6,46	23	7,13	19	2,97	5	10,00	6
	Països de l'OCDE	9,00	1							9,00	1
	Altres països										
Nivell d'estudis assolit	Sense estudis	7,44	8	7,00	6	7,92	5	3,00	1	10,00	1
	Primaris	7,13	64	6,78	56	7,29	41	5,05	14	9,60	9
	Secundaris	3,73	47	3,68	42	4,30	29	2,33	13	4,26	5
	Universitaris	6,67	21	6,85	17	6,84	15	7,00	2	5,67	4
Situació professional	Estudiant	3,07	9	3,07	9	3,80	6	1,94	4		
	Tasques de la llar	7,58	9	7,58	9	8,89	6	4,52	4		
	Jubilat o pensionista	4,92	21	3,57	17	4,29	10	2,47	7	9,62	5
	Actiu ocupat	6,18	95	6,14	80	6,56	67	4,01	14	6,51	14
	Actiu en atur	7,10	5	7,10	5	6,87	3	7,42	2		
Ingressos familiars nets al mes?	Més de 2400 Euros	6,53	14	5,99	12	7,45	9	2,57	3	10,00	2
	De 1800-2400 Euros	6,69	20	6,54	16	7,26	12	4,82	5	8,07	3
	De 1200-1800 Euros	5,97	36	5,73	34	6,42	28	2,51	6	10,00	2
	De 600-1200 Euros	5,76	13	5,70	11	7,07	6	3,65	5	6,08	2
	Menys de 600 Euros	5,34	19	5,15	13	5,16	12	5,00	1	5,72	6
Vostè es considera	Només català	5,01	51	5,21	46	5,64	35	3,60	10	3,40	6
	Més català que espanyol	7,03	31	6,63	24	8,21	15	3,70	9	9,01	6
	Tant català com espanyol	6,01	50	5,67	45	5,96	36	4,37	9	10,00	5
	Més espanyol que català	6,91	2	4,00	1	8,00	1	4,00	1	10,00	1
	Només espanyol	8,00	1	8,00	1	8,36	2				
	Ni català ni espanyol	8,87	3	8,36	2	8,96	8			10,00	1
Posicionament ideològic de 0 (extrema esquerra) a 10 (extrema dreta)	0-2	6,63	13	7,04	12	5,47	24	2,66	4	1,00	1
	3-4	4,51	43	4,53	35	5,54	30	2,27	11	4,38	7
	5	6,16	44	5,54	38			5,58	8	10,00	6
	6-7	6,16	3	5,41	2			5,41	2	8,00	1
	8-10	9,03	17	8,82	14	8,79	12	9,00	3	10,00	3
L'entrevista s'ha realitzat en:	Català	5,56	114	5,46	101	6,06	75	3,50	26	6,36	13
	Castellà	7,36	26	6,76	20	7,47	15	4,60	5	10,00	6
Total de tabla		5,89	140	5,68	121	6,29	90	3,70	31	7,39	19

Taula resum	tots els incidents		victimització global		victimització delictiva		victimització no delictiva		vandalització		victimització comparable	
	%	N	%	N	%	N	%	N	%	N	%	N
Àmbit del vehicle	25,14	598	38,06	501	42,88	487	7,54	14	9,15	97	38,06	501
Àmbit de la seguretat personal	32,12	557	32,12	557	38,18	527	8,34	29			34,95	497
Àmbit del domicili	45,76	199	54,99	148	58,89	142	20,98	6	30,78	51	54,99	148
Àmbit de la segona residència	60,50	83	67,03	72	68,92	69	40,09	3	36,54	11	67,03	72
Àmbit del comerç o negoci	58,61	137	63,36	116	67,29	111	27,24	5	41,26	21	63,36	116
Àmbit del sector primari	24,93	35	27,23	33	35,52	32	2,78	1	10,22	2	27,23	33
Global	31,80	1608	38,25	1426	43,96	1369	9,31	57	13,68	182	39,98	1366

Denúncia per variables territorials		tots els incidents		victimització global		victimització delictiva		victimització no delictiva		vandalització		victimització comparable	
		%	N	%	N	%	N	%	N	%	N	%	N
Cos policial	PG-ME	32,07	592	39,08	520	45,53	497	9,64	23	13,92	72	41,18	500
	CGC	35,36	263	43,56	231	50,84	221	10,77	10	14,93	32	45,57	220
	CNP	30,52	754	36,15	675	41,00	652	8,53	24	13,03	78	37,57	646
Regió policial segregant BCN	Municipi de Barcelona	29,72	420	34,78	382	39,38	369	8,31	14	12,12	38	35,90	362
	RP Girona	33,98	131	38,55	117	45,84	112	8,40	5	16,86	14	42,13	112
	RP Comarques Centrals	34,61	70	46,55	65	57,90	64	4,16	1	7,98	5	50,61	61
	RP Pirineu Occidental	40,86	11	47,16	9	49,48	7	36,88	1	27,72	2	51,67	9
	RP Ponent	31,90	57	34,27	45	40,84	43	9,09	2	25,42	12	36,91	44
	RP Terres de l'Ebre	36,33	47	44,66	47	48,83	42	26,41	5			43,80	44
	RP Camp de Tarragona	35,90	149	42,49	134	48,38	131	7,52	3	14,90	15	43,77	129
RP Metropolitana (sense BCN)	31,35	723	38,81	627	44,64	602	9,42	25	13,85	95	40,61	605	
Total de tabla		31,80	1608	38,25	1426	43,96	1369	9,31	57	13,68	182	39,98	1366

Denúncia per variables territorials		tots els incidents		victimització global		victimització delictiva		victimització no delictiva		vandalització		victimització comparable	
		%	N	%	N	%	N	%	N	%	N	%	N
Sexe persona seleccionada	Home	29,95	828	36,68	724	43,57	698	6,96	26	13,15	104	38,41	693
	Dona	34,03	780	40,01	702	44,36	671	12,90	31	14,46	78	41,75	673
Edat recodificada en 4 grups	16-25	25,54	317	28,76	293	34,83	285	4,26	9	10,73	24	30,76	269
	26-40	31,83	580	39,90	507	45,41	494	7,46	14	13,15	72	41,38	490
	41-65	35,17	558	44,81	492	50,28	465	15,56	27	13,52	66	46,11	474
	65 i més	37,56	153	39,34	134	44,09	126	14,51	8	28,71	20	40,35	134
Lloc naixement recodificat	Catalunya	31,53	1160	37,94	1027	44,00	996	7,05	31	13,70	133	39,84	977
	Resta Espanya	33,89	368	41,14	327	45,68	303	18,10	24	14,15	41	42,54	318
	Països de l'OCDE	31,05	36	39,56	33	46,30	32	7,70	1	9,09	3	41,15	33
	Altres països	24,76	43	27,26	39	32,20	37	4,43	1	13,31	4	27,81	37
Nivell d'estudis assolit	Sense estudis	36,82	77	43,05	71	46,15	64	26,65	7	13,84	6	45,39	70
	Primaris	31,82	550	37,33	491	43,47	459	12,28	32	14,27	59	39,18	471
	Secundaris	31,29	610	37,91	542	43,83	530	5,65	13	13,03	68	39,52	515
	Universitaris	31,81	370	39,46	322	44,62	316	5,51	6	13,93	49	41,03	310
Situació professional	Estudiant	24,00	142	26,44	137	32,38	134	2,35	2	7,21	5	28,03	122
	Tasques de la llar	37,38	121	43,98	108	47,54	98	25,09	10	16,83	13	44,37	103
	Jubilat o pensionista	35,49	203	39,92	173	45,85	168	8,29	6	21,61	30	41,02	173
	Actiu ocupat	32,38	1033	40,96	922	46,61	886	10,23	36	11,82	111	42,73	886
	Actiu en atur	29,79	103	32,06	82	38,20	78	7,12	4	23,34	21	33,45	79
Ingressos familiars nets al mes?	Més de 2400 Euros	33,50	324	40,00	276	47,97	271	4,47	6	17,27	48	42,09	265
	De 1800-2400 Euros	31,52	301	39,50	268	44,42	254	13,49	15	11,74	32	41,23	253
	De 1200-1800 Euros	31,82	314	39,48	283	45,16	271	10,11	12	11,65	32	41,04	270
	De 600-1200 Euros	32,16	267	38,55	247	43,33	238	10,20	9	10,45	20	40,36	242
	Menys de 600 Euros	32,75	75	36,71	64	38,33	57	27,68	7	19,91	11	38,03	64
Vostè es considera	Només català	33,23	293	39,82	254	46,71	244	8,27	9	16,00	39	41,60	244
	Més català que espanyol	32,01	356	39,32	316	45,69	306	7,49	10	12,94	40	40,74	305
	Tant català com espanyol	31,66	654	38,14	579	43,01	554	10,85	25	13,70	75	39,90	553
	Més espanyol que català	29,30	90	33,94	79	39,38	74	11,03	5	14,67	11	35,01	72
	Només espanyol	39,58	107	47,52	98	51,19	91	23,83	7	14,06	9	50,96	96
	Ni català ni espanyol	26,63	82	31,21	75	38,14	75			10,16	7	32,04	73
Posicionament ideològic de 0 (extrema esquerra) a 10 (extrema dreta)	0-2	26,81	124	31,69	111	39,10	106	6,09	5	11,83	13	32,18	104
	3-4	31,85	454	38,47	399	44,59	387	7,03	12	14,28	56	40,14	379
	5	33,57	557	40,41	479	45,44	465	9,02	15	16,45	78	42,24	458
	6-7	24,91	77	31,09	68	35,07	68			9,97	9	33,06	67
	8-10	36,89	154	42,77	143	48,05	133	17,86	10	13,10	11	44,22	137
L'entrevista s'ha realitzat en:	Català	33,28	1027	40,20	908	46,51	876	8,34	31	14,45	120	41,90	866
	Castellà	29,47	580	35,25	519	40,05	493	10,81	26	12,40	62	37,05	500
Total de tabla		31,80	1608	38,25	1426	43,96	1369	9,31	57	13,68	182	39,98	1366

Denúncia vehicle per variables territorials		tots els incidents		victimització global		victimització delictiva		victimització no delictiva		vandalització	
		%	N	%	N	%	N	%	N	%	N
Cos policial	PG-ME	24,70	215	39,11	180	44,87	174	8,17	6	8,61	35
	CGC	24,46	80	39,08	67	44,84	64	8,24	2	8,72	14
	CNP	25,65	303	37,12	255	41,15	249	6,74	5	9,74	48
Regió policial segregant BCN	Municipi de Barcelona	23,92	146	34,14	120	37,46	117	8,06	3	10,06	26
	RP Girona	27,67	45	38,71	39	44,66	36	13,17	2	10,01	6
	RP Comarques Centrals	26,90	27	50,13	26	55,73	24	16,64	1	2,57	1
	RP Pirineu Occidental	37,52	4	54,73	1	100,00	1			32,32	2
	RP Ponent	22,43	16	32,97	13	38,15	13			10,44	4
	RP Terres de l'Ebre	18,01	9	31,75	9	34,56	9				
	RP Camp de Tarragona	28,83	49	40,69	44	45,43	44			8,27	5
	RP Metropolitana (sense BCN)	25,12	302	39,26	249	44,83	243	7,09	7	9,29	53
Total de tabla		25,14	598	38,06	501	42,88	487	7,54	14	9,15	97

Denúncia vehicle per variables sociodemogràfiques		tots els incidents		victimització global		victimització delictiva		victimització no delictiva		vandalització	
		%	N	%	N	%	N	%	N	%	N
Sexe persona seleccionada	Home	26,59	369	41,42	312	47,60	303	7,72	9	9,02	57
	Dona	23,10	229	33,57	189	36,88	184	7,20	5	9,35	40
Edat recodificada en 4 grups	16-25	23,68	109	34,61	95	40,60	94	2,57	1	7,23	13
	26-40	25,60	262	38,66	212	42,62	208	6,60	4	10,57	50
	41-65	26,24	205	41,82	173	46,87	166	11,25	7	8,71	32
	65 i més	19,50	23	26,49	21	30,83	19	10,75	2	4,92	2
Lloc naixement recodificat	Catalunya	24,53	427	37,17	353	42,40	346	5,80	8	9,28	73
	Resta Espanya	27,92	145	42,94	124	46,67	120	13,78	5	8,91	20
	Països de l'OCDE	21,71	13	32,29	11	39,53	11			6,83	2
	Altres països	21,43	14	28,50	11	28,82	10	25,82	1	9,68	2
Nivell d'estudis assolit	Sense estudis	19,00	12	36,74	12	41,21	10	19,12	1		
	Primaris	27,15	215	40,01	182	44,77	173	13,26	9	9,81	33
	Secundaris	24,16	228	37,31	191	42,43	188	4,10	3	8,49	36
	Universitaris	24,62	144	36,55	116	41,08	116	1,15	0	10,35	27
Situació professional	Estudiant	16,01	25	24,16	24	29,80	24			2,06	1
	Tasques de la llar	28,14	41	37,24	33	41,22	32	9,72	1	14,07	8
	Jubilat o pensionista	23,26	48	37,03	41	44,30	41	3,22	1	7,26	7
	Actiu ocupat	26,64	451	41,49	383	45,97	371	10,20	12	8,89	69
	Actiu en atur	19,42	32	22,00	19	25,77	19			16,45	13
Ingressos familiars nets al mes?	Més de 2400 Euros	25,43	118	37,33	95	40,98	92	9,05	3	11,21	24
	De 1800-2400 Euros	25,92	127	39,89	102	45,54	101	1,40	0	10,71	25
	De 1200-1800 Euros	26,62	141	40,86	122	46,70	119	7,16	3	8,20	19
	De 600-1200 Euros	25,76	96	38,89	85	41,93	81	15,46	4	7,51	12
	Menys de 600 Euros	13,14	9	25,83	9	27,38	8	18,41	1		
Vostè es considera	Només català	20,64	77	32,91	65	37,75	64	5,66	2	6,83	12
	Més català que espanyol	24,89	129	38,43	110	44,54	109	2,52	1	8,16	19
	Tant català com espanyol	26,15	266	39,43	216	43,32	211	8,42	5	10,65	50
	Més espanyol que català	28,03	40	41,21	34	47,60	32	8,26	1	10,56	6
	Només espanyol	32,53	46	48,04	41	50,93	38	29,25	3	9,04	5
	Ni català ni espanyol	24,17	32	32,76	27	38,45	27			9,95	5
Posicionament ideològic de 0 (extrema esquerra) a 10 (extrema dreta)	0-2	21,95	45	35,79	40	42,36	39	4,52	1	5,51	5
	3-4	25,36	179	38,59	149	42,46	146	6,77	3	9,32	30
	5	27,26	217	40,96	173	46,00	170	6,62	4	11,64	43
	6-7	14,79	24	21,37	18	24,17	18			7,87	6
	8-10	25,80	43	34,37	34	40,93	31	12,34	3	13,01	9
L'entrevista s'ha realitzat en:	Català	24,44	346	37,26	289	42,91	283	5,14	6	8,91	57
	Castellà	26,16	252	39,22	212	42,85	204	11,94	8	9,52	40
Total de tabla		25,14	598	38,06	501	42,88	487	7,54	14	9,15	97

Denúncia a l'àmbit de la seguretat personal per variables territorials		victimització global		victimització delictiva		victimització no delictiva		victimització comparable	
		%	N	%	N	%	N	%	N
Cos policial	PG-ME	34,79	207	41,59	194	9,88	13	39,06	187
	CGC	36,86	80	45,92	76	8,19	4	40,77	69
	CNP	29,28	270	34,35	257	7,23	12	31,12	240
Regió policial segregant BCN	Municipi de Barcelona	28,86	174	33,84	167	6,56	7	30,00	154
	RP Girona	32,47	43	38,61	41	8,95	2	40,00	38
	RP Comarques Centrals	39,26	24	54,16	24			47,39	21
	RP Pirineu Occidental	41,85	3	41,85	3			53,65	3
	RP Ponent	37,74	19	44,94	16	18,40	2	47,52	17
	RP Terres de l'Ebre	37,95	10	45,67	9	17,29	1	33,08	8
	RP Camp de Tarragona	34,14	41	42,05	39	6,45	2	36,19	35
	RP Metropolitana (sense BCN)	33,12	242	39,20	228	9,47	14	36,36	220
Total de tabla		32,12	557	38,18	527	8,34	29	34,95	497

Denúncia a l'àmbit de la seguretat personal per variables sociodemogràfiques		victimització global		victimització delictiva		victimització no delictiva		victimització comparable	
		%	N	%	N	%	N	%	N
Sexe persona seleccionada	Home	25,32	212	32,27	202	4,52	9	27,10	181
	Dona	38,46	345	43,08	325	13,94	20	41,89	316
Edat recodificada en 4 grups	16-25	22,57	142	27,80	135	5,14	7	24,31	118
	26-40	35,20	168	42,24	161	7,44	7	38,64	151
	41-65	39,19	171	45,42	162	11,61	9	41,75	153
	65 i més	40,00	74	43,95	69	18,35	5	41,90	74
Lloc naixement recodificat	Catalunya	31,47	392	37,59	374	7,18	18	34,53	342
	Resta Espanya	36,82	137	42,90	127	13,32	10	39,41	128
	Països de l'OCDE	32,51	12	38,29	10	13,47	1	35,74	12
	Altres països	20,35	16	25,64	16			20,68	15
Nivell d'estudis assolit	Sense estudis	43,72	45	47,33	41	24,88	4	47,72	44
	Primaris	29,40	187	35,67	174	9,21	14	31,92	167
	Secundaris	31,72	205	37,80	198	6,06	8	34,24	179
	Universitaris	34,83	119	40,91	115	6,29	4	38,05	107
Situació professional	Estudiant	23,53	87	28,81	85	3,15	2	25,09	72
	Tasques de la llar	41,29	47	44,66	43	22,74	4	41,83	42
	Jubilat o pensionista	38,58	90	43,80	85	12,83	5	40,61	90
	Actiu ocupat	33,13	287	39,81	272	8,28	15	36,45	251
	Actiu en atur	32,20	43	39,77	40	8,53	3	35,13	40
Ingressos familiars nets al mes?	Més de 2400 Euros	31,21	90	42,54	88	2,41	2	34,68	78
	De 1800-2400 Euros	31,27	91	36,03	83	12,35	7	33,62	76
	De 1200-1800 Euros	33,73	100	39,81	95	9,10	5	36,62	87
	De 600-1200 Euros	31,69	104	36,09	98	10,10	6	34,52	99
	Menys de 600 Euros	40,24	45	42,91	40	26,13	5	42,58	45
Vostè es considera	Només català	35,89	97	43,33	94	6,93	4	39,73	88
	Més català que espanyol	31,81	120	37,92	115	6,86	5	33,81	109
	Tant català com espanyol	31,12	214	36,78	200	9,75	14	33,84	189
	Més espanyol que català	25,52	33	29,33	30	11,21	3	25,37	26
	Només espanyol	45,80	44	50,40	40	21,53	3	53,79	41
	Ni català ni espanyol	28,44	36	36,44	36			29,77	33
Posicionament ideològic de 0 (extrema esquerra) a 10 (extrema dreta)	0-2	22,68	44	30,57	44			22,12	36
	3-4	33,08	165	39,94	158	6,86	7	35,73	145
	5	33,10	164	38,38	156	8,66	8	36,28	143
	6-7	30,34	29	34,85	29			35,24	28
	8-10	39,65	64	44,09	59	17,45	5	42,40	57
L'entrevista s'ha realitzat en:	Català	35,12	350	41,69	332	9,00	18	38,28	308
	Castellà	28,05	206	33,39	195	7,46	11	30,59	188
Total de tabla		32,12	557	38,18	527	8,34	29	34,95	497

Denúncia a l'àmbit del domicili per variables territorials		tots els incidents		victimització global		victimització delictiva		victimització no delictiva		vandalització	
		%	N	%	N	%	N	%	N	%	N
Cos policial	PG-ME	43,29	72	48,89	46	53,55	46			35,95	26
	CGC	54,30	49	62,86	36	64,06	32	54,52	4	39,60	13
	CNP	43,73	78	56,04	66	60,78	64	15,37	2	19,88	12
Regió policial segregant BCN	Municipi de Barcelona	42,51	40	53,14	34	58,31	33	11,33	1	19,79	6
	RP Girona	46,72	19	49,84	12	55,53	12			41,49	6
	RP Comarques Centrals	45,07	6	49,16	2	49,16	2			42,78	4
	RP Pirineu Occidental										
	RP Ponent	66,94	7	60,85	4	76,05	4			74,52	4
	RP Terres de l'Ebre	44,01	9	46,90	9	39,42	5	61,86	4		
	RP Camp de Tarragona	59,28	28	71,35	22	75,62	22			36,90	6
RP Metropolitana (sense BCN)	43,77	90	55,03	64	58,49	63	12,44	1	28,78	25	
Total de tabla		45,76	199	54,99	148	58,89	142	20,98	6	30,78	51

Denúncia a l'àmbit del domicili per variables sociodemogràfiques		tots els incidents		victimització global		victimització delictiva		victimització no delictiva		vandalització	
		%	N	%	N	%	N	%	N	%	N
Sexe persona seleccionada	Home	42,84	94	50,46	66	55,22	65	8,25	1	31,56	28
	Dona	48,75	105	59,29	82	62,40	77	32,70	5	29,88	23
Edat recodificada en 4 grups	16-25	45,91	32	52,99	24	56,02	24			33,42	8
	26-40	42,45	55	49,45	43	53,23	43			28,58	12
	41-65	47,82	90	63,18	66	69,41	61	30,12	5	28,54	24
	65 i més	46,50	21	46,13	15	47,27	14	32,12	1	47,43	6
Lloc naixement recodificat	Catalunya	46,50	144	55,33	104	59,87	104			32,98	40
	Resta Espanya	42,76	42	52,89	33	54,56	28	46,20	6	24,77	9
	Països de l'OCDE	47,72	5	59,87	4	59,87	4			28,63	1
	Altres països	48,69	7	57,95	7	62,81	7			17,45	1
Nivell d'estudis assolit	Sense estudis	46,43	10	52,14	7	50,79	7	66,76	1	36,55	3
	Primaris	46,16	61	53,67	47	57,03	42	35,95	5	31,78	14
	Secundaris	49,77	82	58,94	61	63,43	61			34,39	21
	Universitaris	39,37	45	51,03	33	55,56	33			24,53	12
Situació professional	Estudiant	44,19	17	61,14	12	69,29	12			24,51	4
	Tasques de la llar	52,29	20	73,41	16	69,62	12	84,88	5	24,17	4
	Jubilat o pensionista	52,20	33	49,93	21	52,52	21			56,97	11
	Actiu ocupat	43,31	113	55,30	89	59,94	88	7,63	1	23,97	24
	Actiu en atur	48,75	16	40,56	8	48,17	8			63,97	7
Ingressos familiars nets al mes?	Més de 2400 Euros	53,78	51	62,55	34	67,64	34			41,75	17
	De 1800-2400 Euros	45,29	32	59,34	28	58,67	24	63,88	4	16,43	4
	De 1200-1800 Euros	41,39	30	52,14	25	54,55	23	26,75	1	21,64	6
	De 600-1200 Euros	44,96	30	60,32	28	64,18	28			8,68	2
	Menys de 600 Euros	56,36	15	38,62	5	38,69	4	38,24	1	74,23	10
Vostè es considera	Només català	50,95	49	60,29	34	66,68	30	34,82	4	38,17	16
	Més català que espanyol	44,78	46	58,23	31	63,10	31			29,73	14
	Tant català com espanyol	46,45	77	51,73	60	55,30	59	11,53	1	33,82	16
	Més espanyol que català	37,69	6	59,38	5	58,37	4	65,67	1	13,82	1
	Només espanyol	63,51	13	68,33	10	68,33	10			50,36	3
	Ni català ni espanyol	14,43	3	24,27	3	25,87	3			5,10	1
Posicionament ideològic de 0 (extrema esquerra) a 10 (extrema dreta)	0-2	50,70	14	58,01	10	49,03	6	78,60	4	40,83	5
	3-4	48,96	55	57,55	35	64,35	34	13,46	1	38,74	20
	5	43,81	71	54,99	53	57,62	53			27,34	18
	6-7	42,66	10	44,84	9	46,88	9			28,14	1
	8-10	54,87	22	62,26	21	63,51	20	41,67	1	16,84	1
L'entrevista s'ha realitzat en:	Català	45,72	135	54,04	93	59,31	93			34,21	43
	Castellà	45,84	63	56,68	55	58,10	49	46,94	6	20,44	8
Total de tabla		45,76	199	54,99	148	58,89	142	20,98	6	30,78	51

Denúncia a l'àmbit de la 2a residència per variables territorials		tots els incidents		victimització global		victimització delictiva		victimització no delictiva		vandalització	
		%	N	%	N	%	N	%	N	%	N
Cos policial	PG-ME	55,74	23	66,06	22	64,90	21	100,00	1	13,55	1
	CGC	78,44	14	80,26	13	86,43	13			67,49	2
	CNP	58,75	45	64,01	37	66,54	36	35,85	2	42,17	8
Regió policial segregant BCN	Municipi de Barcelona	62,25	33	76,95	30	80,16	28	46,40	2	18,61	2
	RP Girona	100,00	2	100,00	2	100,00	2				
	RP Comarques Centrals	66,54	5	80,25	5	80,25	5				
	RP Pirineu Occidental										
	RP Ponent	25,70	1	51,64	1	51,64	1				
	RP Terres de l'Ebre	61,15	4	61,15	4	74,70	4				
	RP Camp de Tarragona	72,92	7	74,97	5	74,97	5			67,49	2
	RP Metropolitana (sense BCN)	57,09	31	55,00	24	55,26	23	50,02	1	66,55	6
Total de tabla		60,50	83	67,03	72	68,92	69	40,09	3	36,54	11

Denúncia a l'àmbit de la 2a residència per variables sociodemogràfiques		tots els incidents		victimització global		victimització delictiva		victimització no delictiva		vandalització	
		%	N	%	N	%	N	%	N	%	N
Sexe persona seleccionada	Home	60,29	46	68,12	40	68,36	38	63,73	2	35,04	6
	Dona	60,77	36	65,72	32	69,63	31	21,41	1	39,03	4
Edat recodificada en 4 grups	16-25	56,38	16	59,05	15	61,04	15			31,95	1
	26-40	71,11	21	81,49	20	82,38	19	66,27	1	26,31	1
	41-65	56,72	30	63,89	26	67,08	24	39,95	2	31,54	4
	65 i més	60,73	15	66,50	11	66,50	11			50,68	5
Lloc naixement recodificat	Catalunya	62,52	58	69,50	54	72,70	53	19,02	1	27,35	4
	Resta Espanya	57,97	23	64,05	16	61,06	14	100,00	2	46,84	6
	Països de l'OCDE	100,00	0	100,00	0	100,00	0				
	Altres països	31,88	1	31,88	1	36,27	1				
Nivell d'estudis assolit	Sense estudis	69,73	8	70,51	5	66,74	4	100,00	1	68,49	3
	Primaris	61,00	22	74,27	19	76,59	18	50,02	1	32,35	4
	Secundaris	64,54	32	66,53	31	70,64	31			43,42	2
	Universitaris	51,10	19	60,08	17	59,77	16	66,27	1	21,60	2
Situació professional	Estudiant	67,93	10	69,99	10	74,46	10				
	Tasques de la llar	61,23	7	75,06	6	75,06	6			30,61	1
	Jubilat o pensionista	54,88	17	59,47	12	59,47	12			46,20	5
	Actiu ocupat	60,20	45	66,55	42	68,84	39	45,62	3	28,47	4
	Actiu en atur	84,31	3	100,00	2	100,00	2			68,28	1
Ingressos familiars nets al mes?	Més de 2400 Euros	58,10	26	67,15	24	72,57	23	26,19	1	20,73	2
	De 1800-2400 Euros	55,22	8	59,21	7	62,67	6	42,75	1	39,09	1
	De 1200-1800 Euros	69,40	19	73,28	16	72,15	15	100,00	1	53,64	3
	De 600-1200 Euros	65,07	14	69,75	11	69,75	11			54,95	4
	Menys de 600 Euros	26,45	1	33,33	1	33,33	1				
Vostè es considera	Només català	71,12	15	80,30	15	89,03	15				
	Més català que espanyol	65,43	25	74,54	23	76,67	22	43,96	1	29,82	2
	Tant català com espanyol	53,66	29	59,46	23	58,01	21	81,15	2	39,46	6
	Més espanyol que català	69,37	7	75,96	6	84,90	6			46,60	1
	Només espanyol	54,58	4	46,48	3	46,48	3			100,00	1
	Ni català ni espanyol	48,02	2	48,02	2	48,02	2				
Posicionament ideològic de 0 (extrema esquerra) a 10 (extrema dreta)	0-2	100,00	4	100,00	4	100,00	4				
	3-4	58,93	20	62,66	16	65,51	16			46,48	4
	5	68,75	36	70,67	31	73,88	30	28,34	1	58,94	5
	6-7	52,99	8	60,60	7	60,60	7			29,93	1
	8-10	47,79	5	63,00	5	70,24	5				
L'entrevista s'ha realitzat en:	Català	64,10	55	73,13	50	75,63	48	40,47	2	27,11	5
	Castellà	54,47	28	56,18	22	57,18	21	39,24	1	49,21	6
Total de tabla		60,50	83	67,03	72	68,92	69	40,09	3	36,54	11

Denúncia a l'àmbit del comerç per variables territorials		tots els incidents		victimització global		victimització delictiva		victimització no delictiva		vandalització	
		%	N	%	N	%	N	%	N	%	N
Cos policial	PG-ME	59,85	62	63,63	52	66,97	49	37,24	3	44,97	9
	CGC	73,04	25	75,84	23	78,63	23			52,51	2
	CNP	52,04	50	57,67	41	62,37	39	19,00	1	36,33	9
Regió policial segregant BCN	Municipi de Barcelona	50,92	27	59,33	23	61,66	23	24,32	1	27,58	4
	RP Girona	84,67	14	83,39	12	90,97	12			100,00	1
	RP Comarques Centrals	54,85	7	74,75	7	85,55	7				
	RP Pirineu Occidental	100,00	1	100,00	1			100,00	1		
	RP Ponent	63,23	11	54,21	6	54,21	6			79,43	5
	RP Terres de l'Ebre	76,89	9	76,89	9	76,89	9				
	RP Camp de Tarragona	45,24	12	50,11	11	48,10	10	100,00	1	20,00	1
	RP Metropolitana (sense BCN)	59,18	56	62,60	46	70,03	44	19,99	2	47,16	10
Total de tabla		58,61	137	63,36	116	67,29	111	27,24	5	41,26	21

Denúncia a l'àmbit del comerç per variables sociodemogràfiques		tots els incidents		victimització global		victimització delictiva		victimització no delictiva		vandalització	
		%	N	%	N	%	N	%	N	%	N
Sexe persona seleccionada	Home	53,89	79	60,84	67	63,08	63	40,11	4	32,50	12
	Dona	66,45	58	67,17	49	73,64	49	8,16	1	62,82	9
Edat recodificada en 4 grups	16-25	51,02	12	65,32	11	72,18	11			17,28	1
	26-40	53,29	62	55,56	54	61,69	53	7,84	1	41,84	8
	41-65	62,94	48	71,66	41	71,40	37	74,12	4	35,65	7
	65 i més	83,12	16	82,16	11	82,16	11			85,26	5
Lloc naixement recodificat	Catalunya	59,66	110	64,32	95	67,49	92	29,44	4	40,83	15
	Resta Espanya	55,71	16	54,79	12	55,00	11	53,04	1	58,21	5
	Països de l'OCDE	67,61	6	93,61	6	93,61	6				
	Altres països	41,46	4	44,57	3	79,29	3			34,72	1
Nivell d'estudis assolit	Sense estudis	32,32	1	50,00	1	50,00	1				
	Primaris	59,96	40	60,97	34	68,59	32	20,95	2	54,68	6
	Secundaris	59,57	58	63,14	50	65,17	47	37,72	2	44,10	8
	Universitaris	57,24	39	67,14	32	70,29	31	25,72	1	34,15	7
Situació professional	Estudiant	80,36	4	80,36	4	89,11	4				
	Tasques de la llar	56,93	3	70,13	3	100,00	3				
	Jubilat o pensionista	71,54	12	76,57	8	76,57	8			64,61	5
	Actiu ocupat	55,34	110	60,27	96	63,82	91	29,74	5	36,34	15
	Actiu en atur	100,00	7	100,00	7	100,00	7				
Ingressos familiars nets al mes?	Més de 2400 Euros	57,39	35	63,17	30	70,66	30			38,24	5
	De 1800-2400 Euros	53,13	37	58,81	35	59,49	33	50,26	2	20,78	2
	De 1200-1800 Euros	62,98	17	67,83	12	70,03	11	53,04	1	52,29	4
	De 600-1200 Euros	70,96	20	71,30	18	86,65	18			68,62	2
	Menys de 600 Euros										
Vostè es considera	Només català	57,73	39	58,76	28	66,30	28			55,13	10
	Més català que espanyol	59,46	27	72,04	23	72,62	21	66,90	2	30,64	4
	Tant català com espanyol	65,11	58	69,46	56	69,36	53	71,50	3	26,66	2
	Més espanyol que català	41,45	2	27,18	1	36,15	1			100,00	1
	Només espanyol										
Posicionament ideològic de 0 (extrema esquerra) a 10 (extrema dreta)	Ni català ni espanyol	44,48	9	49,98	8	63,21	8			26,59	1
	0-2	67,37	15	76,93	11	83,06	11			47,49	3
	3-4	77,71	27	81,63	24	92,46	24			53,45	3
	5	54,26	61	56,10	50	57,22	48	41,81	3	46,96	11
	6-7	48,86	6	74,51	6	74,51	6				
L'entrevista s'ha realitzat en:	8-10	59,38	14	67,70	13	69,90	11	58,64	2	24,18	1
	Català	62,23	111	67,18	96	69,44	92	39,75	4	42,27	15
	Castellà	47,01	26	50,00	20	58,88	20	8,27	1	38,85	6
Total de tabla		58,61	137	63,36	116	67,29	111	27,24	5	41,26	21

Denúncia a l'àmbit del sector primari per variables territorials		tots els incidents		victimització global		victimització delictiva		victimització no delictiva		vandalització	
		%	N	%	N	%	N	%	N	%	N
Cos policial	PG-ME	19,10	13	19,81	13	28,74	13				
	CGC	25,17	14	32,19	13	40,53	13			5,96	1
	CNP	48,84	8	47,98	7	47,75	6	49,75	1	55,26	1
Regió policial segregant BCN	Municipi de Barcelona	39,27	1	39,27	1	39,27	1				
	RP Girona	25,33	8	27,60	8	40,30	8				
	RP Comarques Centrals										
	RP Pirineu Occidental	56,85	3	56,85	3	71,28	3				
	RP Ponent	10,64	2	10,64	2	15,45	2				
	RP Terres de l'Ebre	49,23	6	49,23	6	61,56	6				
	RP Camp de Tarragona	29,08	12	39,38	11	44,42	10	16,50	1	6,58	1
	RP Metropolitana (sense BCN)	11,66	2	7,23	1	8,45	1			32,55	1
Total de tabla		24,93	35	27,23	33	35,52	32	2,78	1	10,22	2

Denúncia a l'àmbit del sector primari per variables sociodemogràfiques		tots els incidents		victimització global		victimització delictiva		victimització no delictiva		vandalització	
		%	N	%	N	%	N	%	N	%	N
Sexe persona seleccionada	Home	28,58	28	32,12	27	40,93	27			6,37	1
	Dona	16,23	7	15,68	6	20,27	5	6,90	1	19,95	1
Edat recodificada en 4 grups	16-25	19,51	6	22,26	6	32,95	6				
	26-40	25,71	11	29,27	11	35,43	11	9,28	1		
	41-65	26,94	14	31,79	14	37,83	14				
	65 i més	26,44	4	15,04	2	29,60	2			100,00	2
Lloc naixement recodificat	Catalunya	26,97	29	29,30	29	38,66	28	3,30	1	7,40	1
	Resta Espanya	18,43	5	18,59	4	23,40	4			17,82	1
	Països de l'OCDE										
	Altres països										
Nivell d'estudis assolit	Sense estudis	8,07	1	9,44	1	11,61	1				
	Primaris	38,10	25	40,60	23	52,62	22	5,94	1	22,11	2
	Secundaris	9,55	4	10,64	4	15,59	4				
	Universitaris	24,84	5	31,20	5	34,81	5				
Situació professional	Estudiant										
	Tasques de la llar	33,64	3	33,64	3	55,47	3				
	Jubilat o pensionista	14,92	3	7,49	1	13,29	1			42,73	2
	Actiu ocupat	27,47	26	32,37	26	39,09	26				
	Actiu en atur	50,03	3	50,03	3	57,73	2	39,49	1		
Ingressos familiars nets al mes?	Més de 2400 Euros	26,98	4	30,76	4	42,10	4				
	De 1800-2400 Euros	30,71	6	37,20	6	52,75	6				
	De 1200-1800 Euros	21,77	8	23,03	8	27,96	8				
	De 600-1200 Euros	23,54	3	27,67	3	51,26	3				
	Menys de 600 Euros	28,65	5	34,67	4	29,94	4	100,00	1	16,72	1
Vostè es considera	Només català	30,25	16	32,05	15	41,44	15			15,45	1
	Més català que espanyol	28,90	9	36,53	9	52,65	8	9,44	1		
	Tant català com espanyol	18,74	9	20,77	9	25,81	9				
	Més espanyol que català	48,48	1							100,00	1
	Només espanyol Ni català ni espanyol										
Posicionament ideològic de 0 (extrema esquerra) a 10 (extrema dreta)	0-2	24,57	3	26,35	3	37,91	3				
	3-4	21,92	9	26,53	9	35,01	8	7,79	1		
	5	19,61	9	19,85	7	25,08	7			18,05	1
	6-7	29,14	1							100,00	1
	8-10	38,45	6	45,51	6	55,57	6				
L'entrevista s'ha realitzat en:	Català	26,31	30	28,86	29	37,60	28	3,31	1	6,57	1
	Castellà	18,80	5	18,88	4	25,05	4			18,53	1
Total de tabla		24,93	35	27,23	33	35,52	32	2,78	1	10,22	2

Nivell de seguretat al barri i al municipi de residència (escala 0-10)		Al barri		Al municipi	
		Mitjana	N	Mitjana	N
Cos policial	PG-ME	6,13	1920	6,42	5439
	CGC			6,25	1995
	CNP	6,07	5021	5,65	5728
Regió policial segregant BCN	Municipi de Barcelona	5,97	3285	5,37	3152
	RP Girona	6,67	154	6,64	1159
	RP Comarques Centrals	6,74	104	6,50	900
	RP Pirineu Occidental			7,51	134
	RP Ponent	6,38	238	6,64	626
	RP Terres de l'Ebre	4,71	66	6,05	336
	RP Camp de Tarragona	6,01	473	5,69	922
	RP Metropolitana (sense BCN)	6,20	2622	6,21	5932
Total de tabla		6,09	6942	6,06	13161

Nivell de seguretat al barri i al municipi de residència (escala 0-10)		Al barri		Al municipi	
		Mitjana	N	Mitjana	N
Sexe persona seleccionada	Home	6,22	3310	6,10	6479
	Dona	5,97	3632	6,02	6683
Edat recodificada en 4 grups	16-25	6,14	1103	6,21	2194
	26-40	6,08	1990	6,04	3924
	41-65	5,97	2386	5,94	4534
	65 i més	6,25	1463	6,18	2509
Lloc naixement recodificat	Catalunya	6,07	4586	6,04	9174
	Resta Espanya	6,03	1992	6,00	3409
	Països de l'OCDE	6,23	122	6,46	222
	Altres països	6,84	240	6,83	355
Nivell d'estudis assolit	Sense estudis	6,05	560	6,27	984
	Primaris	5,97	2708	6,09	5602
	Secundaris	6,05	2114	6,02	4011
	Universitaris	6,36	1550	5,97	2549
Situació professional	Estudiant	6,28	606	6,31	1138
	Tasques de la llar	5,67	668	6,02	1238
	Jubilat o pensionista	6,22	1640	6,11	2880
	Actiu ocupat	6,10	3602	6,02	7150
	Actiu en atur	5,89	386	5,90	673
Ingressos familiars nets al mes?	Més de 2400 Euros	6,35	993	6,18	1870
	De 1800-2400 Euros	6,25	1108	6,05	2166
	De 1200-1800 Euros	6,02	1270	6,03	2543
	De 600-1200 Euros	5,98	1464	6,05	2674
	Menys de 600 Euros	5,98	619	6,18	1036
Vostè es considera	Només català	6,18	1008	6,09	2248
	Més català que espanyol	6,14	1407	6,03	2824
	Tant català com espanyol	6,09	3104	6,10	5680
	Més espanyol que català	5,82	482	5,99	810
	Només espanyol	5,88	422	5,86	708
	Ni català ni espanyol	6,28	363	6,18	622
Posicionament ideològic de 0 (extrema esquerra) a 10 (extrema dreta)	0-2	6,14	582	5,96	1039
	3-4	6,15	1893	6,09	3462
	5	6,08	2262	6,03	4380
	6-7	6,17	409	6,20	777
	8-10	6,33	540	6,24	1084
L'entrevista s'ha realitzat en:	Català	6,20	3787	6,09	7974
	Castellà	5,96	3155	6,01	5188
Total de tabla		6,09	6942	6,06	13161

Evolució del nivell de seguretat al barri de residència en l'últim any		Ha millorat		Segueix igual		Ha empitjorat		ns/nc	
		%	N	%	N	%	N	%	N
Cos policial	PG-ME	29,25	567	53,43	1036	15,81	306	1,51	29
	CGC								
	CNP	17,82	914	60,04	3079	19,56	1003	2,59	133
Regió policial segregant BCN	Municipi de Barcelona	17,60	590	57,68	1934	21,95	736	2,78	93
	RP Girona	10,58	16	69,47	107	19,16	29	0,79	1
	RP Comarques Centrals	10,62	11	70,61	74	16,42	17	2,35	2
	RP Pirineu Occidental	19,29	47	65,42	160	13,78	34	1,51	4
	RP Ponent	12,63	9	49,89	34	33,78	23	3,70	3
	RP Terres de l'Ebre	16,28	79	64,12	311	17,11	83	2,48	12
	RP Camp de Tarragona	27,42	729	56,26	1495	14,57	387	1,76	47
	RP Metropolitana (sense BCN)	20,95	1481	58,22	4115	18,53	1309	2,29	162
Total de tabla		20,95	1481	58,22	4115	18,53	1309	2,29	162

Evolució del nivell de seguretat al barri de residència en l'últim any		Ha millorat		Segueix igual		Ha empitjorat		ns/nc	
		%	N	%	N	%	N	%	N
Sexe persona seleccionada	Home	22,89	767	58,45	1960	17,00	570	1,66	56
	Dona	19,21	714	58,02	2155	19,91	739	2,86	106
Edat recodificada en 4 grups	16-25	26,91	297	56,95	629	14,63	162	1,52	17
	26-40	18,86	377	59,19	1184	19,89	398	2,06	41
	41-65	19,51	473	56,88	1378	21,43	519	2,19	53
	65 i més	21,68	334	60,01	923	15,00	231	3,30	51
Lloc naixement recodificat	Catalunya	19,45	905	59,71	2779	18,86	878	1,97	92
	Resta Espanya	23,94	490	55,19	1129	18,39	376	2,48	51
	Països de l'OCDE	16,76	21	58,30	72	21,27	26	3,67	5
	Altres països	26,91	65	55,64	134	11,76	28	5,69	14
Nivell d'estudis assolit	Sense estudis	25,74	151	56,62	333	14,50	85	3,13	18
	Primaris	25,10	695	55,24	1530	17,20	476	2,47	68
	Secundaris	20,49	437	57,89	1234	20,15	429	1,48	31
	Universitaris	12,40	194	64,62	1012	20,20	316	2,78	44
Situació professional	Estudiant	23,39	142	60,37	367	14,93	91	1,31	8
	Tasques de la llar	22,48	153	52,77	360	22,03	150	2,72	19
	Jubilat o pensionista	21,46	368	59,11	1014	16,37	281	3,06	53
	Actiu ocupat	19,57	711	58,78	2135	19,68	715	1,97	72
	Actiu en atur	26,13	102	54,27	212	17,60	69	1,99	8
Ingressos familiars nets al mes?	Més de 2400 Euros	15,21	152	64,71	645	18,54	185	1,54	15
	De 1800-2400 Euros	20,84	233	57,96	648	19,67	220	1,54	17
	De 1200-1800 Euros	22,54	289	56,20	721	19,20	246	2,06	26
	De 600-1200 Euros	25,06	373	55,92	833	17,10	255	1,91	28
	Menys de 600 Euros	23,03	150	55,54	362	17,29	113	4,13	27
Vostè es considera	Només català	15,22	158	62,10	642	20,84	216	1,84	19
	Més català que espanyol	18,49	263	61,02	867	18,17	258	2,33	33
	Tant català com espanyol	22,75	718	57,15	1803	18,29	577	1,81	57
	Més espanyol que català	27,47	135	51,31	253	18,46	91	2,77	14
	Només espanyol	22,54	98	56,54	246	16,83	73	4,09	18
	Ni català ni espanyol	20,12	74	58,40	215	17,11	63	4,37	16
Posicionament ideològic de 0 (extrema esquerra) a 10 (extrema dreta)	0-2	21,99	129	58,34	342	17,63	103	2,05	12
	3-4	21,07	403	58,81	1126	18,31	350	1,80	35
	5	19,47	447	59,60	1367	19,05	437	1,88	43
	6-7	23,70	98	55,84	231	18,62	77	1,84	8
	8-10	25,41	140	56,77	314	15,39	85	2,42	13
L'entrevista s'ha realitzat en:	Català	17,68	682	61,47	2372	18,72	722	2,13	82
	Castellà	24,89	799	54,32	1743	18,30	587	2,49	80
Total de tabla		20,95	1481	58,22	4115	18,53	1309	2,29	162

Evolució del nivell de seguretat al municipi de residència en l'últim any		Ha millorat		Segueix igual		Ha empitjorat		ns/nc	
		%	N	%	N	%	N	%	N
Cos policial	PG-ME	27,34	1544	54,15	3057	14,81	836	3,71	209
	CGC	21,49	441	56,38	1156	18,67	383	3,46	71
	CNP	19,36	1172	49,27	2982	25,96	1571	5,41	328
Regió policial segregant BCN	Municipi de Barcelona	18,45	619	45,17	1515	30,82	1034	5,56	187
	RP Girona	20,35	242	59,20	705	17,45	208	3,00	36
	RP Comarques Centrals	24,76	229	57,46	532	15,11	140	2,67	25
	RP Pirineu Occidental	28,86	40	58,97	81	10,46	14	1,72	2
	RP Ponent	19,83	129	62,33	405	13,70	89	4,15	27
	RP Terres de l'Ebre	21,60	75	51,03	176	24,46	84	2,92	10
	RP Camp de Tarragona	19,20	186	49,26	477	27,08	262	4,45	43
RP Metropolitana (sense BCN)	26,50	1637	53,48	3304	15,52	959	4,51	278	
Total de tabla		22,95	3156	52,33	7195	20,29	2790	4,42	608

Evolució del nivell de seguretat al municipi de residència en l'últim any		Ha millorat		Segueix igual		Ha empitjorat		ns/nc	
		%	N	%	N	%	N	%	N
Sexe persona seleccionada	Home	24,22	1618	53,14	3549	19,62	1310	3,01	201
	Dona	21,76	1538	51,56	3646	20,93	1480	5,75	407
Edat recodificada en 4 grups	16-25	27,94	620	55,81	1237	14,45	320	1,79	40
	26-40	20,63	826	54,77	2193	21,36	855	3,25	130
	41-65	22,03	1040	50,19	2370	23,33	1102	4,44	210
	65 i més	23,89	671	49,70	1395	18,27	513	8,14	228
Lloc naixement recodificat	Catalunya	21,62	2048	53,42	5059	21,24	2012	3,72	352
	Resta Espanya	24,90	915	50,39	1852	18,64	685	6,07	223
	Països de l'OCDE	25,32	59	48,51	112	20,11	47	6,05	14
	Altres països	36,38	134	46,51	172	12,41	46	4,69	17
Nivell d'estudis assolit	Sense estudis	28,83	331	47,00	539	15,01	172	9,16	105
	Primaris	25,27	1484	52,74	3098	17,20	1010	4,80	282
	Secundaris	23,05	946	52,95	2174	21,03	863	2,97	122
	Universitaris	15,02	391	52,74	1374	28,44	741	3,80	99
Situació professional	Estudiant	27,72	318	56,92	654	13,71	157	1,66	19
	Tasques de la llar	22,80	306	50,48	677	20,41	274	6,30	84
	Jubilat o pensionista	24,19	766	49,73	1576	18,37	582	7,70	244
	Actiu ocupat	21,35	1560	53,18	3887	22,29	1629	3,18	232
	Actiu en atur	26,20	183	51,59	360	18,52	129	3,70	26
Ingressos familiars nets al mes?	Més de 2400 Euros	19,15	366	53,03	1014	24,86	475	2,96	57
	De 1800-2400 Euros	20,95	460	54,59	1198	21,52	472	2,95	65
	De 1200-1800 Euros	24,95	650	52,59	1369	19,52	508	2,94	77
	De 600-1200 Euros	25,69	725	51,74	1461	17,93	506	4,64	131
	Menys de 600 Euros	23,68	276	49,75	579	17,83	208	8,75	102
Vostè es considera	Només català	20,00	470	54,35	1276	21,19	498	4,47	105
	Més català que espanyol	21,42	627	52,59	1538	22,44	656	3,55	104
	Tant català com espanyol	23,94	1418	52,41	3104	19,41	1150	4,24	251
	Més espanyol que català	28,28	242	50,64	433	16,49	141	4,59	39
	Només espanyol	24,16	185	50,71	387	17,51	134	7,61	58
	Ni català ni espanyol	23,08	150	51,25	333	20,26	132	5,40	35
Posicionament ideològic de 0 (extrema esquerra) a 10 (extrema dreta)	0-2	21,25	227	55,89	597	20,01	214	2,85	30
	3-4	22,88	818	52,18	1865	21,02	751	3,92	140
	5	22,09	999	53,84	2435	20,76	939	3,31	150
	6-7	21,49	174	53,83	435	21,24	172	3,44	28
	8-10	27,50	310	49,22	554	18,70	211	4,58	52
L'entrevista s'ha realitzat en:	Català	20,72	1710	53,50	4415	21,93	1810	3,84	317
	Castellà	26,31	1446	50,57	2780	17,83	980	5,29	291
Total de tabla		22,95	3156	52,33	7195	20,29	2790	4,42	608

Evolució del nivell de seguretat al barri de residència en els propers dos anys		Millorarà		Seguirà igual		Empitjorarà		ns/nc	
		%	N	%	N	%	N	%	N
Cos policial	PG-ME	34,71	673	28,01	543	21,10	409	16,19	314
	CGC								
	CNP	32,03	1643	28,95	1484	22,03	1130	16,99	871
Regió policial segregant BCN	Municipi de Barcelona	32,47	1089	26,99	905	23,40	785	17,14	575
	RP Girona	22,63	35	37,28	57	31,30	48	8,79	14
	RP Comarques Centrals	25,93	27	36,52	38	21,01	22	16,54	17
	RP Pirineu Occidental								
	RP Ponent	35,80	87	30,96	76	16,07	39	17,17	42
	RP Terres de l'Ebre	34,19	23	21,17	14	35,50	24	9,13	6
	RP Camp de Tarragona	27,92	136	32,28	157	22,44	109	17,35	84
	RP Metropolitana (sense BCN)	34,57	919	29,35	780	19,25	512	16,83	447
Total de tabla		32,77	2316	28,69	2027	21,78	1539	16,77	1185

Evolució del nivell de seguretat al barri de residència en els propers dos anys		Millorarà		Seguirà igual		Empitjorarà		ns/nc	
		%	N	%	N	%	N	%	N
Sexe persona seleccionada	Home	33,02	1107	30,13	1010	22,63	759	14,22	477
	Dona	32,54	1208	27,39	1017	21,01	780	19,07	708
Edat recodificada en 4 grups	16-25	39,28	434	38,49	425	16,65	184	5,58	62
	26-40	32,06	642	35,53	711	21,83	437	10,58	212
	41-65	31,00	751	25,35	614	26,58	644	17,07	414
	65 i més	31,78	489	18,01	277	17,82	274	32,38	498
Lloc naixement recodificat	Catalunya	31,18	1451	32,37	1507	21,96	1022	14,50	675
	Resta Espanya	33,70	689	20,67	423	22,32	457	23,31	477
	Països de l'OCDE	33,48	41	34,01	42	23,21	29	9,30	12
	Altres països	55,40	134	22,67	55	12,75	31	9,18	22
Nivell d'estudis assolit	Sense estudis	30,50	179	18,61	109	16,28	96	34,61	203
	Primaris	37,36	1035	22,99	637	20,43	566	19,22	532
	Secundaris	33,42	712	32,04	683	21,86	466	12,68	270
	Universitaris	24,62	386	37,95	595	26,15	410	11,27	177
Situació professional	Estudiant	39,44	239	38,54	234	16,32	99	5,70	35
	Tasques de la llar	33,24	227	21,00	143	23,10	157	22,67	155
	Jubilat o pensionista	32,21	552	18,32	314	19,88	341	29,59	507
	Actiu ocupat	31,26	1136	32,93	1196	23,65	859	12,16	442
	Actiu en atur	38,55	151	30,55	119	20,06	78	10,83	42
Ingressos familiars nets al mes?	Més de 2400 Euros	26,55	265	39,59	394	24,60	245	9,26	92
	De 1800-2400 Euros	32,60	365	34,25	383	23,02	258	10,13	113
	De 1200-1800 Euros	37,46	481	27,60	354	22,76	292	12,18	156
	De 600-1200 Euros	37,55	559	24,73	368	18,79	280	18,93	282
	Menys de 600 Euros	31,64	206	17,06	111	19,96	130	31,34	204
Vostè es considera	Només català	27,09	280	28,80	298	24,83	257	19,27	199
	Més català que espanyol	32,24	458	30,31	431	21,65	308	15,79	224
	Tant català com espanyol	34,39	1085	29,32	925	21,09	665	15,20	479
	Més espanyol que català	37,75	186	23,81	117	20,21	100	18,23	90
	Només espanyol	34,33	149	20,62	90	21,80	95	23,25	101
	Ni català ni espanyol	31,10	114	33,04	121	21,62	79	14,24	52
Posicionament ideològic de 0 (extrema esquerra) a 10 (extrema dreta)	0-2	33,94	199	33,09	194	22,52	132	10,45	61
	3-4	32,35	619	32,91	630	20,79	398	13,95	267
	5	32,95	756	30,01	688	22,53	517	14,51	333
	6-7	39,15	162	23,07	96	21,08	87	16,69	69
	8-10	33,96	188	25,67	142	21,18	117	19,18	106
L'entrevista s'ha realitzat en:	Català	30,46	1175	31,75	1225	22,10	853	15,69	606
	Castellà	35,55	1141	25,01	802	21,38	686	18,06	579
Total de tabla		32,77	2316	28,69	2027	21,78	1539	16,77	1185

Evolució del nivell de seguretat al municipi de residència en els propers dos anys		Millorarà		Seguirà igual		Empitjorarà		ns/nc	
		%	N	%	N	%	N	%	N
Cos policial	PG-ME	34,58	1953	29,92	1689	19,70	1112	15,80	892
	CGC	34,68706	711,1281	30,4259	623,769	19,16572	392,9212	15,72132	322,3067
	CNP	35,39	2142	25,00	1513	23,72	1436	15,88	961
Regió policial segregant BCN	Municipi de Barcelona	35,45	1189	22,16	743	26,61	892	15,78	529
	RP Girona	30,46	363	30,33	361	23,84	284	15,38	183
	RP Comarques Centrals	32,18	298	32,05	297	19,06	176	16,71	155
	RP Pirineu Occidental	29,72	41	31,74	44	19,62	27	18,92	26
	RP Ponent	28,72	187	34,19	222	18,66	121	18,42	120
	RP Terres de l'Ebre	29,43	102	28,76	99	20,88	72	20,93	72
	RP Camp de Tarragona	31,72	307	27,12	263	25,69	249	15,46	150
	RP Metropolitana (sense BCN)	37,56	2320	29,10	1797	18,12	1119	15,23	941
Total de tabla		34,95	4806	27,83	3826	21,39	2941	15,82	2175

Evolució del nivell de seguretat al municipi de residència en els propers dos anys		Millorarà		Seguirà igual		Empitjorarà		ns/nc	
		%	N	%	N	%	N	%	N
Sexe persona seleccionada	Home	33,99	2270	29,35	1960	23,11	1543	13,55	905
	Dona	35,87	2536	26,39	1866	19,77	1398	17,97	1270
Edat recodificada en 4 grups	16-25	42,38	940	37,43	830	15,46	343	4,73	105
	26-40	34,13	1367	33,55	1343	22,31	893	10,01	401
	41-65	33,28	1571	24,20	1143	25,29	1194	17,22	813
	65 i més	33,08	928	18,19	511	18,22	511	30,52	857
Lloc naixement recodificat	Catalunya	33,81	3202	30,61	2899	21,96	2079	13,62	1290
	Resta Espanya	35,63	1310	21,10	776	20,84	766	22,43	825
	Països de l'OCDE	35,50	82	31,20	72	19,61	45	13,68	32
	Altres països	57,28	212	21,28	79	13,64	50	7,79	29
Nivell d'estudis assolit	Sense estudis	33,09	380	18,49	212	16,43	189	31,99	367
	Primaris	38,77	2277	24,56	1442	18,51	1087	18,17	1067
	Secundaris	35,31	1450	32,34	1328	21,88	899	10,46	430
	Universitaris	26,62	694	32,21	839	29,31	764	11,85	309
Situació professional	Estudiant	42,15	484	39,51	454	13,97	160	4,37	50
	Tasques de la llar	36,38	488	21,84	293	19,91	267	21,87	293
	Jubilat o pensionista	33,43	1059	18,93	600	19,81	628	27,82	882
	Actiu ocupat	33,88	2476	30,84	2253	23,57	1723	11,71	856
	Actiu en atur	37,74	264	28,79	201	20,95	146	12,52	88
Ingressos familiars nets al mes?	Més de 2400 Euros	28,92	553	33,82	647	27,70	530	9,56	183
	De 1800-2400 Euros	35,70	783	31,57	693	22,85	501	9,88	217
	De 1200-1800 Euros	38,31	997	28,27	736	21,89	570	11,54	300
	De 600-1200 Euros	38,30	1082	24,83	701	18,27	516	18,60	525
	Menys de 600 Euros	34,31	399	16,71	195	18,23	212	30,74	358
Vostè es considera	Només català	30,28	711	30,41	714	22,64	531	16,68	392
	Més català que espanyol	33,97	994	28,25	826	24,09	705	13,69	400
	Tant català com espanyol	37,29	2208	27,62	1636	19,92	1180	15,17	899
	Més espanyol que català	38,93	333	26,27	225	17,34	148	17,46	149
	Només espanyol	33,53	256	21,20	162	21,00	160	24,26	185
	Ni català ni espanyol	34,32	223	28,91	188	24,03	156	12,73	83
Posicionament ideològic de 0 (extrema esquerra) a 10 (extrema dreta)	0-2	32,26	345	33,96	363	22,49	240	11,29	121
	3-4	34,98	1250	30,90	1104	22,36	799	11,75	420
	5	35,34	1598	29,19	1320	21,58	976	13,89	628
	6-7	38,74	313	26,51	214	21,43	173	13,32	108
	8-10	36,79	414	25,83	291	20,36	229	17,03	192
L'entrevista s'ha realitzat en:	Català	32,34	2668	30,50	2517	22,44	1851	14,73	1215
	Castellà	38,88	2138	23,83	1310	19,83	1090	17,47	960
Total de tabla		34,95	4806	27,83	3826	21,39	2941	15,82	2175

Valoració de les polítiques de seguretat de les diferents administracions (escala 0-10)		Govern Central		Generalitat		Ajuntaments	
		Mitjana	N	Mitjana	N	Mitjana	N
Cos policial	PG-ME	5,45	4617	5,86	4933	5,83	5135
	CGC	5,37	1716	5,73	1795	5,78	1907
	CNP	5,05	5197	5,43	5432	5,27	5535
Regió policial segregant BCN	Municipi de Barcelona	4,89	2872	5,29	3036	5,09	3057
	RP Girona	5,61	970	5,98	1034	6,01	1072
	RP Comarques Centrals	5,55	744	6,06	798	5,92	842
	RP Pirineu Occidental	5,90	113	6,43	118	6,26	124
	RP Ponent	5,60	509	6,00	544	6,15	584
	RP Terres de l'Ebre	5,31	280	5,59	295	5,56	314
	RP Camp de Tarragona	5,08	823	5,50	862	5,28	901
	RP Metropolitana (sense BCN)	5,34	5219	5,70	5472	5,69	5682
Total de tabla		5,26	11530	5,65	12160	5,58	12576

Valoració de les polítiques de seguretat de les diferents administracions (escala 0-10)		Govern Central		Generalitat		Ajuntaments	
		Mitjana	N	Mitjana	N	Mitjana	N
Sexe persona seleccionada	Home	5,22	5909	5,63	6135	5,50	6286
	Dona	5,30	5621	5,66	6025	5,66	6291
Edat recodificada en 4 grups	16-25	5,26	1963	5,68	2007	5,55	2056
	26-40	5,01	3597	5,49	3701	5,28	3773
	41-65	5,17	3978	5,48	4223	5,50	4366
	65 i més	5,89	1991	6,20	2229	6,21	2382
Lloc naixement recodificat	Catalunya	5,13	8060	5,58	8483	5,49	8755
	Resta Espanya	5,47	2956	5,68	3145	5,68	3272
	Països de l'OCDE	5,68	189	5,95	199	5,77	208
	Altres països	6,30	324	6,75	331	6,74	341
Nivell d'estudis assolit	Sense estudis	6,15	781	6,20	872	6,24	926
	Primaris	5,38	4791	5,75	5096	5,72	5318
	Secundaris	5,07	3662	5,54	3798	5,42	3881
	Universitaris	5,00	2284	5,40	2381	5,28	2435
Situació professional	Estudiant	5,38	1027	5,78	1048	5,71	1065
	Tasques de la llar	5,39	1030	5,70	1128	5,83	1188
	Jubilat o pensionista	5,74	2341	6,03	2576	6,06	2741
	Actiu ocupat	5,07	6456	5,49	6701	5,35	6851
	Actiu en atur	5,03	605	5,41	633	5,31	652
Ingressos familiars nets al mes?	Més de 2400 Euros	5,13	1718	5,59	1774	5,47	1820
	De 1800-2400 Euros	5,15	1978	5,59	2060	5,46	2074
	De 1200-1800 Euros	5,20	2323	5,61	2392	5,51	2448
	De 600-1200 Euros	5,51	2372	5,80	2512	5,75	2605
	Menys de 600 Euros	5,86	781	6,20	884	6,20	955
Vostè es considera	Només català	4,97	1903	5,73	2066	5,57	2136
	Més català que espanyol	5,17	2488	5,70	2640	5,56	2708
	Tant català com espanyol	5,40	5045	5,68	5277	5,64	5451
	Més espanyol que català	5,50	716	5,57	748	5,58	781
	Només espanyol	5,20	616	5,32	640	5,34	665
	Ni català ni espanyol	5,24	547	5,43	568	5,49	596
Posicionament ideològic de 0 (extrema esquerra) a 10 (extrema dreta)	0-2	5,02	967	5,52	1001	5,36	1019
	3-4	5,38	3105	5,79	3263	5,58	3341
	5	5,22	3928	5,60	4126	5,52	4238
	6-7	5,35	720	5,59	743	5,65	763
	8-10	5,42	977	5,88	1031	6,01	1040
L'entrevista s'ha realitzat en:	Català	5,18	6949	5,65	7350	5,57	7624
	Castellà	5,38	4581	5,65	4810	5,58	4953
Total de tabla		5,26	11530	5,65	12160	5,58	12576

Els problemes principals de la societat catalana Pregunta oberta i espontània		Immigració		Atur/condicions laborals		Inseguretat ciutadana		Habitatge		Afers socials		... Total taula	
		N	%	N	%	N	%	N	%	N	%	N	%
Àmbits esmentats en més d'un 10% dels casos													
Cos policial	PG-ME	951	33,5	900	31,7	730	25,7	431	15,2	330	11,6	2837	300
	CGC	304	29,5	289	28,0	311	30,2	142	13,8	152	14,7	1030	300
	CNP	958	31,7	976	32,3	991	32,8	608	20,1	437	14,5	3019	300
Regió policial segregant BCN	Municipi de Barcelona	520	31,0	564	33,6	576	34,3	380	22,7	276	16,4	1678	300
	RP Girona	203	34,0	186	31,2	137	23,0	71	11,9	66	11,0	596	300
	RP Comarques Centrals	142	30,6	158	34,1	127	27,3	53	11,5	70	15,0	464	300
	RP Pirineu Occidental	16	23,8	25	35,6	16	23,2	15	21,1	6	8,2	69	300
	RP Ponent	109	33,5	70	21,5	72	22,0	40	12,4	42	13,0	326	300
	RP Terres de l'Ebre	58	33,71	40	23,2	47	27,4	13	7,5	30	17,5	173	300
	RP Camp de Tarragona	166	34,26	135	27,9	173	35,6	57	11,7	73	15,1	485	300
RP Metropolitana (sense BCN)	998	32,24	987	31,9	885	28,6	552	17,8	356	11,5	3094	300	
Total		2213	32,14	2165	31,4	2031	29,5	1182	17,2	919	13,3	6885	300

Els problemes principals de la societat catalana Pregunta oberta i espontània (multiresposta) Àmbits esmentats en més d'un 5% dels casos		Immigració		Atur/condicions laborals		Inseguretat ciutadana		Habitatge		Afers socials		...	Total taula	
		N	%	N	%	N	%	N	%	N	%		N	%
		Sexe persona seleccionada	Home	1143	34,2	1136	34,0	973	29,1	612	18,3	348	10,4	
	Dona	1070	30,2	1029	29,1	1058	29,9	570	16,1	571	16,1		3541	300
Edat recodificada en 4 grups	16-25	305	27,5	245	22,1	330	29,8	239	21,6	69	6,2		1108	300
	26-40	766	38,2	776	38,7	660	32,9	436	21,7	193	9,6		2008	300
	41-65	860	36,4	860	36,4	759	32,1	366	15,5	355	15,0		2364	300
	65 i més	282	20,1	284	20,2	282	20,1	141	10,0	303	21,5		1406	300
Lloc naixement recodificat	Catalunya	1609	34,1	1583	33,5	1449	30,7	881	18,6	620	13,1		4726	300
	Resta Espanya	524	28,2	521	28,0	500	26,9	266	14,3	265	14,3		1859	300
	Països de l'OCDE	24	22,9	25	23,7	27	25,7	15	13,9	15	14,6		105	300
	Altres països	55	28,3	36	18,4	55	28,3	20	10,1	18	9,3		193	300
Nivell d'estudis assolit	Sense estudis	105	17,8	112	19,1	80	13,7	54	9,2	99	16,9		587	300
	Primaris	863	29,2	782	26,4	848	28,7	399	13,5	390	13,2		2955	300
	Secundaris	756	37,7	721	36,0	678	33,8	391	19,5	230	11,5		2005	300
	Universitaris	488	36,7	548	41,2	423	31,8	337	25,3	197	14,8		1329	300
Situació professional	Estudiant	128	22,1	103	17,7	191	32,9	101	17,5	36	6,2		580	300
	Tasques de la llar	189	27,1	192	27,6	207	29,7	87	12,4	121	17,3		697	300
	Jubilat o pensionista	364	23,1	328	20,8	350	22,1	158	10,0	333	21,1		1579	300
	Actiu ocupat	1403	38,6	1394	38,3	1149	31,6	768	21,1	392	10,8		3640	300
	Actiu en atur	115	33,3	136	39,6	115	33,3	60	17,6	35	10,1		344	300
Ingressos familiars nets al mes?	Més de 2400 Euros	375	40,4	367	39,4	322	34,6	203	21,9	100	10,8		929	300
	De 1800-2400 Euros	415	37,6	425	38,5	364	33,0	235	21,3	113	10,2		1105	300
	De 1200-1800 Euros	467	36,3	474	36,8	405	31,5	256	19,9	183	14,2		1288	300
	De 600-1200 Euros	406	29,1	403	28,9	391	28,0	196	14,0	226	16,2		1394	300
	Menys de 600 Euros	102	17,0	117	19,5	102	16,8	61	10,1	125	20,7		603	300
Vostè es considera	Només català	343	29,4	357	30,7	319	27,3	201	17	192	17		1165	300
	Més català que espanyol	552	37,3	513	34,7	442	29,9	280	18,9	235	15,9		1479	300
	Tant català com espanyol	961	32,2	968	32,4	934	31,3	518	17,3	361	12,1		2986	300
	Més espanyol que català	125	30,0	116	27,8	126	30,0	72	17,3	37	8,8		418	300
	Només espanyol	95	24,7	72	18,8	92	23,8	44	11,5	28	7,3		386	300
	Ni català ni espanyol	93	29,6	96	30,5	85	27,3	47	15,1	40	12,9		313	300
Posicionament ideològic de 0 (extrema esquerra) a 10 (extrema dreta)	0-2	176	32,1	194	35,3	151	27,5	127	23,1	81	14,8		548	300
	3-4	656	36,3	702	38,8	549	30,4	398	22,0	261	14,4		1807	300
	5	776	33,84	745	32,5	722	31,5	386	16,8	302	13,2		2293	300
	6-7	145	36,56	121	30,5	114	28,8	70	17,6	49	12,3		396	300
	8-10	149	26,74	114	20,6	144	25,8	64	11,5	66	11,8		557	300
L'entrevista s'ha realitzat en:	Català	1399	34,2	1382	33,8	1249	30,55	743	18,2	603	14,75		4088	300
	Castellà	813	29,1	782	28,0	783	28,0	439	15,7	316	11,29		2797	300
Total de tabla		2213	32,1	2165	31,4	2031	29,5	1182	17,2	919	13,3		6885	300

Valoració dels serveis que donen els diferents cossos policials (escala 0-10)		PG - ME		PL		GC		CNP	
		Mitjana	N	Mitjana	N	Mitjana	N	Mitjana	N
Cos policial	PG-ME	6,87	2678	6,10	2629	6,15	2092	6,29	2276
	CGC	6,85	921	5,97	969	6,30	910	6,27	846
	CNP	6,67	2653	5,68	2852	6,09	2402	6,13	2698
Regió policial segregant BCN	Municipi de Barcelona	6,55	1475	5,61	1575	6,04	1331	6,09	1490
	RP Girona	6,50	571	6,19	548	6,22	408	6,36	435
	RP Comarques Centrals	6,83	437	5,96	428	6,06	346	6,10	384
	RP Pirineu Occidental	6,10	69	7,05	49	6,68	58	6,34	53
	RP Ponent	6,68	306	6,28	281	6,24	227	6,23	237
	RP Terres de l'Ebre	6,68	162	6,17	160	6,45	166	6,29	147
	RP Camp de Tarragona	6,81	426	5,75	454	6,20	426	6,24	405
	RP Metropolitana (sense BCN)	6,98	2805	5,93	2955	6,16	2441	6,27	2667
Total de tabla		6,78	6252	5,89	6449	6,15	5403	6,22	5819

Valoració dels serveis que donen els diferents cossos policials (escala 0-10)		PG - ME		PL		GC		CNP	
		Mitjana	N	Mitjana	N	Mitjana	N	Mitjana	N
Sexe persona seleccionada	Home	6,62	3105	5,63	3194	6,07	2717	6,04	2889
	Dona	6,94	3146	6,15	3256	6,23	2686	6,39	2930
Edat recodificada en 4 grups	16-25	6,37	1081	5,58	1086	5,36	1008	5,69	1035
	26-40	6,55	1887	5,64	1926	5,62	1629	5,82	1764
	41-65	6,77	2119	5,88	2223	6,42	1792	6,34	1933
	65 i més	7,56	1165	6,61	1214	7,35	974	7,14	1087
Lloc naixement recodificat	Catalunya	6,65	4379	5,77	4452	5,84	3751	5,98	4033
	Resta Espanya	7,10	1607	6,10	1723	6,91	1404	6,76	1539
	Països de l'OCDE	6,91	89	6,30	92	5,99	78	6,32	79
	Altres països	7,17	176	6,71	181	6,79	168	6,95	167
Nivell d'estudis assolit	Sense estudis	7,58	483	6,70	508	7,12	422	7,09	454
	Primaris	7,00	2680	6,03	2753	6,47	2296	6,50	2475
	Secundaris	6,60	1867	5,72	1924	5,74	1639	5,89	1757
	Universitaris	6,27	1214	5,53	1255	5,70	1038	5,75	1125
Situació professional	Estudiant	6,43	563	5,74	571	5,36	529	5,70	545
	Tasques de la llar	7,30	615	6,35	638	6,77	523	6,79	568
	Jubilat o pensionista	7,44	1327	6,45	1391	7,22	1115	7,00	1241
	Actiu ocupat	6,48	3388	5,65	3471	5,81	2910	5,91	3128
	Actiu en atur	6,88	316	5,52	337	5,82	287	6,02	300
Ingressos familiars nets al mes?	Més de 2400 Euros	6,41	868	5,69	892	5,64	758	5,85	814
	De 1800-2400 Euros	6,52	1034	5,62	1074	5,81	903	5,92	967
	De 1200-1800 Euros	6,82	1199	5,91	1240	6,07	1059	6,15	1130
	De 600-1200 Euros	7,13	1256	6,04	1295	6,51	1078	6,54	1175
	Menys de 600 Euros	7,53	503	6,72	528	7,26	418	7,01	465
Vostè es considera	Només català	6,71	1060	5,78	1054	5,26	838	5,55	913
	Més català que espanyol	6,88	1369	5,89	1408	5,78	1162	5,94	1246
	Tant català com espanyol	6,82	2725	5,98	2823	6,46	2413	6,47	2602
	Més espanyol que català	6,72	382	5,98	386	6,96	338	6,75	371
	Només espanyol	7,05	325	5,75	360	6,97	308	6,72	320
	Ni català ni espanyol	6,27	277	5,79	294	5,72	244	5,93	261
Posicionament ideològic de 0 (extrema esquerra) a 10 (extrema dreta)	0-2	6,28	511	5,47	530	4,92	453	5,19	496
	3-4	6,64	1641	5,72	1720	5,66	1378	5,89	1519
	5	6,79	2125	5,90	2160	6,35	1867	6,36	1977
	6-7	6,87	369	5,85	379	6,44	339	6,60	352
	8-10	7,36	518	6,58	524	7,00	473	6,98	496
L'entrevista s'ha realitzat en:	Català	6,67	3762	5,83	3820	5,83	3156	5,98	3397
	Castellà	6,95	2490	5,98	2629	6,60	2247	6,55	2422
Total de tabla		6,78	6252	5,89	6449	6,15	5403	6,22	5819

Valori si la presència policial augmenta el nivell de seguretat seguretat (escala 0-10)		Mitjana	N
Cos policial	PG-ME	7,65	2837
	CGC	7,52	1030
	CNP	7,66	3019
Regió policial segregant BCN	Municipi de Barcelona	7,78	1678
	RP Girona	7,53	596
	RP Comarques Centrals	7,59	464
	RP Pirineu Occidental	7,45	69
	RP Ponent	7,56	326
	RP Terres de l'Ebre	7,30	173
	RP Camp de Tarragona	7,54	485
	RP Metropolitana (sense BCN)	7,63	3094
Total de tabla		7,63	6885

Valori si la presència policial augmenta el nivell de seguretat seguretat (escala 0-10)		Mitjana	N
Sexe persona seleccionada	Home	7,58	3344
	Dona	7,69	3541
Edat recodificada en 4 grups	16-25	6,97	1108
	26-40	7,70	2008
	41-65	7,81	2364
	65 i més	7,77	1406
Lloc naixement recodificat	Catalunya	7,54	4726
	Resta Espanya	7,80	1859
	Països de l'OCDE	7,96	105
Nivell d'estudis assolit	Altres països	8,10	193
	Sense estudis	7,54	587
	Primaris	7,65	2955
Situació professional	Secundaris	7,62	2005
	Universitaris	7,66	1329
	Estudiant	7,03	580
Ingressos familiars nets al mes?	Tasques de la llar	7,93	697
	Jubilat o pensionista	7,74	1579
	Actiu ocupat	7,64	3640
	Actiu en atur	7,54	344
	Més de 2400 Euros	7,70	929
Vostè es considera	De 1800-2400 Euros	7,79	1105
	De 1200-1800 Euros	7,79	1288
	De 600-1200 Euros	7,61	1394
	Menys de 600 Euros	7,58	603
Posicionament ideològic de 0 (extrema esquerra) a 10 (extrema dreta)	Només català	7,31	1165
	Més català que espanyol	7,60	1479
	Tant català com espanyol	7,81	2986
	Més espanyol que català	7,67	418
	Només espanyol	7,52	386
	Ni català ni espanyol	7,36	313
L'entrevista s'ha realitzat en:	0-2	6,91	548
	3-4	7,58	1807
	5	7,80	2293
	6-7	7,88	396
Total de tabla	8-10	7,85	557
	Català	7,56	4088
	Castellà	7,74	2797
		7,63	6885

Valoració de la presència policial al lloc de residència (escala 0-10)		Mitjana	N
Cos policial	PG-ME	5,34	2837
	CGC	4,97	1030
	CNP	4,37	3019
Regió policial segregant BCN	Municipi de Barcelona	4,22	1678
	RP Girona	5,05	596
	RP Comarques Centrals	5,03	464
	RP Pirineu Occidental	6,49	69
	RP Ponent	5,34	326
	RP Terres de l'Ebre	4,96	173
	RP Camp de Tarragona	4,46	485
	RP Metropolitana (sense BCN)	5,11	3094
Total de tabla		4,86	6885

Valoració de la presència policial al lloc de residència (escala 0-10)		Mitjana	N
Sexe persona seleccionada	Home	4,88	3344
	Dona	4,84	3541
Edat recodificada en 4 grups	16-25	4,93	1108
	26-40	4,74	2008
	41-65	4,80	2364
	65 i més	5,08	1406
Lloc naixement recodificat	Catalunya	4,76	4726
	Resta Espanya	5,02	1859
	Països de l'OCDE	4,89	105
	Altres països	5,72	193
Nivell d'estudis assolit	Sense estudis	5,36	587
	Primaris	4,98	2955
	Secundaris	4,82	2005
	Universitaris	4,43	1329
Situació professional	Estudiant	5,02	580
	Tasques de la llar	5,06	697
	Jubilat o pensionista	5,04	1579
	Actiu ocupat	4,73	3640
	Actiu en atur	4,69	344
Ingressos familiars nets al mes?	Més de 2400 Euros	4,64	929
	De 1800-2400 Euros	4,70	1105
	De 1200-1800 Euros	5,02	1288
	De 600-1200 Euros	4,97	1394
	Menys de 600 Euros	5,20	603
Vostè es considera	Només català	4,75	1165
	Més català que espanyol	4,82	1479
	Tant català com espanyol	4,93	2986
	Més espanyol que català	5,08	418
	Només espanyol	4,75	386
	Ni català ni espanyol	4,75	313
Posicionament ideològic de 0 (extrema esquerra) a 10 (extrema dreta)	0-2	4,40	548
	3-4	4,84	1807
	5	4,79	2293
	6-7	4,87	396
	8-10	5,32	557
L'entrevista s'ha realitzat en:	Català	4,79	4088
	Castellà	4,95	2797
Total de tabla		4,86	6885

Valoració del desplegament de la PG-ME (escala 0-10)		Mitjana	N
Cos policial	PG-ME	7,16	2837
	CGC	7,16	1030
	CNP	7,08	3019
Regió policial segregant BCN	Municipi de Barcelona	7,00	1678
	RP Girona	6,91	596
	RP Comarques Centrals	7,18	464
	RP Pirineu Occidental	6,02	69
	RP Ponent	7,08	326
	RP Terres de l'Ebre	6,91	173
	RP Camp de Tarragona	7,18	485
	RP Metropolitana (sense BCN)	7,26	3094
Total de tabla		7,12	6885

Valoració del desplegament de la PG-ME (escala 0-10)		Mitjana	N
Sexe persona seleccionada	Home	7,04	3344
	Dona	7,21	3541
Edat recodificada en 4 grups	16-25	6,76	1108
	26-40	7,19	2008
	41-65	7,11	2364
	65 i més	7,38	1406
Lloc naixement recodificat	Catalunya	7,19	4726
	Resta Espanya	6,91	1859
	Països de l'OCDE	7,50	105
	Altres països	7,33	193
Nivell d'estudis assolit	Sense estudis	7,20	587
	Primaris	7,17	2955
	Secundaris	7,15	2005
	Universitaris	6,96	1329
Situació professional	Estudiant	6,85	580
	Tasques de la llar	7,37	697
	Jubilat o pensionista	7,28	1579
	Actiu ocupat	7,05	3640
	Actiu en atur	7,17	344
Ingressos familiars nets al mes?	Més de 2400 Euros	7,11	929
	De 1800-2400 Euros	7,16	1105
	De 1200-1800 Euros	7,26	1288
	De 600-1200 Euros	7,14	1394
	Menys de 600 Euros	7,41	603
Vostè es considera	Només català	7,72	1165
	Més català que espanyol	7,55	1479
	Tant català com espanyol	6,93	2986
	Més espanyol que català	6,42	418
	Només espanyol	6,36	386
	Ni català ni espanyol	6,74	313
Posicionament ideològic de 0 (extrema esquerra) a 10 (extrema dreta)	0-2	7,31	548
	3-4	7,28	1807
	5	7,02	2293
	6-7	6,88	396
	8-10	7,28	557
L'entrevista s'ha realitzat en:	Català	7,28	4088
	Castellà	6,89	2797
Total de tabla		7,12	6885

Al seu municipi està desplegada la PG-ME? recodificada		Encert		Error		ns/nc	
		%	N	%	N	%	N
Cos policial	PG-ME	79,07	2243	19,14	543	1,79	51
	CGC	67,78	698	28,51	294	3,71	38
	CNP	53,26	1608	36,89	1114	9,85	297
Regió policial segregant BCN	Municipi de Barcelona	44,56	748	44,08	740	11,36	191
	RP Girona	78,28	467	20,51	122	1,21	7
	RP Comarques Centrals	71,71	332	26,99	125	1,30	6
	RP Pirineu Occidental	90,83	63	9,17	6		
	RP Ponent	82,12	267	16,73	54	1,14	4
	RP Terres de l'Ebre	44,39	77	54,60	94	1,01	2
	RP Camp de Tarragona	54,00	262	42,21	205	3,80	18
	RP Metropolitana (sense BCN)	75,39	2333	19,49	603	5,12	159
Total de tabla		66,06	4548	28,33	1950	5,61	386

Al seu municipi està desplegada la PG-ME? recodificada		Encert		Error		ns/nc	
		%	N	%	N	%	N
Sexe persona seleccionada	Home	67,90	2271	28,70	960	3,41	114
	Dona	64,33	2278	27,97	990	7,69	272
Edat recodificada en 4 grups	16-25	63,47	703	33,56	372	2,97	33
	26-40	67,06	1346	28,67	576	4,27	86
	41-65	68,10	1610	26,79	633	5,11	121
	65 i més	63,25	889	26,30	370	10,44	147
Lloc naixement recodificat	Catalunya	66,68	3151	28,64	1353	4,68	221
	Resta Espanya	66,34	1233	26,37	490	7,29	135
	Països de l'OCDE	57,38	60	32,73	34	9,89	10
	Altres països	53,31	103	37,34	72	9,35	18
Nivell d'estudis assolit	Sense estudis	62,31	366	28,23	166	9,47	56
	Primaris	67,84	2005	27,01	798	5,15	152
	Secundaris	67,32	1350	28,18	565	4,50	90
	Universitaris	61,89	823	31,51	419	6,60	88
Situació professional	Estudiant	60,76	353	35,40	205	3,85	22
	Tasques de la llar	64,71	451	27,05	189	8,25	58
	Jubilat o pensionista	65,04	1027	26,61	420	8,34	132
	Actiu ocupat	67,57	2459	28,16	1025	4,28	156
	Actiu en atur	65,91	227	29,17	100	4,92	17
Ingressos familiars nets al mes?	Més de 2400 Euros	65,72	611	29,67	276	4,61	43
	De 1800-2400 Euros	66,61	736	29,27	323	4,12	45
	De 1200-1800 Euros	67,76	872	27,59	355	4,65	60
	De 600-1200 Euros	65,37	911	29,26	408	5,37	75
	Menys de 600 Euros	62,42	377	26,52	160	11,07	67
Vostè es considera	Només català	65,90	768	28,80	335	5,30	62
	Més català que espanyol	67,25	995	27,35	405	5,40	80
	Tant català com espanyol	66,51	1986	28,19	842	5,30	158
	Més espanyol que català	66,22	277	27,69	116	6,09	25
	Només espanyol	61,76	238	30,82	119	7,41	29
	Ni català ni espanyol	61,71	193	29,84	93	8,45	26
Posicionament ideològic de 0 (extrema esquerra) a 10 (extrema dreta)	0-2	66,15	363	29,85	164	4,00	22
	3-4	67,10	1213	27,75	501	5,15	93
	5	65,46	1501	29,04	666	5,50	126
	6-7	66,36	263	26,99	107	6,66	26
	8-10	64,76	361	30,84	172	4,40	25
L'entrevista s'ha realitzat en:	Català	66,62	2724	28,44	1163	4,93	202
	Castellà	65,24	1825	28,15	787	6,60	185
Total de tabla		66,06	4548	28,33	1950	5,61	386

Valoració de les tasques de la PG - ME (escala 0-10)		Vigilar al delinqüència		Vigilar la convicència i el civisme	
		Mitjana	N	Mitjana	N
Cos policial	PG-ME	6,54	2070	6,16	1986
	CGC	6,00	261	5,99	259
	CNP	5,94	976	5,56	959
Regió policial segregant BCN	Municipi de Barcelona	6,04	653	5,60	641
	RP Girona	6,25	443	5,98	414
	RP Comarques Centrals	6,54	302	6,03	286
	RP Pirineu Occidental	6,73	58	6,47	52
	RP Ponent	6,53	240	6,27	237
	RP Terres de l'Ebre	6,02	86	5,85	87
	RP Camp de Tarragona	5,90	184	5,61	181
	RP Metropolitana (sense BC	6,45	1341	6,10	1305
Total de tabla		6,32	3307	5,96	3203

Pregunta formulada a les persones que han respost afirmativament a la pregunta: La PG-ME està desplegada al seu municipi?

Valoració de les tasques de la PG - ME (escala 0-10)		Vigilar al delinqüència		Vigilar la convicència i el civisme	
		Mitjana	N	Mitjana	N
Sexe persona seleccionada	Home	6,20	1690	5,89	1653
	Dona	6,44	1617	6,04	1550
Edat recodificada en 4 grups	16-25	5,86	664	5,55	655
	26-40	6,11	986	5,68	963
	41-65	6,36	1099	6,02	1064
	65 i més	7,14	559	6,90	522
Lloc naixement recodificat	Catalunya	6,23	2302	5,84	2233
	Resta Espanya	6,48	850	6,19	818
	Països de l'OCDE	6,29	42	5,74	40
	Altres països	6,79	113	6,80	112
Nivell d'estudis assolit	Sense estudis	7,02	246	6,89	228
	Primaris	6,47	1455	6,16	1391
	Secundaris	6,17	982	5,84	965
	Universitaris	5,92	618	5,39	613
Situació professional	Estudiant	6,00	331	5,68	327
	Tasques de la llar	6,75	327	6,36	309
	Jubilat o pensionista	6,95	654	6,67	611
	Actiu ocupat	6,06	1793	5,70	1764
	Actiu en atur	6,44	185	5,98	175
Ingressos familiars nets al mes?	Més de 2400 Euros	6,05	465	5,62	462
	De 1800-2400 Euros	6,04	526	5,64	524
	De 1200-1800 Euros	6,35	678	5,98	659
	De 600-1200 Euros	6,59	662	6,34	625
	Menys de 600 Euros	6,99	243	6,53	222
Vostè es considera	Només català	6,29	599	5,91	561
	Més català que espanyol	6,53	718	6,11	699
	Tant català com espanyol	6,35	1406	5,97	1388
	Més espanyol que català	6,19	200	5,99	191
	Només espanyol	5,94	166	5,95	157
	Ni català ni espanyol	6,05	161	5,78	151
Posicionament ideològic de 0 (extrema esquerra) a 10 (extrema dreta)	0-2	5,87	264	5,61	260
	3-4	6,20	867	5,74	861
	5	6,23	1145	5,89	1091
	6-7	6,53	186	6,32	185
	8-10	6,91	281	6,63	277
L'entrevista s'ha realitzat en:	Català	6,29	1980	5,91	1919
	Castellà	6,35	1328	6,05	1284
Total de tabla		6,32	3307	5,96	3203

Pregunta formulada a les persones que han respost afirmativament a la pregunta: La PG-ME està desplegada al seu municipi?

Des que hi ha la PG - ME al seu municipi vostè creu què la vigilància de la delinqüència ...		Ha millorat		Segueix igual		Ha empitjorat		ns/nc	
		%	N	%	N	%	N	%	N
Cos policial	PG-ME	46,50	1043	42,92	963	6,19	139	4,39	98
	CGC	35,09	103	51,88	152	6,30	18	6,73	20
	CNP	32,19	358	55,93	623	5,90	66	5,98	67
Regió policial segregant BCN	Municipi de Barcelona	33,27	246	55,50	411	5,45	40	5,79	43
	RP Girona	36,39	170	48,24	225	10,48	49	4,89	23
	RP Comarques Centrals	41,39	138	46,45	154	6,74	22	5,42	18
	RP Pirineu Occidental	37,23	23	52,27	33	7,17	4	3,34	2
	RP Ponent	41,47	111	45,23	121	8,39	22	4,91	13
	RP Terres de l'Ebre	37,91	36	46,92	44	12,20	12	2,97	3
	RP Camp de Tarragona	31,23	64	52,26	107	8,89	18	7,61	16
	RP Metropolitana (sense BCN)	48,39	717	43,36	643	3,70	55	4,55	67
Total de tabla		41,22	1504	47,61	1738	6,11	223	5,06	185

Pregunta formulada a les persones que han respost afirmativament a la pregunta: La PG-ME està desplegada al seu municipi?

Des que hi ha la PG - ME al seu municipi vostè creu que la vigilància de la delinqüència ...		Ha millorat		Segueix igual		Ha empitjorat		ns/nc	
		%	N	%	N	%	N	%	N
Sexe persona seleccionada	Home	41,56	771	46,83	869	7,51	139	4,11	76
	Dona	40,87	734	48,42	869	4,67	84	6,05	109
Edat recodificada en 4 grups	16-25	41,77	285	51,34	350	5,33	36	1,55	11
	26-40	38,36	411	52,12	558	5,25	56	4,26	46
	41-65	40,72	501	45,49	560	7,57	93	6,22	77
	65 i més	46,18	307	40,44	269	5,58	37	7,80	52
Lloc naixement recodificat	Catalunya	39,43	996	50,06	1264	6,03	152	4,48	113
	Resta Espanya	44,62	426	43,11	411	6,44	61	5,83	56
	Països de l'OCDE	33,91	17	50,20	25	5,08	2	10,81	5
	Altres països	54,46	66	31,09	38	5,63	7	8,82	11
Nivell d'estudis assolit	Sense estudis	52,14	147	36,03	102	4,58	13	7,25	20
	Primaris	44,35	709	44,34	709	6,25	100	5,07	81
	Secundaris	41,58	441	48,20	511	6,31	67	3,91	41
	Universitaris	29,25	205	58,94	413	5,99	42	5,81	41
Situació professional	Estudiant	39,69	134	53,54	180	5,09	17	1,68	6
	Tasques de la llar	47,61	173	42,72	155	3,77	14	5,89	21
	Jubilat o pensionista	44,69	342	40,84	312	6,64	51	7,83	60
	Actiu ocupat	38,56	760	50,17	988	6,71	132	4,56	90
	Actiu en atur	45,36	89	46,96	92	4,77	9	2,91	6
Ingressos familiars nets al mes?	Més de 2400 Euros	35,58	179	53,34	269	6,83	34	4,26	21
	De 1800-2400 Euros	39,56	226	51,73	296	4,97	28	3,74	21
	De 1200-1800 Euros	43,50	317	47,03	343	6,54	48	2,92	21
	De 600-1200 Euros	43,64	318	46,01	335	5,88	43	4,47	33
	Menys de 600 Euros	50,42	145	34,29	99	5,45	16	9,84	28
Vostè es considera	Només català	38,65	251	49,45	321	4,94	32	6,97	45
	Més català que espanyol	44,04	344	45,76	358	5,39	42	4,81	38
	Tant català com espanyol	41,82	654	47,14	737	6,98	109	4,06	63
	Més espanyol que català	45,10	97	46,76	101	4,86	10	3,27	7
	Només espanyol	38,24	72	50,38	94	7,74	14	3,64	7
	Ni català ni espanyol	36,23	66	48,60	88	3,95	7	11,22	20
Posicionament ideològic de 0 (extrema esquerra) a 10 (extrema dreta)	0-2	37,30	106	52,35	149	5,98	17	4,38	12
	3-4	42,89	413	47,24	455	5,53	53	4,34	42
	5	39,65	491	49,38	611	6,68	83	4,29	53
	6-7	45,25	93	45,41	93	7,31	15	2,03	4
	8-10	47,80	144	43,91	133	3,60	11	4,69	14
L'entrevista s'ha realitzat en:	Català	39,29	862	49,09	1077	6,47	142	5,15	113
	Castellà	44,12	642	45,37	660	5,57	81	4,93	72
Total de tabla		41,22	1504	47,61	1738	6,11	223	5,06	185

Pregunta formulada a les persones que han respost afirmativament a la pregunta: La PG-ME està desplegada al seu municipi?

Des que hi ha la PG - ME al seu municipi vostè creu què la vigilància de la convivència i del civisme ...		Ha millorat		Segueix igual		Ha empitjorat		ns/nc	
		%	N	%	N	%	N	%	N
Cos policial	PG-ME	38,48	863	50,36	1129	6,10	137	5,06	113
	CGC	29,99	88	58,17	171	4,23	12	7,61	22
	CNP	26,68	297	59,69	665	6,61	74	7,02	78
Regió policial segregant BCN	Municipi de Barcelona	26,70	198	60,04	444	5,91	44	7,34	54
	RP Girona	33,24	155	50,85	237	8,59	40	7,32	34
	RP Comarques Centrals	32,83	109	56,15	187	4,46	15	6,56	22
	RP Pirineu Occidental	35,33	22	54,16	34	9,06	6	1,44	1
	RP Ponent	36,80	98	49,96	134	9,19	25	4,06	11
	RP Terres de l'Ebre	31,69	30	59,14	56	7,68	7	1,48	1
	RP Camp de Tarragona	28,09	57	57,81	118	6,52	13	7,58	16
	RP Metropolitana (sense BCN)	39,03	578	50,95	755	4,95	73	5,06	75
Total de tabla		34,20	1248	53,83	1965	6,11	223	5,86	214

Pregunta formulada a les persones que han respost afirmativament a la pregunta: La PG-ME està desplegada al seu municipi?

Des que hi ha la PG - ME al seu municipi vostè creu què la vigilància de la convivència i del civisme ...		Ha millorat		Segueix igual		Ha empitjorat		ns/nc	
		%	N	%	N	%	N	%	N
Sexe persona seleccionada	Home	35,28	654	53,11	985	6,57	122	5,04	94
	Dona	33,07	594	54,58	980	5,63	101	6,71	121
Edat recodificada en 4 grups	16-25	32,79	224	60,06	410	5,40	37	1,76	12
	26-40	28,52	306	60,87	652	5,60	60	5,01	54
	41-65	36,33	447	49,60	610	7,15	88	6,92	85
	65 i més	40,84	272	43,96	293	5,71	38	9,49	63
Lloc naixement recodificat	Catalunya	32,13	811	56,65	1430	6,17	156	5,05	127
	Resta Espanya	38,72	369	48,16	460	5,85	56	7,28	69
	Països de l'OCDE	23,77	12	58,33	29	9,27	5	8,63	4
	Altres països	45,75	56	38,13	47	5,52	7	10,60	13
Nivell d'estudis assolit	Sense estudis	45,80	130	39,18	111	4,55	13	10,47	30
	Primaris	36,60	585	52,58	841	4,65	74	6,17	99
	Secundaris	34,12	362	55,25	586	6,53	69	4,09	43
	Universitaris	24,20	170	60,60	425	9,29	65	5,91	41
Situació professional	Estudiant	32,95	111	60,18	203	5,16	17	1,71	6
	Tasques de la llar	37,27	135	51,04	186	4,88	18	6,81	25
	Jubilat o pensionista	39,55	302	44,72	342	6,03	46	9,70	74
	Actiu ocupat	31,46	620	56,74	1118	6,52	128	5,28	104
	Actiu en atur	36,15	71	55,15	108	5,93	12	2,76	5
Ingressos familiars nets al mes?	Més de 2400 Euros	29,65	150	57,57	290	7,61	38	5,16	26
	De 1800-2400 Euros	30,21	173	60,59	347	4,97	28	4,23	24
	De 1200-1800 Euros	37,49	273	51,55	376	7,29	53	3,66	27
	De 600-1200 Euros	37,65	274	51,60	375	4,58	33	6,16	45
	Menys de 600 Euros	37,19	107	44,99	130	7,30	21	10,52	30
Vostè es considera	Només català	6,97	45	5,82	38	35,21	229	51,17	332
	Més català que espanyol	4,81	38	6,19	48	37,43	293	51,33	401
	Tant català com espanyol	4,06	63	5,87	92	33,52	524	55,45	866
	Més espanyol que català	3,27	7	5,40	12	30,98	67	59,73	129
	Només espanyol	3,64	7	6,67	12	37,46	70	51,36	96
	Ni català ni espanyol	11,22	20	7,37	13	27,77	50	54,77	99
Posicionament ideològic de 0 (extrema esquerra) a 10 (extrema dreta)	0-2	30,33	87	59,72	170	4,17	12	5,77	16
	3-4	34,57	333	53,33	513	7,18	69	4,92	47
	5	33,02	409	55,74	690	6,08	75	5,16	64
	6-7	35,04	72	55,66	114	6,21	13	3,09	6
	8-10	41,21	124	49,97	151	4,05	12	4,77	8
L'entrevista s'ha realitzat en:	Català	32,33	710	55,27	1213	6,62	145	5,77	47
	Castellà	37,01	539	51,66	752	5,33	78	6,00	64
Total de tabla		34,20	1248	53,83	1965	6,11	223	5,86	214

Pregunta formulada a les persones que han respost afirmativament a la pregunta: La PG-ME està desplegada al seu municipi?

Valoració de les tasques de la PG - ME en zona no desplegada (escala 0-10)		Vigilar al delinqüència		Vigilar la convicència el civisme	
		Mitjana	N	Mitjana	N
Cos policial	PG-ME	6,18	499	5,87	481
	CGC	6,34	572	6,07	546
	CNP	6,35	1476	6,01	1426
Regió policial segregant BCN	Municipi de Barcelona	6,20	712	5,84	678
	RP Girona	6,16	113	5,79	102
	RP Comarques Centrals	6,34	107	6,00	111
	RP Pirineu Occidental	4,70	5	3,46	4
	RP Ponent	5,98	53	5,88	50
	RP Terres de l'Ebre	6,20	61	5,82	57
	RP Camp de Tarragona	6,17	203	5,67	191
	RP Metropolitana (sense BCN)	6,44	1292	6,17	1260
Total de tabla		6,32	2546	6,00	2453

Pregunta formulada a les persones que han respost negativament a la pregunta: La PG-ME està desplegada al seu municipi?

Valoració de les tasques de la PG - ME en zona no desplegada (escala 0-10)		Vigilar al delinqüència		Vigilar la convicència el civisme	
		Mitjana	N	Mitjana	N
Sexe persona seleccionada	Home	6,33	1235	5,99	1194
	Dona	6,30	1311	6,00	1259
Edat recodificada en 4 grups	16-25	6,10	378	5,74	370
	26-40	6,08	781	5,84	771
	41-65	6,34	875	5,96	835
	65 i més	6,80	513	6,52	477
Lloc naixement recodificat	Catalunya	6,31	1778	5,99	1738
	Resta Espanya	6,31	669	5,98	616
	Països de l'OCDE	6,61	40	6,00	43
	Altres països	6,27	58	6,37	56
Nivell d'estudis assolit	Sense estudis	6,52	220	6,47	204
	Primaris	6,57	1066	6,16	1026
	Secundaris	6,20	773	5,90	748
	Universitaris	5,84	487	5,59	474
Situació professional	Estudiant	6,19	214	5,73	210
	Tasques de la llar	6,47	252	6,00	248
	Jubilat o pensionista	6,74	587	6,47	548
	Actiu ocupat	6,16	1351	5,88	1311
	Actiu en atur	6,00	121	5,58	116
Ingressos familiars nets al mes?	Més de 2400 Euros	6,14	352	5,79	342
	De 1800-2400 Euros	6,28	455	5,92	437
	De 1200-1800 Euros	6,39	457	6,12	447
	De 600-1200 Euros	6,46	520	6,10	506
	Menys de 600 Euros	6,65	228	6,45	211
Vostè es considera	Només català	6,46	409	6,12	398
	Més català que espanyol	6,49	553	6,04	536
	Tant català com espanyol	6,32	1139	6,06	1105
	Més espanyol que català	5,90	160	5,48	152
	Només espanyol	5,74	149	5,49	128
	Ni català ni espanyol	6,06	98	5,81	99
Posicionament ideològic de 0 (extrema esquerra) a 10 (extrema dreta)	0-2	6,12	225	5,67	220
	3-4	6,30	659	6,04	641
	5	6,36	853	5,98	824
	6-7	6,23	162	6,03	152
	8-10	6,52	211	6,32	201
L'entrevista s'ha realitzat en:	Català	6,35	1507	6,03	1472
	Castellà	6,27	1040	5,95	981
Total de tabla		6,32	2546	6,00	2453

Pregunta formulada a les persones que han respost negativament a la pregunta: La PG-ME està desplegada al seu municipi?

Quan la PG-ME arribi al seu municipi vostè creu què la vigilància de la delinqüència ...		Millorarà		Seguirà igual		Empitjorarà		ns/nc	
		%	N	%	N	%	N	%	N
Cos policial	PG-ME	67,23	399	22,18	132	2,36	14	8,23	49
	CGC	64,49	475	24,41	180	2,73	20	8,38	62
	CNP	63,09	1202	25,18	480	2,19	42	9,54	182
Regió policial segregant BCN	Municipi de Barcelona	62,86	590	25,16	236	2,74	26	9,24	87
	RP Girona	64,83	84	23,94	31	3,69	5	7,55	10
	RP Comarques Centrals	73,73	97	15,02	20	1,88	2	9,38	12
	RP Pirineu Occidental	-	-	81,02	5	-	-	18,98	1
	RP Ponent	70,38	41	18,98	11	2,28	1	8,37	5
	RP Terres de l'Ebre	69,50	55	13,53	11	3,26	3	13,71	11
	RP Camp de Tarragona	60,80	170	25,02	70	2,16	6	12,02	34
	RP Metropolitana (sense BCN)	64,45	1039	25,26	407	2,04	33	8,25	133
Total de tabla		64,17	2076	24,45	791	2,34	76	9,04	292

Pregunta formulada a les persones que han respost negativament a la pregunta: La PG-ME està desplegada al seu municipi?

Quan la PG-ME arribi al seu municipi vostè creu que la vigilància de la delinqüència ...		Millorarà		Seguirà igual		Empitjorarà		ns/nc	
		%	N	%	N	%	N	%	N
Sexe persona seleccionada	Home	62,86	936	26,27	391	2,84	42	8,02	119
	Dona	65,28	1140	22,90	400	1,92	33	9,90	173
Edat recodificada en 4 grups	16-25	63,36	270	32,16	137	1,67	7	2,81	12
	26-40	63,02	590	28,26	265	3,43	32	5,29	50
	41-65	62,16	705	25,14	285	2,34	27	10,36	117
	65 i més	69,17	512	14,15	105	1,35	10	15,33	113
Lloc naixement recodificat	Catalunya	63,44	1397	26,34	580	2,56	56	7,66	169
	Resta Espanya	66,52	601	19,99	181	2,01	18	11,49	104
	Països de l'OCDE	57,78	33	28,71	16	1,13	1	12,38	7
	Altres països	62,37	44	20,18	14	0,83	1	16,62	12
Nivell d'estudis assolit	Sense estudis	69,63	212	13,48	41	1,71	5	15,18	46
	Primaris	68,81	933	20,24	275	1,57	21	9,39	127
	Secundaris	63,34	598	26,61	251	2,59	24	7,47	71
	Universitaris	52,76	331	35,60	224	3,96	25	7,68	48
Situació professional	Estudiant	64,39	157	31,92	78	1,69	4	2,00	5
	Tasques de la llar	67,90	227	19,67	66	1,69	6	10,74	36
	Jubilat o pensionista	68,59	559	16,05	131	1,43	12	13,93	113
	Actiu ocupat	60,82	1016	28,62	478	2,94	49	7,62	127
	Actiu en atur	67,87	101	23,31	35	3,59	5	5,24	8
Ingressos familiars nets al mes?	Més de 2400 Euros	60,85	258	29,38	125	2,81	12	6,97	30
	De 1800-2400 Euros	64,32	342	28,16	150	3,18	17	4,34	23
	De 1200-1800 Euros	64,00	357	27,15	152	1,88	11	6,96	39
	De 600-1200 Euros	71,05	473	19,46	130	1,32	9	8,17	54
	Menys de 600 Euros	68,39	216	12,56	40	1,59	5	17,46	55
Vostè es considera	Només català	63,74	328	23,63	122	2,55	13	10,08	52
	Més català que espanyol	66,52	464	22,19	155	2,21	15	9,08	63
	Tant català com espanyol	65,59	934	25,12	358	2,06	29	7,24	103
	Més espanyol que català	67,00	136	22,07	45	3,74	8	7,19	15
	Només espanyol	59,81	119	23,30	46	2,19	4	14,71	29
	Ni català ni espanyol	45,28	60	39,57	52	2,59	3	12,56	17
Posicionament ideològic de 0 (extrema esquerra) a 10 (extrema dreta)	0-2	60,75	160	29,35	77	2,80	7	7,11	19
	3-4	63,50	536	26,14	221	2,01	17	8,35	71
	5	65,08	687	25,83	273	2,32	24	6,77	71
	6-7	68,06	131	21,51	41	0,42	1	10,02	19
	8-10	71,20	181	16,33	42	4,51	11	7,96	20
L'entrevista s'ha realitzat en:	Català	63,29	1199	25,20	477	2,53	48	8,98	170
	Castellà	65,41	877	23,40	314	2,09	28	9,11	122
Total de tabla		64,17	2076	24,45	791	2,34	76	9,04	292

Pregunta formulada a les persones que han respost negativament a la pregunta: La PG-ME està desplegada al seu municipi?

Quan la PG-ME arribi al seu municipi vostè creu què la vigilància de la convivència i del civisme...		Millorarà		Seguirà igual		Empitjorarà		ns/nc	
		%	N	%	N	%	N	%	N
Cos policial	PG-ME	62,45	371	26,35	156	2,71	16	8,48	50
	CGC	58,29	429	31,37	231	1,16	9	9,19	68
	CNP	57,88	1103	30,16	574	2,66	51	9,31	177
Regió policial segregant BCN	Municipi de Barcelona	57,35	538	29,96	281	3,42	32	9,26	87
	RP Girona	54,78	71	27,39	35	4,79	6	13,04	17
	RP Comarques Centrals	68,43	90	22,04	29	0,93	1	8,59	11
	RP Pirineu Occidental	25,68	2	55,34	3	-	-	18,98	1
	RP Ponent	72,78	42	19,18	11	-	-	8,05	5
	RP Terres de l'Ebre	65,42	51	17,47	14	-	-	17,12	13
	RP Camp de Tarragona	57,10	160	34,28	96	0,63	2	7,98	22
RP Metropolitana (sense BCN)	58,80	948	30,50	492	2,10	34	8,59	139	
Total de tabla		58,81	1903	29,73	962	2,33	75	9,13	295

Pregunta formulada a les persones que han respost negativament a la pregunta: La PG-ME està desplegada al seu municipi?

Quan la PG-ME arribi al seu municipi vostè creu que la vigilància de la convivència i del civisme...		Millorarà		Seguirà igual		Empitjorarà		ns/nc	
		%	N	%	N	%	N	%	N
Sexe persona seleccionada	Home	56,84	847	32,92	490	2,24	33	8,00	119
	Dona	60,49	1056	27,01	472	2,40	42	10,09	176
Edat recodificada en 4 grups	16-25	55,53	236	39,81	169	2,50	11	2,15	9
	26-40	55,73	522	36,67	343	2,33	22	5,27	49
	41-65	59,11	670	28,33	321	2,50	28	10,06	114
	65 i més	64,15	475	17,31	128	1,96	14	16,58	123
Lloc naixement recodificat	Catalunya	58,02	1277	32,05	705	2,54	56	7,40	163
	Resta Espanya	61,06	552	24,22	219	1,93	17	12,79	116
	Països de l'OCDE	57,23	32	29,76	17	2,55	1	10,46	6
	Altres països	56,52	40	29,07	21	0,83	1	13,58	10
Nivell d'estudis assolit	Sense estudis	65,75	200	15,06	46	2,54	8	16,65	51
	Primaris	63,74	865	24,68	335	1,92	26	9,66	131
	Secundaris	57,72	545	33,08	313	2,25	21	6,94	66
	Universitaris	46,58	293	42,69	268	3,10	19	7,63	48
Situació professional	Estudiant	54,08	132	42,78	104	2,04	5	1,10	3
	Tasques de la llar	63,56	212	21,98	73	2,40	8	12,06	40
	Jubilat o pensionista	63,85	520	20,01	163	1,74	14	14,40	117
	Actiu ocupat	55,57	928	34,32	573	2,66	44	7,44	124
	Actiu en atur	63,76	95	28,59	43	2,45	4	5,20	8
Ingressos familiars nets al mes?	Més de 2400 Euros	54,03	229	37,20	158	3,27	14	5,50	23
	De 1800-2400 Euros	58,04	309	35,50	189	2,02	11	4,44	24
	De 1200-1800 Euros	58,51	327	33,80	189	1,04	6	6,66	37
	De 600-1200 Euros	67,41	449	21,96	146	1,48	10	9,15	61
	Menys de 600 Euros	61,75	195	15,85	50	3,66	12	18,74	59
Vostè es considera	Només català	58,41	301	28,62	147	3,25	17	9,72	50
	Més català que espanyol	60,07	419	30,08	210	2,66	19	7,19	50
	Tant català com espanyol	61,37	874	29,17	415	1,45	21	8,02	114
	Més espanyol que català	59,52	121	28,16	57	3,13	6	9,19	19
	Només espanyol	53,25	106	25,21	50	4,26	8	17,28	34
	Ni català ni espanyol	38,09	50	47,95	63	1,27	2	12,69	17
Posicionament ideològic de 0 (extrema esquerra) a 10 (extrema dreta)	0-2	55,95	147	35,30	93	2,04	5	6,71	18
	3-4	58,25	492	31,56	267	2,75	23	7,44	63
	5	59,42	627	31,12	329	2,17	23	7,29	77
	6-7	60,69	116	28,68	55	1,22	2	9,41	18
	8-10	70,08	179	20,37	52	1,34	3	8,21	21
L'entrevista s'ha realitzat en:	Català	58,08	1100	31,51	597	2,39	45	8,03	152
	Castellà	59,85	803	27,23	365	2,24	30	10,68	143
Total de tabla		58,81	1903	29,73	962	2,33	75	9,13	295

Pregunta formulada a les persones que han respost negativament a la pregunta: La PG-ME està desplegada al seu municipi?

Al seu municipi hi ha policia municipal o guàrdia urbana?		%	N
Cos policial	PG-ME	82,83	2349
	CGC	87,34	900
	CNP	89,64	2706
Regió policial segregant BCN	Municipi de Barcelona	87,45	1468
	RP Girona	79,49	474
	RP Comarques Centrals	83,20	386
	RP Pirineu Occidental	52,55	36
	RP Ponent	64,48	210
	RP Terres de l'Ebre	82,63	143
	RP Camp de Tarragona	83,90	407
	RP Metropolitana (sense BCN)	91,50	2832
Total de tabla		86,49	5955

Al seu municipi hi ha policia municipal o guàrdia urbana?		%	N
Sexe persona seleccionada	Home	89,87	3006
	Dona	83,30	2949
Edat recodificada en 4 grups	16-25	88,26	977
	26-40	90,14	1810
	41-65	87,86	2077
	65 i més	77,58	1090
Lloc naixement recodificat	Catalunya	85,96	4063
	Resta Espanya	87,53	1627
	Països de l'OCDE	87,76	92
	Altres països	88,67	171
Nivell d'estudis assolit	Sense estudis	75,09	441
	Primaris	84,38	2493
	Secundaris	89,66	1798
	Universitaris	91,40	1215
Situació professional	Estudiant	88,79	515
	Tasques de la llar	80,95	565
	Jubilat o pensionista	80,50	1271
	Actiu ocupat	89,61	3262
	Actiu en atur	87,18	300
Ingressos familiars nets al mes?	Més de 2400 Euros	90,36	839
	De 1800-2400 Euros	91,13	1007
	De 1200-1800 Euros	89,46	1152
	De 600-1200 Euros	84,64	1180
	Menys de 600 Euros	73,63	444
Vostè es considera	Només català	80,42	937
	Més català que espanyol	87,41	1293
	Tant català com espanyol	88,20	2634
	Més espanyol que català	85,16	356
	Només espanyol	86,83	335
	Ni català ni espanyol	89,79	281
Posicionament ideològic de 0 (extrema esquerra) a 10 (extrema dreta)	0-2	86,74	476
	3-4	90,46	1635
	5	87,00	1995
	6-7	88,87	352
	8-10	83,02	462
L'entrevista s'ha realitzat en:	Català	85,39	3491
	Castellà	88,10	2464
Total de tabla		86,49	5955

Valoració de les tasques de la PL (escala 0-10)		Vigilar la delinqüència		Vigilar la convicència i el civisme	
		Mitjana	N	Mitjana	N
Cos policial	PG-ME	5,47	2225	5,51	2210
	CGC	5,45	865	5,61	855
	CNP	5,10	2573	5,11	2534
Regió policial segregant BCN	Municipi de Barcelona	4,98	1380	5,01	1357
	RP Girona	5,58	453	5,62	448
	RP Comarques Centrals	5,25	371	5,45	367
	RP Pirineu Occidental	5,60	33	5,73	34
	RP Ponent	5,45	200	5,65	194
	RP Terres de l'Ebre	5,39	134	5,47	138
	RP Camp de Tarragona	5,25	394	5,23	385
	RP Metropolitana (sense BCN)	5,41	2697	5,44	2676
Total de tabla		5,30	5663	5,35	5599

Pregunta formulada a les persones que han respost afirmativament a la pregunta: Al seu municipi hi ha PL?

Valoració de les tasques de la PL (escala 0-10)		Vigilar la delinqüència		Vigilar la convicència i el civisme	
		Mitjana	N	Mitjana	N
Sexe persona seleccionada	Home	5,15	2906	5,27	2889
	Dona	5,46	2758	5,42	2710
Edat recodificada en 4 grups	16-25	5,05	964	5,22	959
	26-40	5,04	1757	5,12	1750
	41-65	5,29	1971	5,32	1958
	65 i més	6,04	971	5,95	931
Lloc naixement recodificat	Catalunya	5,18	3896	5,23	3867
	Resta Espanya	5,48	1516	5,52	1485
	Països de l'OCDE	5,40	84	5,43	82
	Altres països	6,40	166	6,50	163
Nivell d'estudis assolit	Sense estudis	5,88	395	5,86	374
	Primaris	5,48	2371	5,56	2331
	Secundaris	5,13	1736	5,18	1728
	Universitaris	4,98	1153	4,99	1158
Situació professional	Estudiant	5,29	510	5,43	504
	Tasques de la llar	5,58	523	5,59	512
	Jubilat o pensionista	5,85	1165	5,80	1124
	Actiu ocupat	5,07	3135	5,14	3128
	Actiu en atur	5,12	290	5,17	289
Ingressos familiars nets al mes?	Més de 2400 Euros	5,07	817	5,16	813
	De 1800-2400 Euros	4,98	970	5,07	974
	De 1200-1800 Euros	5,41	1108	5,45	1105
	De 600-1200 Euros	5,45	1124	5,52	1100
	Menys de 600 Euros	6,15	403	5,91	384
Vostè es considera	Només català	5,23	887	5,14	881
	Més català que espanyol	5,28	1233	5,28	1229
	Tant català com espanyol	5,36	2527	5,46	2492
	Més espanyol que català	5,35	336	5,41	337
	Només espanyol	5,16	316	5,26	305
	Ni català ni espanyol	5,31	260	5,38	255
Posicionament ideològic de 0 (extrema esquerra) a 10 (extrema dreta)	0-2	4,98	460	4,98	458
	3-4	5,14	1567	5,23	1557
	5	5,29	1915	5,36	1896
	6-7	5,28	341	5,47	341
	8-10	5,72	447	5,85	440
L'entrevista s'ha realitzat en:	Català	5,27	3328	5,31	3305
	Castellà	5,34	2336	5,40	2293
Total de tabla		5,30	5663	5,35	5599

Pregunta formulada a les persones que han respost afirmativament a la pregunta: Al seu municipi hi ha PL?

Valoració del desplegament de trànsit de la PG - ME (escala 0-10)		Mitjana	N
Cos policial	PG-ME	7,07	2837
	CGC	7,08	1030
	CNP	6,98	3019
Regió policial segregant BCN	Municipi de Barcelona	6,84	1678
	RP Girona	7,00	596
	RP Comarques Centrals	6,94	464
	RP Pirineu Occidental	6,15	69
	RP Ponent	7,15	326
	RP Terres de l'Ebre	7,18	173
	RP Camp de Tarragona	7,30	485
	RP Metropolitana (sense BCN)	7,11	3094
Total de tabla		7,03	6885

Valoració del desplegament de trànsit de la PG - ME (escala 0-10)		Mitjana	N
Sexe persona seleccionada	Home	6,86	3344
	Dona	7,20	3541
Edat recodificada en 4 grups	16-25	6,89	1108
	26-40	7,00	2008
	41-65	6,96	2364
	65 i més	7,38	1406
Lloc naixement recodificat	Catalunya	7,03	4726
	Resta Espanya	6,98	1859
	Països de l'OCDE	7,30	105
	Altres països	7,48	193
Nivell d'estudis assolit	Sense estudis	7,35	587
	Primaris	7,17	2955
	Secundaris	6,96	2005
	Universitaris	6,73	1329
Situació professional	Estudiant	6,94	580
	Tasques de la llar	7,29	697
	Jubilat o pensionista	7,28	1579
	Actiu ocupat	6,88	3640
	Actiu en atur	7,33	344
Ingressos familiars nets al mes?	Més de 2400 Euros	6,87	929
	De 1800-2400 Euros	6,89	1105
	De 1200-1800 Euros	7,20	1288
	De 600-1200 Euros	7,18	1394
	Menys de 600 Euros	7,67	603
Vostè es considera	Només català	7,41	1165
	Més català que espanyol	7,25	1479
	Tant català com espanyol	6,98	2986
	Més espanyol que català	6,63	418
	Només espanyol	6,47	386
	Ni català ni espanyol	6,61	313
Posicionament ideològic de 0 (extrema esquerra) a 10 (extrema dreta)	0-2	7,19	548
	3-4	7,10	1807
	5	6,92	2293
	6-7	6,88	396
	8-10	7,31	557
L'entrevista s'ha realitzat en:	Català	7,07	4088
	Castellà	6,97	2797
Total de tabla		7,03	6885

Valoració del nivell de seguretat viària (escala 0-10)		Mitjana	N
Cos policial	PG-ME	6,25	2651
	CGC	6,29	982
	CNP	6,16	2839
Regió policial segregant BCN	Municipi de Barcelona	6,11	1558
	RP Girona	6,13	562
	RP Comarques Centrals	6,08	439
	RP Pirineu Occidental	5,97	65
	RP Ponent	6,30	297
	RP Terres de l'Ebre	6,38	162
	RP Camp de Tarragona	6,37	460
	RP Metropolitana (sense BCN)	6,27	2929
Total de tabla		6,22	6472

Valoració del nivell de seguretat viària (escala 0-10)		Mitjana	N
Sexe persona seleccionada	Home	6,16	3233
	Dona	6,27	3240
Edat recodificada en 4 grups	16-25	6,27	1083
	26-40	6,06	1978
	41-65	6,14	2262
	65 i més	6,60	1149
Lloc naixement recodificat	Catalunya	6,11	4517
	Resta Espanya	6,46	1680
	Països de l'OCDE	5,65	95
	Altres països	7,10	179
Nivell d'estudis assolit	Sense estudis	6,68	467
	Primaris	6,44	2735
	Secundaris	6,09	1958
	Universitaris	5,76	1305
Situació professional	Estudiant	6,26	561
	Tasques de la llar	6,43	631
	Jubilat o pensionista	6,49	1323
	Actiu ocupat	6,06	3580
	Actiu en atur	6,30	334
Ingressos familiars nets al mes?	Més de 2400 Euros	6,05	918
	De 1800-2400 Euros	6,06	1086
	De 1200-1800 Euros	6,27	1262
	De 600-1200 Euros	6,43	1270
	Menys de 600 Euros	6,68	481
Vostè es considera	Només català	6,02	1093
	Més català que espanyol	6,14	1409
	Tant català com espanyol	6,36	2822
	Més espanyol que català	6,46	387
	Només espanyol	6,34	345
	Ni català ni espanyol	5,89	293
Posicionament ideològic de 0 (extrema esquerra) a 10 (extrema dreta)	0-2	6,03	532
	3-4	5,99	1732
	5	6,26	2203
	6-7	6,29	384
	8-10	6,69	525
L'entrevista s'ha realitzat en:	Català	6,04	3885
	Castellà	6,48	2587
Total de tabla		6,22	6472

Evolució de la seguretat viària durant l'últim any		Ha millorat		Segueix igual		Ha empitjorat		ns/nc	
		%	N	%	N	%	N	%	N
Cos policial	PG-ME	60,42	1714	29,07	824	6,02	171	4,49	127
	CGC	60,15	620	30,21	311	5,72	59	3,91	40
	CNP	59,39	1793	29,67	896	5,63	170	5,31	160
Regió policial segregant BCN	Municipi de Barcelona	57,71	969	29,57	496	5,77	97	6,95	117
	RP Girona	58,23	347	30,82	184	8,32	50	2,63	16
	RP Comarques Centrals	60,87	282	29,54	137	4,97	23	4,62	21
	RP Pirineu Occidental	60,54	42	31,66	22	4,36	3	3,44	2
	RP Ponent	61,56	200	26,13	85	6,35	21	5,96	19
	RP Terres de l'Ebre	61,65	107	26,85	46	5,99	10	5,50	10
	RP Camp de Tarragona	60,30	292	29,64	144	5,70	28	4,35	21
	RP Metropolitana (sense BCN)	60,99	1887	29,64	917	5,44	168	3,93	122
Total de tabla		59,93	4126	29,50	2031	5,80	400	4,76	328

Evolució de la seguretat viària durant l'últim any		Ha millorat		Segueix igual		Ha empitjorat		ns/nc	
		%	N	%	N	%	N	%	N
Sexe persona seleccionada	Home	59,91	2004	31,07	1039	6,31	211	2,71	91
	Dona	59,95	2123	28,02	992	5,33	189	6,70	237
Edat recodificada en 4 grups	16-25	70,44	780	23,66	262	4,22	47	1,68	19
	26-40	60,91	1223	32,31	649	5,56	112	1,22	24
	41-65	58,24	1377	31,40	742	6,30	149	4,06	96
	65 i més	53,08	746	26,91	378	6,57	92	13,44	189
Lloc naixement recodificat	Catalunya	61,12	2889	29,29	1384	6,45	305	3,14	148
	Resta Espanya	56,36	1048	30,78	572	4,48	83	8,38	156
	Països de l'OCDE	56,98	60	30,75	32	5,30	6	6,96	7
	Altres països	67,30	130	22,09	43	3,14	6	7,48	14
Nivell d'estudis assolit	Sense estudis	54,89	322	24,20	142	5,65	33	15,26	90
	Primaris	60,97	1802	27,81	822	5,65	167	5,57	165
	Secundaris	61,02	1224	31,54	632	5,42	109	2,01	40
	Universitaris	58,15	773	32,53	432	6,80	90	2,51	33
Situació professional	Estudiant	68,21	396	24,38	141	5,32	31	2,10	12
	Tasques de la llar	58,49	408	29,33	205	4,77	33	7,42	52
	Jubilat o pensionista	52,86	835	28,36	448	6,75	107	12,03	190
	Actiu ocupat	61,16	2226	31,15	1134	5,85	213	1,83	67
	Actiu en atur	66,99	231	27,14	93	4,04	14	1,84	6
Ingressos familiars nets al mes?	Més de 2400 Euros	63,13	586	29,10	270	6,24	58	1,53	14
	De 1800-2400 Euros	61,82	683	32,34	357	4,77	53	1,07	12
	De 1200-1800 Euros	61,68	794	32,04	412	4,46	57	1,82	23
	De 600-1200 Euros	58,87	820	28,96	404	5,38	75	6,78	95
	Menys de 600 Euros	51,34	310	23,59	142	8,54	52	16,54	100
Vostè es considera	Només català	56,44	657	30,77	358	8,58	100	4,21	49
	Més català que espanyol	62,89	930	27,70	410	5,74	85	3,66	54
	Tant català com espanyol	60,88	1818	29,64	885	4,95	148	4,53	135
	Més espanyol que català	61,86	258	28,23	118	4,47	19	5,44	23
	Només espanyol	55,87	215	29,65	114	5,38	21	9,10	35
	Ni català ni espanyol	55,17	173	33,03	103	5,33	17	6,47	20
Posicionament ideològic de 0 (extrema esquerra) a 10 (extrema dreta)	0-2	62,65	343	28,30	155	7,22	40	1,83	10
	3-4	60,50	1093	30,10	544	5,48	99	3,92	71
	5	60,55	1388	31,15	714	5,14	118	3,16	72
	6-7	60,32	239	28,59	113	6,94	28	4,14	16
	8-10	62,30	347	26,58	148	6,04	34	5,08	28
L'entrevista s'ha realitzat en:	Català	59,27	2423	30,10	1231	6,68	273	3,94	161
	Castellà	60,89	1703	28,63	801	4,52	126	5,96	167
Total de tabla		59,93	4126	29,50	2031	5,80	400	4,76	328

Com es troba amb la gent del seu municipi/barri		Mitjana	N
Cos policial	PG-ME	8,05	2806
	CGC	8,21	1019
	CNP	7,92	3031
Regió policial segregant BCN	Municipi de Barcelona	7,80	1673
	RP Girona	8,25	594
	RP Comarques Centrals	8,32	462
	RP Pirineu Occidental	8,75	69
	RP Ponent	8,29	324
	RP Terres de l'Ebre	8,68	172
	RP Camp de Tarragona	7,99	483
	RP Metropolitana (sense BCN)	7,97	3080
Total de tabla		8,02	6856

Com es troba amb la gent del seu municipi/barri		Mitjana	N
Sexe persona seleccionada	Home	7,94	3330
	Dona	8,09	3526
Edat recodificada en 4 grups	16-25	7,65	1102
	26-40	7,78	2000
	41-65	8,09	2354
	65 i més	8,53	1400
Lloc naixement recodificat	Catalunya	7,91	4741
	Resta Espanya	8,30	1814
	Països de l'OCDE	7,66	127
	Altres països	8,28	175
Nivell d'estudis assolit	Sense estudis	8,66	557
	Primaris	8,18	2917
	Secundaris	7,77	2102
	Universitaris	7,78	1271
Situació professional	Estudiant	7,56	566
	Tasques de la llar	8,37	644
	Jubilat o pensionista	8,46	1586
	Actiu ocupat	7,87	3666
	Actiu en atur	7,69	353
Ingressos familiars nets al mes?	Més de 2400 Euros	7,96	983
	De 1800-2400 Euros	7,84	1083
	De 1200-1800 Euros	7,93	1316
	De 600-1200 Euros	8,16	1431
	Menys de 600 Euros	8,42	559
Vostè es considera	Només català	8,17	1184
	Més català que espanyol	7,91	1445
	Tant català com espanyol	8,03	2929
	Més espanyol que català	8,06	435
	Només espanyol	8,02	380
	Ni català ni espanyol	7,76	335
Posicionament ideològic de 0 (extrema esquerra) a 10 (extrema dreta)	0-2	7,94	518
	3-4	7,85	1759
	5	7,96	2229
	6-7	8,02	409
	8-10	8,16	573
L'entrevista s'ha realitzat en:	Català	7,98	4157
	Castellà	8,08	2699
Total de tabla		8,02	6856

Valoració dels parcs, places i zones verdes		Mitjana	N
Cos policial	PG-ME	6,67	2806
	CGC	7,09	1019
	CNP	6,42	3031
Regió policial segregant BCN	Municipi de Barcelona	6,32	1673
	RP Girona	7,08	594
	RP Comarques Centrals	6,98	462
	RP Pirineu Occidental	6,91	69
	RP Ponent	6,65	324
	RP Terres de l'Ebre	7,16	172
	RP Camp de Tarragona	6,24	483
	RP Metropolitana (sense BCN)	6,66	3080
Total de tabla		6,62	6856

Valoració dels parcs, places i zones verdes		Mitjana	N
Sexe persona seleccionada	Home	6,66	3330
	Dona	6,58	3526
Edat recodificada en 4 grups	16-25	6,74	1102
	26-40	6,32	2000
	41-65	6,54	2354
	65 i més	7,10	1400
Lloc naixement recodificat	Catalunya	6,59	4741
	Resta Espanya	6,66	1814
	Països de l'OCDE	6,28	127
Nivell d'estudis assolit	Altres països	7,24	175
	Sense estudis	7,09	557
Situació professional	Primaris	6,81	2917
	Secundaris	6,48	2102
	Universitaris	6,20	1271
	Estudiant	6,68	566
Ingressos familiars nets al mes?	Tasques de la llar	6,68	644
	Jubilat o pensionista	7,02	1586
	Actiu ocupat	6,44	3666
	Actiu en atur	6,47	353
Vostè es considera	Més de 2400 Euros	6,34	983
	De 1800-2400 Euros	6,40	1083
	De 1200-1800 Euros	6,57	1316
	De 600-1200 Euros	6,73	1431
Vostè es considera	Menys de 600 Euros	7,12	559
	Només català	6,71	1184
	Més català que espanyol	6,44	1445
	Tant català com espanyol	6,69	2929
	Més espanyol que català	6,59	435
Posicionament ideològic de 0 (extrema esquerra) a 10 (extrema dreta)	Només espanyol	6,70	380
	Ni català ni espanyol	6,46	335
	0-2	6,41	518
	3-4	6,38	1759
L'entrevista s'ha realitzat en:	5	6,61	2229
	6-7	6,97	409
	8-10	6,94	573
Total de tabla	Català	6,56	4157
	Castellà	6,71	2699
Total de tabla		6,62	6856

Valoració dels equipaments - escoles, ambulatoris, poliesportius, etc. -		Mitjana	N
Cos policial	PG-ME	6,71	2806
	CGC	6,57	1019
	CNP	6,50	3031
Regió policial segregant BCN	Municipi de Barcelona	6,53	1673
	RP Girona	6,94	594
	RP Comarques Centrals	6,85	462
	RP Pirineu Occidental	6,20	69
	RP Ponent	6,87	324
	RP Terres de l'Ebre	6,89	172
	RP Camp de Tarragona	6,42	483
	RP Metropolitana (sense BCN)	6,52	3080
Total de tabla		6,60	6856

Valoració dels equipaments - escoles, ambulatoris, poliesportius, etc. -		Mitjana	N	
Sexe persona seleccionada	Home	6,54	3330	
	Dona	6,65	3526	
Edat recodificada en 4 grups	16-25	6,51	1102	
	26-40	6,19	2000	
	41-65	6,55	2354	
	65 i més	7,34	1400	
Lloc naixement recodificat	Catalunya	6,50	4741	
	Resta Espanya	6,77	1814	
	Països de l'OCDE	6,57	127	
	Altres països	7,38	175	
	Nivell d'estudis assolit	Sense estudis	7,17	557
		Primaris	6,88	2917
Secundaris		6,34	2102	
Universitaris		6,13	1271	
Situació professional	Estudiant	6,57	566	
	Tasques de la llar	6,75	644	
	Jubilat o pensionista	7,18	1586	
	Actiu ocupat	6,35	3666	
	Actiu en atur	6,33	353	
Ingressos familiars nets al mes?	Més de 2400 Euros	6,23	983	
	De 1800-2400 Euros	6,30	1083	
	De 1200-1800 Euros	6,54	1316	
	De 600-1200 Euros	6,75	1431	
	Menys de 600 Euros	7,43	559	
Vostè es considera	Només català	6,66	1184	
	Més català que espanyol	6,42	1445	
	Tant català com espanyol	6,69	2929	
	Més espanyol que català	6,54	435	
	Només espanyol	6,79	380	
	Ni català ni espanyol	6,24	335	
Posicionament ideològic de 0 (extrema esquerra) a 10 (extrema dreta)	0-2	6,27	518	
	3-4	6,32	1759	
	5	6,59	2229	
	6-7	6,94	409	
	8-10	7,06	573	
L'entrevista s'ha realitzat en:	Català	6,51	4157	
	Castellà	6,73	2699	
Total de tabla		6,60	6856	

Creu que hi ha suficient...		cobertura sanitària		botigues i comerços		espais culturals i per l'oci	
		Mitjana	N	Mitjana	N	Mitjana	N
Cos policial	PG-ME	6,33	2774	7,14	2790	5,08	2724
	CGC	5,76	1008	6,82	1012	4,91	1005
	CNP	6,28	2983	7,53	3021	5,47	2946
Regió policial segregant BCN	Municipi de Barcelona	6,53	1634	7,57	1665	5,55	1612
	RP Girona	6,53	588	7,54	590	5,33	585
	RP Comarques Centrals	6,29	459	7,12	459	5,19	442
	RP Pirineu Occidental	5,44	69	7,31	67	4,72	67
	RP Ponent	6,62	318	7,22	323	5,28	317
	RP Terres de l'Ebre	6,62	172	7,61	172	4,86	170
	RP Camp de Tarragona	6,20	478	6,92	478	4,91	477
	RP Metropolitana (sense BCN)	5,95	3048	7,11	3069	5,12	3004
Total de tabla		6,22	6765	7,27	6823	5,23	6674

Creu que hi ha suficient...		cobertura sanitària		botigues i comerços		espais culturals i per l'oci	
		Mitjana	N	Mitjana	N	Mitjana	N
Sexe persona seleccionada	Home	6,29	3289	7,23	3315	5,20	3277
	Dona	6,16	3476	7,31	3508	5,25	3397
Edat recodificada en 4 grups	16-25	6,05	1096	6,98	1102	5,02	1097
	26-40	5,89	1975	6,98	1992	4,94	1988
	41-65	6,14	2324	7,34	2347	5,29	2310
	65 i més	6,98	1370	7,77	1383	5,73	1280
Lloc naixement recodificat	Catalunya	6,19	4686	7,19	4720	5,19	4667
	Resta Espanya	6,22	1783	7,45	1803	5,21	1710
	Països de l'OCDE	6,31	125	7,22	126	5,63	127
	Altres països	7,10	171	7,52	174	6,10	170
Nivell d'estudis assolit	Sense estudis	6,65	545	7,65	546	5,15	495
	Primaris	6,37	2886	7,38	2903	5,26	2829
	Secundaris	6,08	2083	7,15	2099	5,20	2081
	Universitaris	5,94	1244	7,03	1267	5,23	1261
Situació professional	Estudiant	6,34	560	7,02	566	5,19	564
	Tasques de la llar	6,19	638	7,41	642	5,32	615
	Jubilat o pensionista	6,92	1555	7,72	1569	5,69	1468
	Actiu ocupat	5,95	3628	7,10	3654	5,06	3639
	Actiu en atur	5,84	344	7,14	351	5,03	347
Ingressos familiars nets al mes?	Més de 2400 Euros	6,02	971	7,05	983	5,30	977
	De 1800-2400 Euros	5,96	1072	7,17	1079	5,08	1075
	De 1200-1800 Euros	6,15	1303	7,24	1313	5,23	1300
	De 600-1200 Euros	6,32	1422	7,44	1424	5,32	1393
	Menys de 600 Euros	7,01	543	7,63	549	5,32	493
Vostè es considera	Només català	6,29	1161	7,16	1177	5,21	1157
	Més català que espanyol	6,28	1429	7,24	1440	5,15	1428
	Tant català com espanyol	6,19	2905	7,28	2917	5,27	2855
	Més espanyol que català	6,08	432	7,23	433	5,26	419
	Només espanyol	6,18	368	7,50	377	5,14	353
	Ni català ni espanyol	6,15	328	7,36	332	5,29	326
Posicionament ideològic de 0 (extrema esquerra) a 10 (extrema dreta)	0-2	6,06	512	7,17	518	5,08	514
	3-4	6,08	1740	7,14	1754	5,13	1741
	5	6,17	2209	7,24	2221	5,17	2180
	6-7	6,59	403	7,33	408	5,57	402
	8-10	6,54	570	7,70	569	5,61	557
L'entrevista s'ha realitzat en:	Català	6,25	4107	7,25	4137	5,18	4093
	Castellà	6,18	2659	7,30	2686	5,30	2581
Total de tabla		6,22	6765	7,27	6823	5,23	6674

Nivell de vida de la gent del barri/municipi		Mitjana	N
Cos policial	PG-ME	6,55	2806
	CGC	6,70	1019
	CNP	6,41	3031
Regió policial segregant BCN	Municipi de Barcelona	6,33	1673
	RP Girona	6,84	594
	RP Comarques Centrals	6,64	462
	RP Pirineu Occidental	7,18	69
	RP Ponent	6,66	324
	RP Terres de l'Ebre	6,99	172
	RP Camp de Tarragona	6,69	483
	RP Metropolitana (sense BCN)	6,45	3080
Total de tabla		6,51	6856

Nivell de vida de la gent del barri/municipi		Mitjana	N
Sexe persona seleccionada	Home	6,52	3330
	Dona	6,50	3526
Edat recodificada en 4 grups	16-25	6,72	1102
	26-40	6,53	2000
	41-65	6,41	2354
	65 i més	6,49	1400
Lloc naixement recodificat	Catalunya	6,57	4741
	Resta Espanya	6,35	1814
	Països de l'OCDE	6,41	127
	Altres països	6,82	175
Nivell d'estudis assolit	Sense estudis	6,29	557
	Primaris	6,44	2917
	Secundaris	6,59	2102
	Universitaris	6,63	1271
Situació professional	Estudiant	6,80	566
	Tasques de la llar	6,47	644
	Jubilat o pensionista	6,44	1586
	Actiu ocupat	6,52	3666
	Actiu en atur	6,24	353
Ingressos familiars nets al mes?	Més de 2400 Euros	6,77	983
	De 1800-2400 Euros	6,61	1083
	De 1200-1800 Euros	6,41	1316
	De 600-1200 Euros	6,35	1431
	Menys de 600 Euros	6,24	559
Vostè es considera	Només català	6,62	1184
	Més català que espanyol	6,57	1445
	Tant català com espanyol	6,51	2929
	Més espanyol que català	6,43	435
	Només espanyol	6,23	380
	Ni català ni espanyol	6,40	335
Posicionament ideològic de 0 (extrema esquerra) a 10 (extrema dreta)	0-2	6,54	518
	3-4	6,51	1759
	5	6,45	2229
	6-7	6,69	409
	8-10	6,83	573
L'entrevista s'ha realitzat en:	Català	6,60	4157
	Castellà	6,38	2699
Total de tabla		6,51	6856

Valoració de les comunicacions al barri/municipi		Mitjana	N
Cos policial	PG-ME	7,12	2806
	CGC	6,79	1019
	CNP	7,80	3031
Regió policial segregant BCN	Municipi de Barcelona	8,00	1673
	RP Girona	6,75	594
	RP Comarques Centrals	6,68	462
	RP Pirineu Occidental	6,32	69
	RP Ponent	7,13	324
	RP Terres de l'Ebre	7,09	172
	RP Camp de Tarragona	7,10	483
	RP Metropolitana (sense BCN)	7,37	3080
Total de tabla		7,38	6856

Valoració de les comunicacions al barri/municipi		Mitjana	N
Sexe persona seleccionada	Home	7,33	3330
	Dona	7,42	3526
Edat recodificada en 4 grups	16-25	7,22	1102
	26-40	7,11	2000
	41-65	7,38	2354
	65 i més	7,87	1400
Lloc naixement recodificat	Catalunya	7,28	4741
	Resta Espanya	7,62	1814
	Països de l'OCDE	7,25	127
	Altres països	7,60	175
Nivell d'estudis assolit	Sense estudis	7,72	557
	Primaris	7,55	2917
	Secundaris	7,26	2102
	Universitaris	7,01	1271
Situació professional	Estudiant	7,16	566
	Tasques de la llar	7,70	644
	Jubilat o pensionista	7,79	1586
	Actiu ocupat	7,19	3666
	Actiu en atur	7,23	353
Ingressos familiars nets al mes?	Més de 2400 Euros	7,15	983
	De 1800-2400 Euros	7,22	1083
	De 1200-1800 Euros	7,32	1316
	De 600-1200 Euros	7,64	1431
	Menys de 600 Euros	7,73	559
Vostè es considera	Només català	7,17	1184
	Més català que espanyol	7,19	1445
	Tant català com espanyol	7,52	2929
	Més espanyol que català	7,58	435
	Només espanyol	7,68	380
	Ni català ni espanyol	7,10	335
Posicionament ideològic de 0 (extrema esquerra) a 10 (extrema dreta)	0-2	7,16	518
	3-4	7,25	1759
	5	7,33	2229
	6-7	7,54	409
	8-10	7,66	573
L'entrevista s'ha realitzat en:	Català	7,22	4157
	Castellà	7,62	2699
Total de tabla		7,38	6856

La gent respecta i manté nets...		la gent respecta el mobiliari urbà		la gent manté nets els carrers i les places	
		Mitjana	N	Mitjana	N
Cos policial	PG-ME	5,68	2782	5,63	2791
	CGC	5,72	1012	5,79	1012
	CNP	5,46	3002	5,13	3016
Regió policial segregant BCN	Municipi de Barcelona	5,39	1659	4,97	1662
	RP Girona	5,87	590	6,06	587
	RP Comarques Centrals	5,77	458	6,10	459
	RP Pirineu Occidental	6,55	67	6,12	69
	RP Ponent	6,13	318	6,08	323
	RP Terres de l'Ebre	5,99	172	6,10	170
	RP Camp de Tarragona	5,51	479	5,55	479
	RP Metropolitana (sense BCN)	5,53	3052	5,33	3070
Total de tabla		5,59	6796	5,43	6819

La gent respecta i manté nets...		la gent respecta el mobiliari urbà		la gent manté nets els carrers i les places	
		Mitjana	N	Mitjana	N
Sexe persona seleccionada	Home	5,71	3312	5,52	3318
	Dona	5,47	3483	5,36	3501
Edat recodificada en 4 grups	16-25	5,80	1099	5,48	1102
	26-40	5,68	1995	5,33	1993
	41-65	5,42	2332	5,22	2341
	65 i més	5,57	1369	5,90	1383
Lloc naixement recodificat	Catalunya	5,60	4707	5,41	4719
	Resta Espanya	5,43	1787	5,37	1801
	Països de l'OCDE	5,88	127	5,66	127
	Altres països	6,76	175	6,51	173
Nivell d'estudis assolit	Sense estudis	5,35	545	5,64	547
	Primaris	5,53	2884	5,52	2900
	Secundaris	5,69	2095	5,35	2098
	Universitaris	5,67	1265	5,30	1266
Situació professional	Estudiant	5,82	566	5,52	566
	Tasques de la llar	5,33	636	5,22	641
	Jubilat o pensionista	5,52	1553	5,75	1567
	Actiu ocupat	5,63	3651	5,33	3654
	Actiu en atur	5,57	349	5,35	350
Ingressos familiars nets al mes?	Més de 2400 Euros	5,70	981	5,43	980
	De 1800-2400 Euros	5,71	1081	5,43	1080
	De 1200-1800 Euros	5,55	1314	5,28	1312
	De 600-1200 Euros	5,43	1419	5,38	1425
	Menys de 600 Euros	5,44	543	5,82	545
Vostè es considera	Només català	5,62	1168	5,62	1179
	Més català que espanyol	5,63	1436	5,37	1441
	Tant català com espanyol	5,56	2912	5,43	2912
	Més espanyol que català	5,30	432	5,24	432
	Només espanyol	5,50	373	5,34	377
	Ni català ni espanyol	5,78	333	5,28	335
Posicionament ideològic de 0 (extrema esquerra) a 10 (extrema dreta)	0-2	5,63	513	5,44	515
	3-4	5,55	1750	5,24	1756
	5	5,61	2219	5,39	2222
	6-7	5,71	407	5,61	407
	8-10	5,80	571	5,79	570
L'entrevista s'ha realitzat en:	Català	5,64	4127	5,51	4138
	Castellà	5,51	2669	5,32	2681
Total de tabla		5,59	6796	5,43	6819

L'ajuntament pren suficients mesures per...		mantenir el mobiliari urbà		mantenir nets els carrers	
		Mitjana	N	Mitjana	N
Cos policial	PG-ME	6,02	2771	6,35	2783
	CGC	6,33	1011	6,58	1015
	CNP	5,54	2981	5,95	3002
Regió policial segregant BCN	Municipi de Barcelona	5,35	1639	5,75	1655
	RP Girona	6,43	585	6,54	590
	RP Comarques Centrals	6,12	458	6,59	456
	RP Pirineu Occidental	6,71	69	6,53	68
	RP Ponent	6,47	319	6,61	321
	RP Terres de l'Ebre	6,40	168	6,44	170
	RP Camp de Tarragona	5,80	477	6,24	481
	RP Metropolitana (sense BCN)	5,88	3049	6,26	3060
Total de tabla		5,86	6763	6,21	6800

L'ajuntament pren suficients mesures per...		mantenir el mobiliari urbà		mantenir nets els carrers	
		Mitjana	N	Mitjana	N
Sexe persona seleccionada	Home	5,89	3308	6,22	3318
	Dona	5,83	3456	6,19	3482
Edat recodificada en 4 grups	16-25	5,92	1099	6,35	1100
	26-40	5,64	1991	5,97	1997
	41-65	5,67	2331	5,98	2342
	65 i més	6,44	1342	6,82	1361
Lloc naixement recodificat	Catalunya	5,81	4689	6,15	4709
	Resta Espanya	5,85	1776	6,24	1789
	Països de l'OCDE	6,30	125	6,63	127
	Altres països	6,78	173	7,11	175
Nivell d'estudis assolit	Sense estudis	6,20	529	6,66	538
	Primaris	6,05	2872	6,44	2885
	Secundaris	5,71	2092	6,01	2099
	Universitaris	5,51	1262	5,79	1269
Situació professional	Estudiant	5,88	563	6,31	563
	Tasques de la llar	5,90	634	6,25	636
	Jubilat o pensionista	6,33	1531	6,65	1551
	Actiu ocupat	5,67	3646	6,00	3657
	Actiu en atur	5,60	349	6,09	351
Ingressos familiars nets al mes?	Més de 2400 Euros	5,56	977	5,86	982
	De 1800-2400 Euros	5,73	1079	6,03	1083
	De 1200-1800 Euros	5,80	1307	6,14	1314
	De 600-1200 Euros	6,02	1415	6,38	1420
	Menys de 600 Euros	6,40	527	6,83	536
Vostè es considera	Només català	5,99	1164	6,24	1171
	Més català que espanyol	5,82	1431	6,10	1437
	Tant català com espanyol	5,93	2886	6,29	2904
	Més espanyol que català	5,65	429	6,13	433
	Només espanyol	5,46	376	6,07	375
	Ni català ni espanyol	5,61	331	6,12	334
Posicionament ideològic de 0 (extrema esquerra) a 10 (extrema dreta)	0-2	5,54	513	6,10	516
	3-4	5,71	1746	6,01	1752
	5	5,84	2205	6,14	2213
	6-7	6,04	407	6,35	407
	8-10	6,28	565	6,52	569
L'entrevista s'ha realitzat en:	Català	5,89	4105	6,16	4125
	Castellà	5,81	2659	6,28	2674
Total de tabla		5,86	6763	6,21	6800

Què fer amb la gent que trenca el mobiliari urbà?...		l'Ajuntament NO ha d'intervenir		l'Ajuntament ha d'intervenir		ns/nc	
		%	N	%	N	%	N
Cos policial	PG-ME	2,78	78	96,08	2696	1,14	32
	CGC	2,33	24	96,49	983	1,18	12
	CNP	2,45	74	96,28	2918	1,27	38
Regió policial segregant BCN	Municipi de Barcelona	2,57	43	96,15	1609	1,28	21
	RP Girona	3,15	19	95,60	568	1,25	7
	RP Comarques Centrals	2,19	10	96,24	444	1,57	7
	RP Pirineu Occidental	9,86	7	88,21	61	1,93	1
	RP Ponent	2,60	8	94,77	307	2,63	9
	RP Terres de l'Ebre	1,30	2	97,36	167	1,35	2
	RP Camp de Tarragona	3,07	15	95,68	462	1,25	6
	RP Metropolitana (sense BCN)	2,34	72	96,75	2980	0,91	28
Total de tabla		2,57	176	96,23	6597	1,20	83

Què fer amb la gent que trenca el mobiliari urbà?...		l'Ajuntament NO ha d'intervenir		l'Ajuntament ha d'intervenir		ns/nc	
		%	N	%	N	%	N
Sexe persona seleccionada	Home	2,97	99	96,08	3199	0,96	32
	Dona	2,19	77	96,37	3398	1,44	51
Edat recodificada en 4 grups	16-25	3,13	34	96,59	1065	0,28	3
	26-40	1,93	39	97,35	1947	0,72	14
	41-65	2,15	51	96,86	2280	0,99	23
	65 i més	3,73	52	93,29	1306	2,99	42
Lloc naixement recodificat	Catalunya	2,74	130	96,32	4567	0,94	45
	Resta Espanya	1,88	34	96,24	1745	1,89	34
	Països de l'OCDE	5,44	7	92,54	117	2,03	3
	Altres països	2,94	5	96,36	168	0,70	1
Nivell d'estudis assolit	Sense estudis	3,15	18	90,81	506	6,04	34
	Primaris	2,86	83	96,13	2804	1,01	29
	Secundaris	2,08	44	97,32	2046	0,61	13
	Universitaris	2,46	31	97,01	1233	0,52	7
Situació professional	Estudiant	2,34	13	97,07	549	0,59	3
	Tasques de la llar	2,06	13	96,29	620	1,65	11
	Jubilat o pensionista	3,52	56	93,89	1489	2,59	41
	Actiu ocupat	2,30	84	97,06	3559	0,64	23
	Actiu en atur	1,77	6	97,05	342	1,18	4
Ingressos familiars nets al mes?	Més de 2400 Euros	2,28	22	97,41	957	0,31	3
	De 1800-2400 Euros	1,79	19	97,90	1061	0,32	3
	De 1200-1800 Euros	2,16	28	97,24	1280	0,60	8
	De 600-1200 Euros	2,50	36	96,17	1377	1,33	19
	Menys de 600 Euros	4,23	24	91,96	514	3,81	21
Vostè es considera	Només català	3,90	46	94,46	1119	1,64	19
	Més català que espanyol	2,45	35	96,68	1397	0,87	13
	Tant català com espanyol	2,00	58	97,07	2843	0,94	27
	Més espanyol que català	2,85	12	95,63	416	1,52	7
	Només espanyol	3,44	13	94,13	358	2,43	9
	Ni català ni espanyol	2,86	10	96,31	323	0,83	3
Posicionament ideològic de 0 (extrema esquerra) a 10 (extrema dreta)	0-2	3,64	19	94,66	491	1,69	9
	3-4	1,98	35	97,51	1715	0,51	9
	5	1,89	42	97,36	2170	0,76	17
	6-7	3,52	14	95,55	391	0,93	4
	8-10	3,74	21	95,38	547	0,88	5
L'entrevista s'ha realitzat en:	Català	2,90	121	96,02	3992	1,08	45
	Castellà	2,05	55	96,55	2606	1,40	38
Total de tabla		2,57	176	96,23	6597	1,20	83

Intervenció Ajuntament amb la gent que trenca el mobiliari urbà...		ha de sancionar-los o detenir-los		fer treballs en benefici del barri/municipi		ns/nc	
		%	N	%	N	%	N
Cos policial	PG-ME	19,97	538	77,28	2084	2,75	74
	CGC	19,57	192	77,85	765	2,58	25
	CNP	19,98	583	77,68	2267	2,34	68
Regió policial segregant BCN	Municipi de Barcelona	18,14	292	79,32	1276	2,53	41
	RP Girona	19,02	108	76,99	437	3,99	23
	RP Comarques Centrals	15,53	69	82,16	365	2,32	10
	RP Pirineu Occidental	24,48	15	72,12	44	3,40	2
	RP Ponent	19,16	59	77,99	240	2,85	9
	RP Terres de l'Ebre	21,59	36	72,94	122	5,46	9
	RP Camp de Tarragona	24,39	113	74,31	343	1,30	6
	RP Metropolitana (sense BCN)	20,89	622	76,82	2289	2,29	68
Total de tabla		19,91	1314	77,54	5116	2,55	168

Intervenció Ajuntament amb la gent que trenca el mobiliari urbà...		ha de sancionar-los o detenir-los		fer treballs en benefici del barri/municipi		ns/nc	
		%	N	%	N	%	N
Sexe persona seleccionada	Home	24,68	790	72,66	2325	2,67	85
	Dona	15,43	524	82,15	2791	2,43	83
Edat recodificada en 4 grups	16-25	25,52	272	73,15	779	1,32	14
	26-40	20,09	391	78,20	1522	1,71	33
	41-65	16,41	374	81,39	1856	2,20	50
	65 i més	21,18	277	73,42	959	5,39	70
Lloc naixement recodificat	Catalunya	19,37	885	78,24	3573	2,39	109
	Resta Espanya	20,20	353	76,59	1337	3,21	56
	Països de l'OCDE	19,44	23	79,54	93	1,03	1
	Altres països	31,91	54	67,18	113	0,91	2
Nivell d'estudis assolit	Sense estudis	22,51	114	71,95	364	5,53	28
	Primaris	20,57	577	76,35	2141	3,08	86
	Secundaris	20,76	425	77,46	1585	1,78	36
	Universitaris	15,98	197	82,63	1019	1,40	17
Situació professional	Estudiant	24,57	135	73,88	406	1,55	8
	Tasques de la llar	14,71	91	83,17	516	2,11	13
	Jubilat o pensionista	20,61	307	74,12	1104	5,26	78
	Actiu ocupat	19,96	710	78,29	2786	1,76	62
	Actiu en atur	18,55	64	79,86	273	1,59	5
Ingressos familiars nets al mes?	Més de 2400 Euros	18,90	181	79,88	765	1,21	12
	De 1800-2400 Euros	18,55	197	80,43	853	1,02	11
	De 1200-1800 Euros	18,41	236	80,58	1031	1,01	13
	De 600-1200 Euros	21,05	290	75,61	1041	3,35	46
	Menys de 600 Euros	22,78	117	72,21	371	5,01	26
Vostè es considera	Només català	17,43	195	78,80	882	3,78	42
	Més català que espanyol	15,97	223	82,43	1151	1,60	22
	Tant català com espanyol	21,43	609	76,28	2169	2,29	65
	Més espanyol que català	23,75	99	73,43	305	2,82	12
	Només espanyol	27,99	100	68,63	246	3,38	12
	Ni català ni espanyol	17,77	57	80,09	258	2,14	7
Posicionament ideològic de 0 (extrema esquerra) a 10 (extrema dreta)	0-2	19,58	96	79,51	390	0,91	4
	3-4	16,75	287	81,52	1398	1,73	30
	5	18,77	407	79,09	1716	2,14	46
	6-7	24,34	95	74,00	289	1,66	6
	8-10	25,90	142	71,54	391	2,56	14
L'entrevista s'ha realitzat en:	Català	17,66	705	79,81	3186	2,52	101
	Castellà	23,36	609	74,07	1930	2,58	67
Total de taula		19,91	1314	77,54	5116	2,55	168

Intervenció Ajuntament amb la gent que embruta espais públics?...		l'Ajuntament NO ha d'intervenir		l'Ajuntament ha d'intervenir		ns/nc	
		%	N	%	N	%	N
Cos policial	PG-ME	3,48	98	95,13	2670	1,39	39
	CGC	2,71	28	95,86	977	1,44	15
	CNP	3,43	104	95,00	2879	1,57	48
Regió policial segregant BCN	Municipi de Barcelona	3,55	59	94,31	1578	2,15	36
	RP Girona	3,87	23	94,65	562	1,48	9
	RP Comarques Centrals	3,88	18	93,75	433	2,37	11
	RP Pirineu Occidental	8,13	6	90,14	62	1,73	1
	RP Ponent	4,21	14	93,48	303	2,31	7
	RP Terres de l'Ebre	3,77	6	93,52	161	2,71	5
	RP Camp de Tarragona	2,34	11	96,78	467	0,88	4
	RP Metropolitana (sense BCN)	2,98	92	96,10	2960	0,91	28
Total de tabla		3,34	229	95,18	6526	1,48	101

Intervenció Ajuntament amb la gent que embruta espais públics?...		l'Ajuntament NO ha d'intervenir		l'Ajuntament ha d'intervenir		ns/nc	
		%	N	%	N	%	N
Sexe persona seleccionada	Home	3,80	126	95,11	3167	1,10	37
	Dona	2,91	103	95,25	3358	1,84	65
Edat recodificada en 4 grups	16-25	5,40	60	94,14	1038	0,45	5
	26-40	2,05	41	97,01	1940	0,94	19
	41-65	2,71	64	96,18	2264	1,10	26
	65 i més	4,62	65	91,69	1283	3,69	52
Lloc naixement recodificat	Catalunya	3,35	159	95,22	4514	1,43	68
	Resta Espanya	2,90	53	95,35	1729	1,76	32
	Països de l'OCDE	6,00	8	92,65	117	1,35	2
	Altres països	5,74	10	94,26	165		
Nivell d'estudis assolit	Sense estudis	4,52	25	89,44	498	6,04	34
	Primaris	4,07	119	94,31	2751	1,62	47
	Secundaris	2,65	56	96,75	2034	0,59	12
	Universitaris	2,32	29	97,06	1234	0,63	8
Situació professional	Estudiant	4,95	28	94,63	535	0,42	2
	Tasques de la llar	2,27	15	95,50	615	2,23	14
	Jubilat o pensionista	4,44	70	92,49	1467	3,07	49
	Actiu ocupat	2,75	101	96,42	3535	0,82	30
	Actiu en atur	3,38	12	94,99	335	1,63	6
Ingressos familiars nets al mes?	Més de 2400 Euros	1,63	16	97,60	959	0,77	8
	De 1800-2400 Euros	2,29	25	96,80	1049	0,91	10
	De 1200-1800 Euros	2,89	38	96,25	1267	0,86	11
	De 600-1200 Euros	3,24	46	95,73	1370	1,03	15
	Menys de 600 Euros	5,45	30	89,73	502	4,82	27
Vostè es considera	Només català	4,40	52	93,35	1106	2,25	27
	Més català que espanyol	2,55	37	96,40	1392	1,05	15
	Tant català com espanyol	2,81	82	95,95	2810	1,24	36
	Més espanyol que català	4,23	18	94,40	411	1,37	6
	Només espanyol	5,96	23	92,36	351	1,68	6
	Ni català ni espanyol	3,19	11	96,25	322	0,56	2
Posicionament ideològic de 0 (extrema esquerra) a 10 (extrema dreta)	0-2	3,35	17	95,31	494	1,34	7
	3-4	2,51	44	97,01	1706	0,49	9
	5	2,78	62	95,75	2135	1,46	33
	6-7	3,92	16	95,73	391	0,35	1
	8-10	5,31	30	93,50	536	1,19	7
L'entrevista s'ha realitzat en:	Català	3,48	145	95,18	3957	1,34	56
	Castellà	3,13	85	95,18	2569	1,69	46
Total de tabla		3,34	229	95,18	6526	1,48	101

Intervenció Ajuntament amb la gent que embruta espai públic...		ha de sancionar-los		fer treballs en benefici del barri/municipi		ns/nc	
		%	N	%	N	%	N
		Cos policial	PG-ME	31,72	847	65,19	1740
	CGC	33,17	324	63,79	623	3,03	30
	CNP	31,83	917	65,24	1878	2,93	84
Regió policial segregant BCN	Municipi de Barcelona	31,92	504	64,48	1017	3,60	57
	RP Girona	30,02	169	66,85	376	3,13	18
	RP Comarques Centrals	28,92	125	69,16	299	1,91	8
	RP Pirineu Occidental	29,06	18	64,28	40	6,66	4
	RP Ponent	31,13	94	64,39	195	4,47	14
	RP Terres de l'Ebre	31,58	51	62,31	100	6,11	10
	RP Camp de Tarragona	35,92	168	62,02	290	2,05	10
	RP Metropolitana (sense BCN)	32,39	959	65,01	1924	2,59	77
Total de tabla		31,99	2087	65,00	4242	3,01	197

Intervenció Ajuntament amb la gent que embruta espai públic...		ha de sancionar-los		fer treballs en benefici del barri/municipi		ns/nc	
		%	N	%	N	%	N
Sexe persona seleccionada	Home	34,71	1099	62,05	1965	3,23	102
	Dona	29,42	988	67,78	2276	2,80	94
Edat recodificada en 4 grups	16-25	32,71	339	65,94	684	1,35	14
	26-40	30,99	601	67,27	1305	1,74	34
	41-65	31,23	707	66,14	1498	2,63	60
	65 i més	34,23	439	58,81	755	6,96	89
Lloc naixement recodificat	Catalunya	31,16	1407	65,98	2978	2,86	129
	Resta Espanya	32,30	558	64,25	1111	3,46	60
	Països de l'OCDE	34,06	40	61,62	72	4,32	5
	Altres països	49,93	82	48,59	80	1,48	2
Nivell d'estudis assolit	Sense estudis	33,02	165	59,37	296	7,61	38
	Primaris	32,97	907	63,69	1752	3,35	92
	Secundaris	32,14	654	65,92	1341	1,94	39
	Universitaris	29,02	358	68,78	849	2,20	27
Situació professional	Estudiant	31,69	170	66,70	357	1,62	9
	Tasques de la llar	30,24	186	66,48	409	3,29	20
	Jubilat o pensionista	35,35	519	58,37	856	6,28	92
	Actiu ocupat	31,44	1111	66,75	2359	1,82	64
	Actiu en atur	27,98	94	68,63	230	3,39	11
Ingressos familiars nets al mes?	Més de 2400 Euros	32,12	308	66,40	637	1,49	14
	De 1800-2400 Euros	30,81	323	67,39	707	1,80	19
	De 1200-1800 Euros	31,39	398	67,39	854	1,22	15
	De 600-1200 Euros	34,13	468	62,57	857	3,30	45
	Menys de 600 Euros	32,83	165	59,94	301	7,23	36
Vostè es considera	Només català	31,18	345	64,67	715	4,15	46
	Més català que espanyol	29,80	415	67,48	940	2,71	38
	Tant català com espanyol	31,87	896	65,64	1845	2,49	70
	Més espanyol que català	39,20	161	57,70	237	3,10	13
	Només espanyol	39,06	137	57,93	203	3,01	11
	Ni català ni espanyol	28,53	92	69,06	223	2,41	8
Posicionament ideològic de 0 (extrema esquerra) a 10 (extrema dreta)	0-2	29,32	145	68,77	340	1,91	9
	3-4	29,80	508	68,12	1162	2,07	35
	5	31,37	670	66,23	1414	2,40	51
	6-7	36,24	142	61,03	239	2,73	11
	8-10	37,17	199	59,16	317	3,67	20
L'entrevista s'ha realitzat en:	Català	30,59	1210	66,22	2620	3,19	126
	Castellà	34,14	877	63,12	1621	2,74	70
Total de tabla		31,99	2087	65,00	4242	3,01	197

Nivell de civisme al barri/municipi		Mitjana	N
Cos policial	PG-ME	6,45	2806
	CGC	6,54	1019
	CNP	6,22	3031
Regió policial segregant BCN	Municipi de Barcelona	6,14	1673
	RP Girona	6,75	594
	RP Comarques Centrals	6,76	462
	RP Pirineu Occidental	6,67	69
	RP Ponent	6,80	324
	RP Terres de l'Ebre	6,70	172
	RP Camp de Tarragona	6,40	483
	RP Metropolitana (sense BCN)	6,27	3080
Total de tabla		6,36	6856

Nivell de civisme al barri/municipi		Mitjana	N
Sexe persona seleccionada	Home	6,39	3330
	Dona	6,33	3526
Edat recodificada en 4 grups	16-25	6,23	1102
	26-40	6,25	2000
	41-65	6,33	2354
	65 i més	6,70	1400
Lloc naixement recodificat	Catalunya	6,35	4741
	Resta Espanya	6,34	1814
	Països de l'OCDE	6,26	127
	Altres països	6,94	175
Nivell d'estudis assolit	Sense estudis	6,45	557
	Primaris	6,44	2917
	Secundaris	6,30	2102
	Universitaris	6,25	1271
Situació professional	Estudiant	6,27	566
	Tasques de la llar	6,40	644
	Jubilat o pensionista	6,66	1586
	Actiu ocupat	6,26	3666
	Actiu en atur	6,29	353
Ingressos familiars nets al mes?	Més de 2400 Euros	6,39	983
	De 1800-2400 Euros	6,30	1083
	De 1200-1800 Euros	6,27	1316
	De 600-1200 Euros	6,41	1431
	Menys de 600 Euros	6,57	559
Vostè es considera	Només català	6,48	1184
	Més català que espanyol	6,35	1445
	Tant català com espanyol	6,39	2929
	Més espanyol que català	6,19	435
	Només espanyol	6,22	380
	Ni català ni espanyol	6,09	335
Posicionament ideològic de 0 (extrema esquerra) a 10 (extrema dreta)	0-2	6,30	518
	3-4	6,27	1759
	5	6,34	2229
	6-7	6,43	409
	8-10	6,55	573
L'entrevista s'ha realitzat en:	Català	6,42	4157
	Castellà	6,27	2699
Total de tabla		6,36	6856

Evolució civisme últim any...		ha millorat		segueix igual		ha empitjorat		ns/nc	
		%	N	%	N	%	N	%	N
Cos policial	PG-ME	23,54	661	58,36	1638	16,19	454	1,91	54
	CGC	26,82	273	58,07	592	13,56	138	1,54	16
	CNP	21,46	651	60,33	1828	16,00	485	2,21	67
Regió policial segregant BCN	Municipi de Barcelona	19,58	328	60,43	1011	18,34	307	1,65	28
	RP Girona	22,47	133	59,09	351	16,11	96	2,34	14
	RP Comarques Centrals	22,52	104	61,00	282	14,91	69	1,57	7
	RP Pirineu Occidental	24,93	17	65,39	45	9,68	7		
	RP Ponent	22,32	72	59,60	193	16,54	54	1,54	5
	RP Terres de l'Ebre	24,98	43	60,28	104	12,89	22	1,85	3
	RP Camp de Tarragona	21,83	105	62,61	302	13,81	67	1,75	8
	RP Metropolitana (sense BCN)	25,38	782	57,48	1770	14,84	457	2,30	71
Total de tabla		23,11	1584	59,19	4058	15,72	1078	1,99	136

Evolució civisme últim any...		ha millorat		segueix igual		ha empitjorat		ns/nc	
		%	N	%	N	%	N	%	N
Sexe persona seleccionada	Home	23,93	797	59,43	1979	15,32	510	1,32	44
	Dona	22,34	788	58,96	2079	16,09	567	2,61	92
Edat recodificada en 4 grups	16-25	28,64	316	57,72	636	12,08	133	1,56	17
	26-40	20,81	416	60,97	1219	16,71	334	1,51	30
	41-65	21,19	499	58,28	1372	18,74	441	1,79	42
	65 i més	25,28	354	59,32	830	12,07	169	3,34	47
Lloc naixement recodificat	Catalunya	21,49	1019	60,94	2889	15,85	751	1,72	82
	Resta Espanya	26,63	483	55,02	998	15,83	287	2,52	46
	Països de l'OCDE	24,64	31	58,30	74	15,60	20	1,46	2
	Altres països	29,44	51	55,52	97	11,03	19	4,01	7
Nivell d'estudis assolit	Sense estudis	27,42	153	55,40	309	12,88	72	4,30	24
	Primaris	26,72	779	56,71	1654	14,60	426	1,97	57
	Secundaris	22,56	474	59,86	1258	16,10	339	1,48	31
	Universitaris	13,82	176	65,53	833	18,79	239	1,86	24
Situació professional	Estudiant	25,43	144	63,87	361	10,11	57	0,59	3
	Tasques de la llar	24,16	156	56,71	365	16,20	104	2,93	19
	Jubilat o pensionista	25,22	400	58,40	926	12,91	205	3,47	55
	Actiu ocupat	21,63	793	59,12	2167	17,81	653	1,44	53
	Actiu en atur	23,70	84	60,19	212	14,38	51	1,73	6
Ingressos familiars nets al mes?	Més de 2400 Euros	17,27	170	63,43	623	18,17	179	1,12	11
	De 1800-2400 Euros	21,53	233	60,71	658	16,51	179	1,25	14
	De 1200-1800 Euros	24,00	316	57,00	750	17,39	229	1,61	21
	De 600-1200 Euros	26,68	382	57,18	818	14,55	208	1,59	23
	Menys de 600 Euros	25,61	143	56,68	317	13,57	76	4,13	23
Vostè es considera	Només català	19,37	229	62,18	736	16,44	195	2,02	24
	Més català que espanyol	21,62	312	60,19	869	16,51	238	1,69	24
	Tant català com espanyol	25,45	745	58,26	1706	14,28	418	2,00	59
	Més espanyol que català	24,88	108	57,79	251	16,37	71	0,96	4
	Només espanyol	23,50	89	55,46	211	17,35	66	3,69	14
	Ni català ni espanyol	20,57	69	59,60	200	17,71	59	2,12	7
Posicionament ideològic de 0 (extrema esquerra) a 10 (extrema dreta)	0-2	22,45	116	59,83	310	16,09	83	1,62	8
	3-4	22,15	390	57,87	1018	18,82	331	1,15	20
	5	22,45	500	60,70	1353	15,36	342	1,49	33
	6-7	23,28	95	63,07	258	12,93	53	0,72	3
	8-10	24,33	139	58,92	338	15,00	86	1,76	10
L'entrevista s'ha realitzat en:	Català	20,29	843	61,53	2558	16,42	683	1,77	73
	Castellà	27,46	741	55,58	1500	14,63	395	2,33	63
Total de tabla		23,11	1584	59,19	4058	15,72	1078	1,99	136

Evolució civisme propers dos anys...		millorarà		seguirà igual		empitjorarà		ns/nc	
		%	N	%	N	%	N	%	N
Cos policial	PG-ME	34,09	957	34,69	974	17,95	504	13,27	372
	CGC	36,69	374	34,10	347	16,40	167	12,81	130
	CNP	34,79	1054	34,71	1052	18,14	550	12,36	375
Regió policial segregant BCN	Municipi de Barcelona	34,51	577	33,48	560	18,82	315	13,19	221
	RP Girona	33,12	197	34,65	206	18,22	108	14,02	83
	RP Comarques Centrals	32,58	150	37,30	172	17,53	81	12,58	58
	RP Pirineu Occidental	36,87	25	26,16	18	29,18	20	7,79	5
	RP Ponent	28,66	93	39,60	128	15,28	50	16,46	53
	RP Terres de l'Ebre	41,93	72	31,52	54	13,14	23	13,41	23
	RP Camp de Tarragona	32,43	157	40,38	195	15,58	75	11,61	56
	RP Metropolitana (sense BCN)	36,15	1113	33,76	1040	17,83	549	12,26	378
Total de tabla		34,78	2385	34,61	2373	17,80	1221	12,80	878

Evolució civisme propers dos anys...		millorarà		seguirà igual		empitjorarà		ns/nc	
		%	N	%	N	%	N	%	N
Sexe persona seleccionada	Home	34,93	1163	35,71	1189	19,09	636	10,27	342
	Dona	34,65	1222	33,57	1184	16,59	585	15,19	535
Edat recodificada en 4 grups	16-25	41,12	453	41,49	457	14,48	160	2,92	32
	26-40	33,55	671	42,01	840	18,13	363	6,30	126
	41-65	34,13	803	31,46	741	20,98	494	13,42	316
	65 i més	32,65	457	23,93	335	14,61	204	28,81	403
Lloc naixement recodificat	Catalunya	33,20	1574	38,03	1803	17,89	848	10,88	516
	Resta Espanya	36,33	659	26,79	486	18,05	327	18,83	342
	Països de l'OCDE	39,61	50	34,57	44	17,53	22	8,29	11
	Altres països	58,11	101	23,12	40	13,12	23	5,64	10
Nivell d'estudis assolit	Sense estudis	31,99	178	21,71	121	14,77	82	31,53	176
	Primaris	38,93	1136	29,56	862	16,37	477	15,15	442
	Secundaris	33,95	714	40,17	844	18,64	392	7,25	152
	Universitaris	28,01	356	42,79	544	20,90	266	8,30	106
Situació professional	Estudiant	38,88	220	46,29	262	12,65	72	2,18	12
	Tasques de la llar	35,26	227	30,52	196	14,48	93	19,74	127
	Jubilat o pensionista	33,13	526	24,59	390	16,14	256	26,13	415
	Actiu ocupat	34,19	1254	37,65	1380	20,11	737	8,05	295
	Actiu en atur	41,09	145	35,62	126	15,63	55	7,67	27
Ingressos familiars nets al mes?	Més de 2400 Euros	30,36	298	41,55	408	21,21	208	6,88	68
	De 1800-2400 Euros	33,18	359	39,61	429	21,05	228	6,17	67
	De 1200-1800 Euros	39,27	517	33,98	447	19,17	252	7,58	100
	De 600-1200 Euros	39,06	559	29,85	427	15,39	220	15,70	225
	Menys de 600 Euros	31,68	177	23,32	130	15,89	89	29,10	163
Vostè es considera	Només català	31,38	372	36,10	428	18,49	219	14,03	166
	Més català que espanyol	32,87	475	37,23	538	20,13	291	9,76	141
	Tant català com espanyol	37,24	1091	34,69	1016	15,41	451	12,66	371
	Més espanyol que català	35,52	154	31,91	139	17,12	74	15,45	67
	Només espanyol	36,61	139	24,67	94	22,21	84	16,50	63
	Ni català ni espanyol	33,99	114	33,39	112	21,82	73	10,80	36
Posicionament ideològic de 0 (extrema esquerra) a 10 (extrema dreta)	0-2	35,14	182	36,64	190	20,14	104	8,09	42
	3-4	34,61	609	37,69	663	19,24	338	8,46	149
	5	35,04	781	36,30	809	18,15	405	10,51	234
	6-7	40,11	164	33,44	137	17,67	72	8,77	36
	8-10	36,85	211	33,89	194	15,57	89	13,69	79
L'entrevista s'ha realitzat en:	Català	32,08	1333	37,34	1552	18,57	772	12,01	499
	Castellà	38,95	1051	30,41	821	16,63	449	14,01	378
Total de tabla		34,78	2385	34,61	2373	17,80	1221	12,80	878

Nota global del barri/municipi		Mitjana	N
Cos policial	PG-ME	7,03	2806
	CGC	7,06	1019
	CNP	7,01	3031
Regió policial segregant BCN	Municipi de Barcelona	6,97	1673
	RP Girona	7,22	594
	RP Comarques Centrals	7,11	462
	RP Pirineu Occidental	7,51	69
	RP Ponent	7,22	324
	RP Terres de l'Ebre	7,47	172
	RP Camp de Tarragona	7,05	483
	RP Metropolitana (sense BCN)	6,95	3080
Total de tabla		7,03	6856

Nota global del barri/municipi		Mitjana	N
Sexe persona seleccionada	Home	6,94	3330
	Dona	7,10	3526
Edat recodificada en 4 grups	16-25	6,90	1102
	26-40	6,84	2000
	41-65	6,94	2354
	65 i més	7,55	1400
Lloc naixement recodificat	Catalunya	6,97	4741
	Resta Espanya	7,14	1814
	Països de l'OCDE	6,96	127
	Altres països	7,46	175
Nivell d'estudis assolit	Sense estudis	7,50	557
	Primaris	7,19	2917
	Secundaris	6,85	2102
	Universitaris	6,75	1271
Situació professional	Estudiant	6,96	566
	Tasques de la llar	7,29	644
	Jubilat o pensionista	7,40	1586
	Actiu ocupat	6,86	3666
	Actiu en atur	6,77	353
Ingressos familiars nets al mes?	Més de 2400 Euros	6,87	983
	De 1800-2400 Euros	6,85	1083
	De 1200-1800 Euros	6,91	1316
	De 600-1200 Euros	7,20	1431
	Menys de 600 Euros	7,48	559
Vostè es considera	Només català	7,09	1184
	Més català que espanyol	6,95	1445
	Tant català com espanyol	7,09	2929
	Més espanyol que català	6,97	435
	Només espanyol	6,99	380
	Ni català ni espanyol	6,71	335
Posicionament ideològic de 0 (extrema esquerra) a 10 (extrema dreta)	0-2	6,97	518
	3-4	6,89	1759
	5	6,94	2229
	6-7	7,17	409
	8-10	7,29	573
L'entrevista s'ha realitzat en:	Català	7,00	4157
	Castellà	7,07	2699
Total de tabla		7,03	6856

Evolució global barri/municipi en l'últim any...		ha millorat		segueix igual		ha empitjorat		ns/nc	
		%	N	%	N	%	N	%	N
Cos policial	PG-ME	42,23	1185	44,62	1252	11,86	333	1,28	36
	CGC	51,14	521	39,52	403	7,97	81	1,37	14
	CNP	37,63	1141	49,10	1488	11,55	350	1,72	52
Regió policial segregant BCN	Municipi de Barcelona	33,27	557	51,63	864	13,54	227	1,55	26
	RP Girona	43,54	259	44,25	263	10,47	62	1,74	10
	RP Comarques Centrals	42,60	197	44,34	205	12,35	57	0,71	3
	RP Pirineu Occidental	56,59	39	34,21	23	9,20	6		
	RP Ponent	39,32	128	51,08	166	8,44	27	1,17	4
	RP Terres de l'Ebre	42,31	73	48,19	83	7,65	13	1,85	3
	RP Camp de Tarragona	44,43	214	46,43	224	7,57	37	1,57	8
	RP Metropolitana (sense BCN)	44,85	1381	42,71	1315	10,88	335	1,56	48
Total de tabla		41,52	2847	45,84	3143	11,15	764	1,49	102

Evolució global barri/municipi en l'últim any...		ha millorat		segueix igual		ha empitjorat		ns/nc	
		%	N	%	N	%	N	%	N
Sexe persona seleccionada	Home	41,84	1393	46,56	1551	10,65	355	0,94	31
	Dona	41,22	1453	45,16	1592	11,61	409	2,01	71
Edat recodificada en 4 grups	16-25	44,67	492	43,77	483	10,21	113	1,34	15
	26-40	40,29	806	48,05	961	10,80	216	0,87	17
	41-65	40,80	961	44,73	1053	13,11	309	1,36	32
	65 i més	42,01	588	46,20	647	9,09	127	2,71	38
Lloc naixement recodificat	Catalunya	39,82	1888	47,49	2251	11,31	536	1,38	65
	Resta Espanya	44,96	815	42,25	766	11,02	200	1,77	32
	Països de l'OCDE	37,74	48	49,21	62	11,85	15	1,20	2
	Altres països	54,71	96	36,02	63	7,46	13	1,81	3
Nivell d'estudis assolit	Sense estudis	42,03	234	45,01	251	10,13	56	2,83	16
	Primaris	46,25	1349	42,39	1237	9,83	287	1,53	45
	Secundaris	41,17	866	45,56	958	12,00	252	1,27	27
	Universitaris	31,17	396	54,55	694	13,09	166	1,18	15
Situació professional	Estudiant	41,97	237	48,65	275	8,73	49	0,65	4
	Tasques de la llar	46,05	296	41,22	265	11,07	71	1,65	11
	Jubilat o pensionista	42,68	677	45,09	715	9,78	155	2,45	39
	Actiu ocupat	40,40	1481	46,33	1699	12,20	447	1,07	39
	Actiu en atur	40,21	142	47,49	168	9,81	35	2,50	9
Ingressos familiars nets al mes?	Més de 2400 Euros	36,93	363	49,89	490	12,16	120	1,02	10
	De 1800-2400 Euros	41,59	451	45,15	489	12,36	134	0,89	10
	De 1200-1800 Euros	44,01	579	42,83	564	12,36	163	0,80	11
	De 600-1200 Euros	44,57	638	45,22	647	8,64	124	1,56	22
	Menys de 600 Euros	40,81	228	43,66	244	11,73	66	3,81	21
Vostè es considera	Només català	38,20	452	47,63	564	12,47	148	1,71	20
	Més català que espanyol	38,72	559	49,02	708	11,00	159	1,26	18
	Tant català com espanyol	45,02	1319	43,21	1266	10,51	308	1,26	37
	Més espanyol que català	41,86	182	46,65	203	9,60	42	1,89	8
	Només espanyol	42,07	160	43,16	164	12,16	46	2,61	10
	Ni català ni espanyol	35,08	117	49,05	164	14,21	48	1,66	6
Posicionament ideològic de 0 (extrema esquerra) a 10 (extrema dreta)	0-2	39,10	203	45,94	238	13,88	72	1,08	6
	3-4	40,83	718	45,71	804	12,63	222	0,83	15
	5	41,78	931	47,25	1053	9,77	218	1,19	27
	6-7	43,82	179	45,38	186	9,83	40	0,98	4
	8-10	43,74	251	43,15	247	11,65	67	1,46	8
L'entrevista s'ha realitzat en:	Català	39,22	1630	48,00	1995	11,42	475	1,37	57
	Castellà	45,07	1216	42,53	1148	10,73	290	1,68	45
Total de tabla		41,52	2847	45,84	3143	11,15	764	1,49	102

Evolució global barri/municipi en els propers dos anys...		millorarà		seguirà igual		empitjorarà		ns/nc	
		%	N	%	N	%	N	%	N
Cos policial	PG-ME	49,65	1393	27,75	779	12,25	344	10,36	291
	CGC	56,36	574	24,19	246	8,95	91	10,51	107
	CNP	46,87	1420	28,86	875	12,73	386	11,54	350
Regió policial segregant BCN	Municipi de Barcelona	44,74	749	28,72	480	14,24	238	12,31	206
	RP Girona	51,62	307	25,45	151	12,44	74	10,49	62
	RP Comarques Centrals	50,23	232	27,81	128	11,44	53	10,51	49
	RP Pirineu Occidental	64,68	44	21,84	15	10,28	7	3,20	2
	RP Ponent	50,07	162	30,07	98	7,67	25	12,20	40
	RP Terres de l'Ebre	49,01	84	28,36	49	8,83	15	13,80	24
	RP Camp de Tarragona	50,35	243	29,49	142	8,29	40	11,86	57
	RP Metropolitana (sense BCN)	50,88	1567	27,15	836	11,97	369	10,00	308
Total de tabla		49,42	3388	27,71	1900	11,97	821	10,90	748

Evolució global barri/municipi en els propers dos anys...		millorarà		seguirà igual		empitjorarà		ns/nc	
		%	N	%	N	%	N	%	N
Sexe persona seleccionada	Home	50,19	1672	28,69	955	12,68	422	8,44	281
	Dona	48,68	1716	26,78	944	11,30	398	13,24	467
Edat recodificada en 4 grups	16-25	55,48	612	31,22	344	10,76	119	2,54	28
	26-40	51,55	1031	31,43	629	12,13	243	4,88	98
	41-65	49,65	1169	26,05	613	13,58	320	10,72	252
	65 i més	41,19	577	22,42	314	9,99	140	26,40	369
Lloc naixement recodificat	Catalunya	48,47	2298	30,38	1440	11,99	568	9,17	435
	Resta Espanya	50,31	912	21,65	393	11,95	217	16,10	292
	Països de l'OCDE	47,79	61	26,93	34	17,57	22	7,70	10
	Altres països	67,03	117	18,85	33	7,73	14	6,39	11
Nivell d'estudis assolit	Sense estudis	43,53	243	17,41	97	11,31	63	27,75	155
	Primaris	53,07	1548	24,29	709	9,98	291	12,66	369
	Secundaris	50,84	1069	29,95	630	12,91	272	6,30	132
	Universitaris	41,49	527	36,35	462	15,18	193	6,98	89
Situació professional	Estudiant	54,56	309	34,39	195	9,39	53	1,67	9
	Tasques de la llar	51,56	332	23,57	152	9,46	61	15,41	99
	Jubilat o pensionista	42,81	679	22,62	359	10,95	174	23,61	375
	Actiu ocupat	50,89	1866	29,37	1077	13,19	484	6,55	240
	Actiu en atur	53,11	187	27,86	98	12,49	44	6,53	23
Ingressos familiars nets al mes?	Més de 2400 Euros	47,07	462	32,62	321	15,37	151	4,94	49
	De 1800-2400 Euros	51,40	557	30,02	325	13,36	145	5,22	57
	De 1200-1800 Euros	53,70	707	28,02	369	12,52	165	5,76	76
	De 600-1200 Euros	53,22	762	23,45	336	10,87	156	12,46	178
	Menys de 600 Euros	42,28	236	19,43	109	11,00	61	27,30	153
Vostè es considera	Només català	44,93	532	29,74	352	13,43	159	11,90	141
	Més català que espanyol	47,97	693	30,75	444	12,25	177	9,03	130
	Tant català com espanyol	52,53	1539	26,50	776	10,53	308	10,44	306
	Més espanyol que català	52,39	228	24,65	107	10,47	46	12,50	54
	Només espanyol	47,07	179	23,70	90	13,66	52	15,58	59
	Ni català ni espanyol	45,28	152	27,43	92	18,66	62	8,63	29
Posicionament ideològic de 0 (extrema esquerra) a 10 (extrema dreta)	0-2	47,22	245	31,02	161	15,43	80	6,34	33
	3-4	51,29	902	30,09	529	12,05	212	6,58	116
	5	50,19	1119	28,17	628	12,20	272	9,45	211
	6-7	53,24	218	28,46	116	9,91	41	8,40	34
	8-10	49,64	285	27,45	157	12,64	72	10,27	59
L'entrevista s'ha realitzat en:	Català	47,19	1962	30,14	1253	12,34	513	10,33	430
	Castellà	52,85	1426	23,96	647	11,40	308	11,79	318
Total de tabla		49,42	3388	27,71	1900	11,97	821	10,90	748