

**Institut de
Seguretat Pública
de Catalunya**



Curs de formació bàsica per a policies 2010-2011

24^a promoció

Acte de cloenda i lliurament de diplomes

Dossier de premsa

Mollet del Vallès, 22 de juny de 2011





CURS DE FORMACIÓ BÀSICA PER A POLICIES 2010-2011

ESTADÍSTICA GENERAL DE L'ALUMNAT

	ME	%	PL	%	PL				TOTAL	%
					GUB	%	ALTRES PL	%		
ALUMNAT ABANS INICI CURS										
Places convocades ME ⁽¹⁾ i reserves places PL	900		546		250		296		1446	
Inscrits	853		518		250		268		1371	
Exempts curs	29		26		26				55	
Exclosos	1								1	
Renúncies no substituïts	15								15	
ALUMNAT INICI DE CURS										
Renúncies ISPC	25	3,09%	6	1,22%	6	2,68%			31	2,38%
Renúncies substituïdes			1	0,20%	1	0,45%			1	0,08%
Exclosos/baixa alumnat	1	0,12%							1	0,08%
Pèrdua de la condició d'alumne			1	0,20%			1	0,37%	1	0,08%
ALUMNAT FI DE CURS										
Suspesos	36	4,60%	24	4,94%	9	4,11%	15	5,62%	60	4,73%
No avaluats			1	0,20%			1	0,37%	1	0,08%
Aprovats	746	95,40%	461	94,86%	210	95,89%	251	94,01%	1207	95,19%

- (1) Segons Resolució IRP/3691/2009, de 10 de desembre, de convocatòria de proves selectives per a l'ingrés a la categoria de mosso del cos de mossos d'esquadra de la Generalitat (núm. de registre de la convocatòria 46/10). (DOGC núm. 5538, de 4/1/2010).

Nombre d'ajuntaments: 123

	ME	%	PL	%	PL				TOTAL	%
					GUB	%	ALTRES PL	%		
ALUMNAT INICI DE CURS										
No avaluats			1	0,20%			1	0,37%	1	0,07%
Aprovats	746	92,33%	461	93,70%	210	93,75%	251	93,66%	1207	92,85%
No han superat el curs	62	7,67%	30	6,10%	14	6,25%	16	5,97%	92	7,08%



ESTADÍSTICA GENERAL DE L'ALUMNAT

Dades globals

	ME 2009	%	ME 2010	%	PL 2009	%	PL 2010	%	TOTAL 2009	%	TOTAL 2010	%
ALUMNAT INICI DE CURS	883		808		643		492		1526		1300	
No avaluats							1	0,20%			1	0,07%
Aprovats	783	88,67%	746	92,33%	587	91,29%	461	93,70%	1370	89,78%	1207	92,85%
No han superat el curs	100	11,33%	62	7,67%	56	9,54%	30	6,10%	156	10,22%	92	7,08%

Policies locals

	PL 2009	%	PL 2010	%	GUB 2009	%	GUB 2010	%	PL 2009	%	PL 2010	%
ALUMNAT INICI DE CURS	643		492		235		224		408		268	
No avaluats			1	0,20%		0,00%					1	0,37%
Aprovats	587	91,29%	461	93,70%	210	89,36%	210	93,75%	377	92,40%	251	93,66%
No han superat el curs	56	9,54%	30	6,10%	25	10,64%	14	6,25%	31	7,60%	16	5,97%



ESTADÍSTIQUES ALUMNAT PER COMARQUES DE RESIDÈNCIA

Comarca	Nombre d'alumnes
Alt Camp	2
Alt Empordà	20
Alt Penedès	18
Alt Urgell	2
Anoia	24
Bages	29
Baix Camp	36
Baix Ebre	11
Baix Empordà	22
Baix Llobregat	181
Baix Penedès	25
Barcelonès	311
Berguedà	6
Cerdanya	1
Conca de Barberà	5
Garraf	31
Garrigues	1
Garrotxa	7
Gironès	12
Maresme	88
Montsià	22
Noguera	7
Osona	24
Pallars Sobirà	1
Pla d'Urgell	4
Ribera d'Ebre	1
Ripollès	1
Segrià	34
Selva	27
Solsonès	3
Tarragonès	26
Terra Alta	5
Urgell	1
Val d'Aran	1
Vallès Occidental	177
Vallès Oriental	86
Total Catalunya	1252
Fora de Catalunya	16
Total	1268



ESTADÍSTIQUES ALUMNAT PER COMARQUES DE RESIDÈNCIA

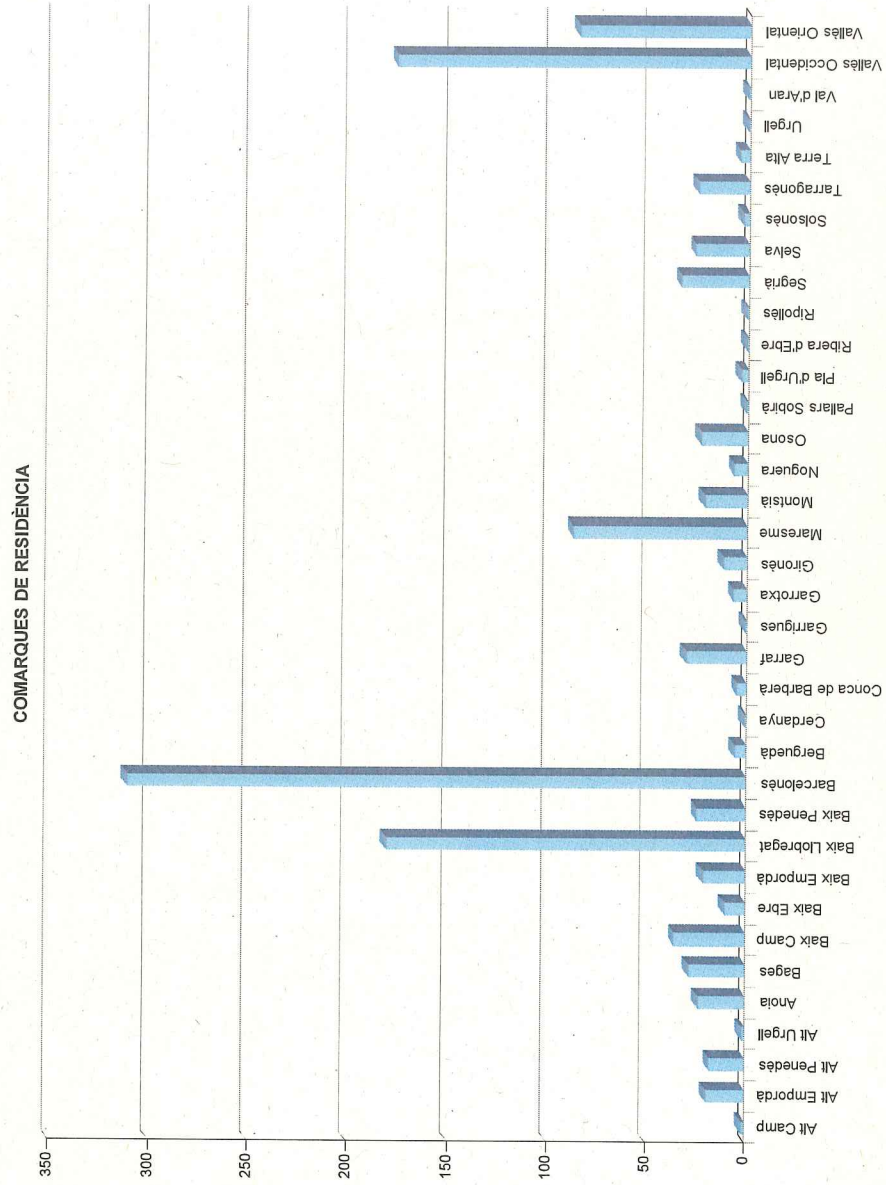



ESTADÍSTIQUES ALUMNAT PER COMARQUES DE RESIDÈNCIA

Catalunya

Circumscripció	Nombre d'alumnes
Barcelona	975
Girona	90
Lleida	54
Tarragona	133
Total Catalunya	1.252
Fora de Catalunya	16
Total	1.268

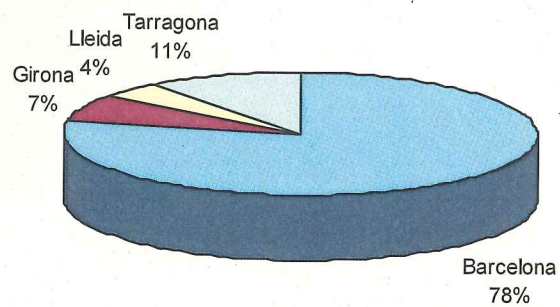
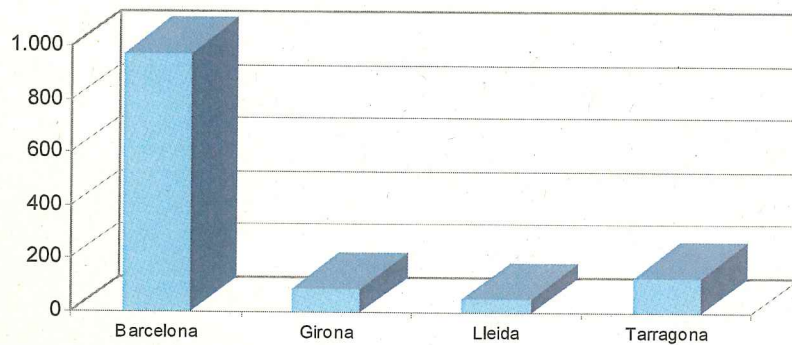



ESTADÍSTIQUES ALUMNAT PER COMARQUES DE RESIDÈNCIA

Barcelona

Circumscripció	Comarca	Nombre d'alumnes
BARCELONA	Alt Penedès	18
	Anoia	24
	Bages	29
	Baix Llobregat	181
	Barcelonès	311
	Berguedà	6
	Garraf	31
	Maresme	88
	Osona	24
	Vallès Occidental	177
	Vallès Oriental	86
Total		975

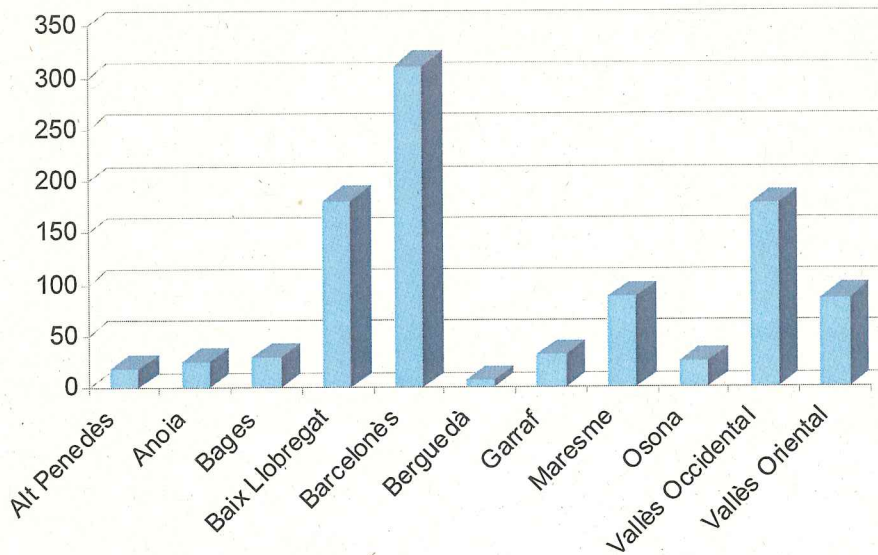



ESTADÍSTIQUES ALUMNAT PER COMARQUES DE RESIDÈNCIA

Girona

Circumscripció	Comarca	Nombre d'alumnes
GIRONA	Alt Empordà	20
	Baix Empordà	22
	Cerdanya	1
	Garrotxa	7
	Gironès	12
	Ripollès	1
	Selva ^o	27
Total		90

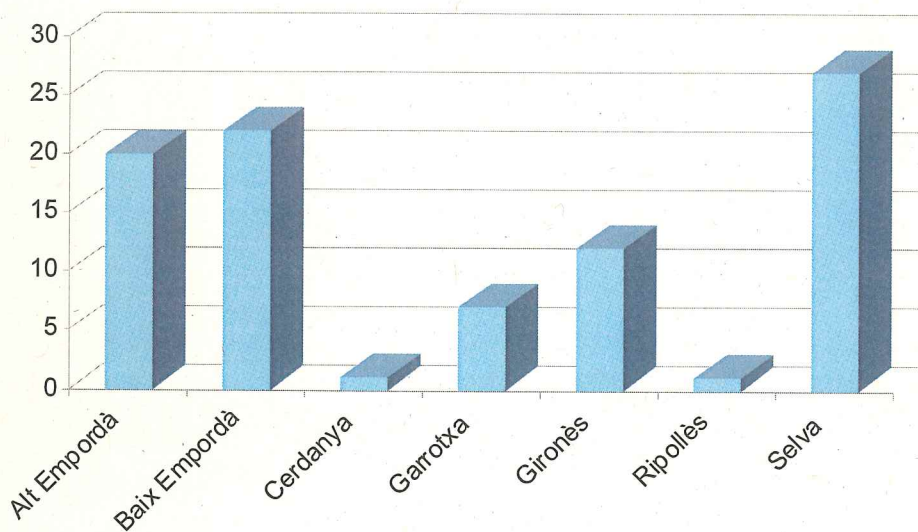



ESTADÍSTIQUES ALUMNAT PER COMARQUES DE RESIDÈNCIA

Lleida

Circumscripció	Comarca	Nombre d'alumnes
LLEIDA	Alt Urgell	2
	Garrigues	1
	Noguera	7
	Pallars Sobirà	1
	Pla d'Urgell	4
	Segrià	34
	Solsonès	3
	Urgell	1
	Val d'Aran	1
Total		54

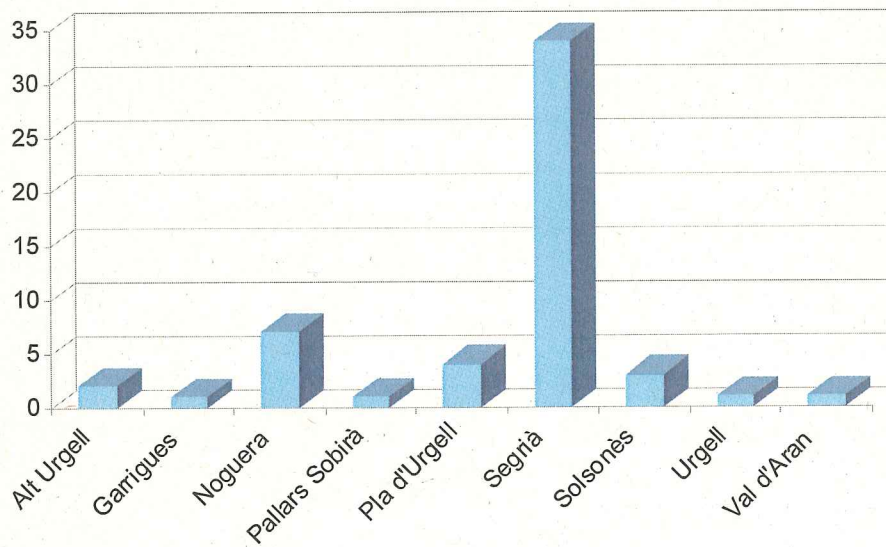



ESTADÍSTIQUES ALUMNAT PER COMARQUES DE RESIDÈNCIA

Tarragona

Circumscripció	Comarca	Nombre d'alumnes
TARRAGONA	Alt Camp	2
	Baix Camp	36
	Baix Ebre	11
	Baix Penedès	25
	Conca de Barberà	5
	Montsià	22
	Ribera d'Ebre	1
	Tarragonès	26
	Terra Alta	5
Total		133

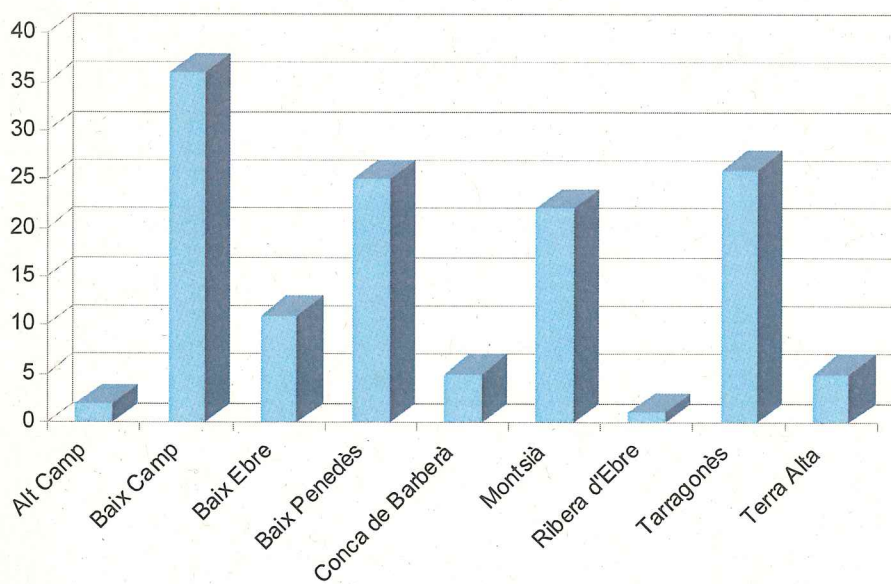



ESTADÍSTIQUES ALUMNAT PER NIVELL D'ESTUDIS

Titulació	Mossos d'Esquadra	% ME	Policies locals	% PL	Total	% Total
EGB	71	9,08%	89	18,31%	160	12,62%
ESO	98	12,53%	65	13,37%	163	12,85%
Batxillerat	151	19,31%	80	16,46%	231	18,22%
FP1/CFGM	142	18,16%	97	19,96%	239	18,85%
FP2/CFGS	184	23,53%	94	19,34%	278	21,92%
Accés majors de 25 anys	11	1,41%	7	1,44%	18	1,42%
Diplomatura	61	7,80%	33	6,79%	94	7,41%
Llicenciatura	64	8,18%	20	4,12%	84	6,62%
Postgrau	0	0,00%	1	0,21%	1	0,08%
Total	782	100,00%	486	100,00%	1.268	100,00%

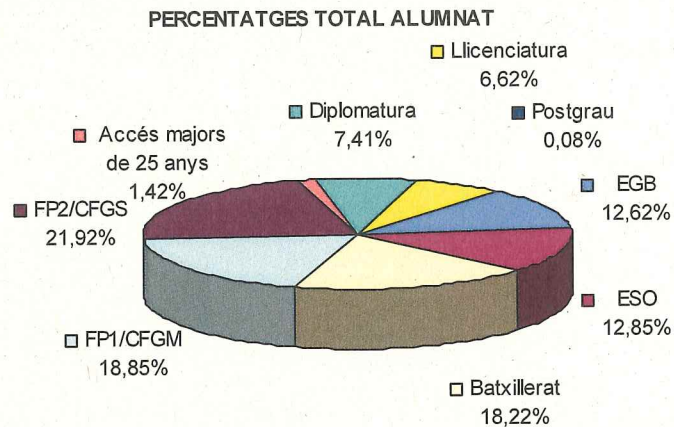
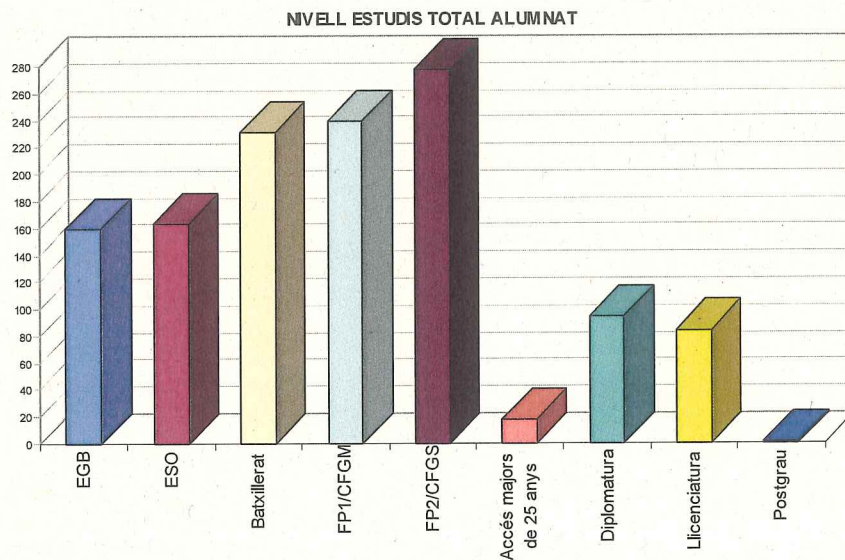



ESTADÍSTIQUES ALUMNAT PER NIVELL D'ESTUDIS

Polícia de la Generalitat - Mossos d'Esquadra

Titulació	Mossos d'Esquadra	% ME
EGB	71	9,08%
ESO	98	12,53%
Batxillerat	151	19,31%
FP1/CFGM	142	18,16%
FP2/CFGS	184	23,53%
Accés majors de 25 anys	11	1,41%
Diplomatura	61	7,80%
Llicenciatura	64	8,18%
Postgrau	0	0,00%
Total	782	100,00%

NIVELL ESTUDIS ME

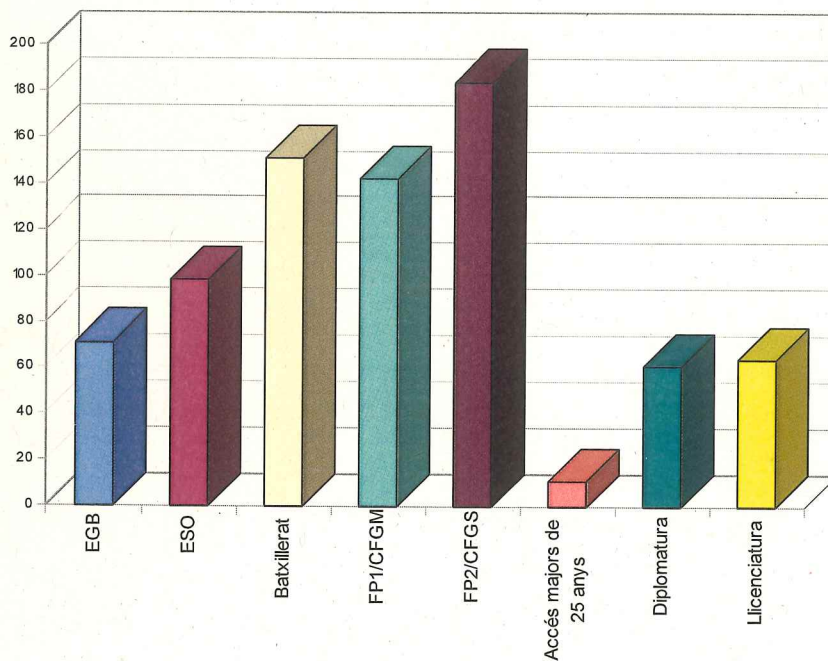



% ALUMNAT ME

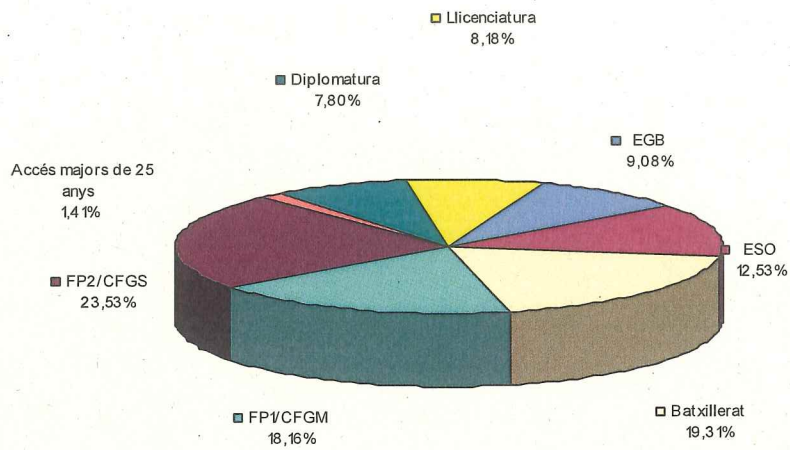



ESTADÍSTIQUES ALUMNAT PER NIVELL D'ESTUDIS

Polícies Locals

Titulació	Polícies locals	% PL
EGB	89	18,31%
ESO	65	13,37%
Batxillerat	80	16,46%
FP1/CFGM	97	19,96%
FP2/CFGS	94	19,34%
Accés majors de 25 anys	7	1,44%
Diplomatura	33	6,79%
Llicenciatura	20	4,12%
Postgrau	1	0,21%
Total	486	100,00%

NIVELL ESTUDIS PL

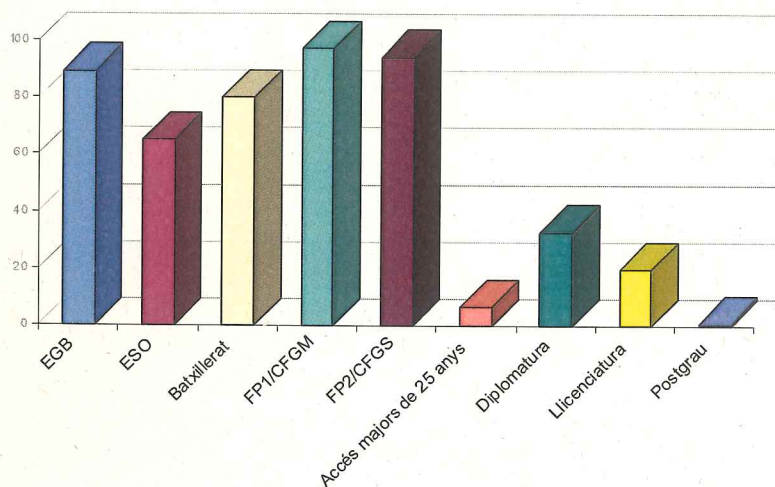

PERCENTATGES ALUMNAT PL

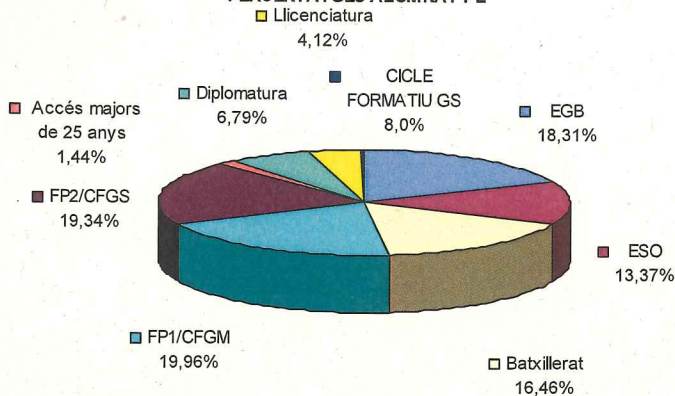



ESTADÍSTIQUES ALUMNAT PER NIVELL D'ESTUDIS

Comparatiu Policia de la Generalitat – Mossos d'Esquadra i Polícies locals

ESTUDI COMPARATIU

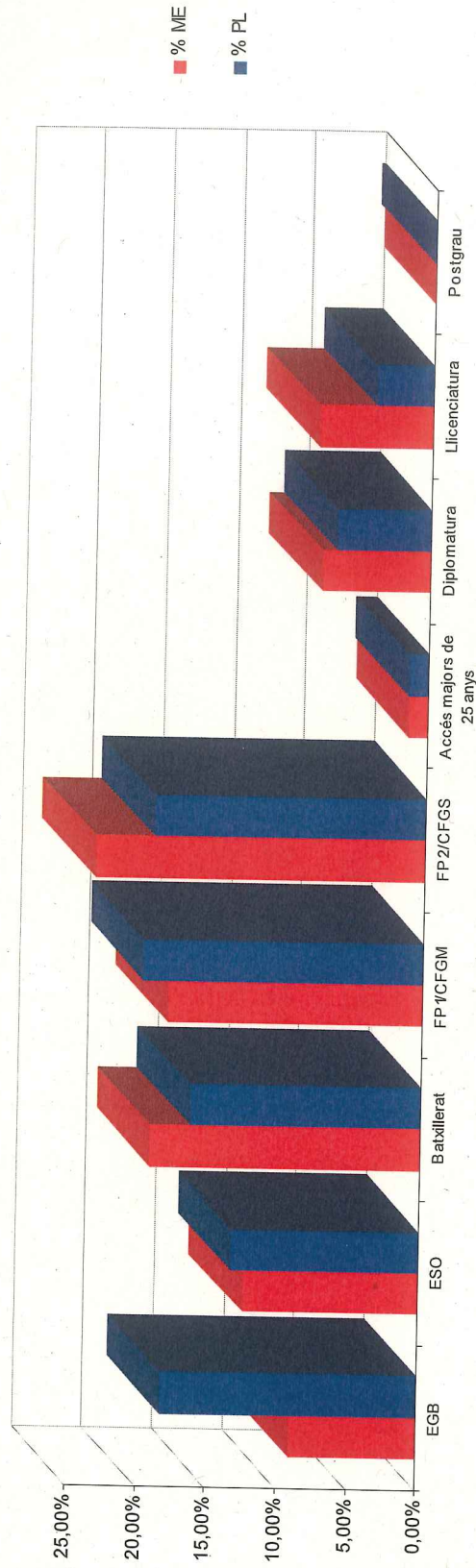



ESTADÍSTIQUES ALUMNAT PER EDAT

* Edat a 22 de setembre de 2010

Edat	Mossos d'Esquadra	% ME	Polícies locals	% PL	Total	% Total
19	13	1,66%	1	0,21%	14	1,10%
20	30	3,84%	3	0,62%	33	2,60%
21	41	5,24%	4	0,82%	45	3,55%
22	42	5,37%	11	2,26%	53	4,18%
23	62	7,93%	21	4,32%	83	6,55%
24	41	5,24%	16	3,29%	57	4,50%
25	54	6,91%	31	6,38%	85	6,70%
26	65	8,31%	28	5,76%	93	7,33%
27	50	6,39%	32	6,58%	82	6,47%
28	56	7,16%	40	8,23%	96	7,57%
29	59	7,54%	43	8,85%	102	8,04%
30	52	6,65%	24	4,94%	76	5,99%
31	63	8,06%	42	8,64%	105	8,28%
32	44	5,63%	45	9,26%	89	7,02%
33	54	6,91%	37	7,61%	91	7,18%
34	40	5,12%	43	8,85%	83	6,55%
35	16	2,05%	23	4,73%	39	3,08%
36			8	1,65%	8	0,63%
37			7	1,44%	7	0,55%
38			2	0,41%	2	0,16%
39			8	1,65%	8	0,63%
40			6	1,23%	6	0,47%
41			3	0,62%	3	0,24%
42			4	0,82%	4	0,32%
44			1	0,21%	1	0,08%
45			2	0,41%	2	0,16%
46			1	0,21%	1	0,08%
Total	782	100,00%	486	100,00%	1268	100,00%
EDAT MITJANA	27,3		30,0		28,3	



EDAT ALUMNES CURS DE FORMACIÓ BÀSICA PER A POLICIES

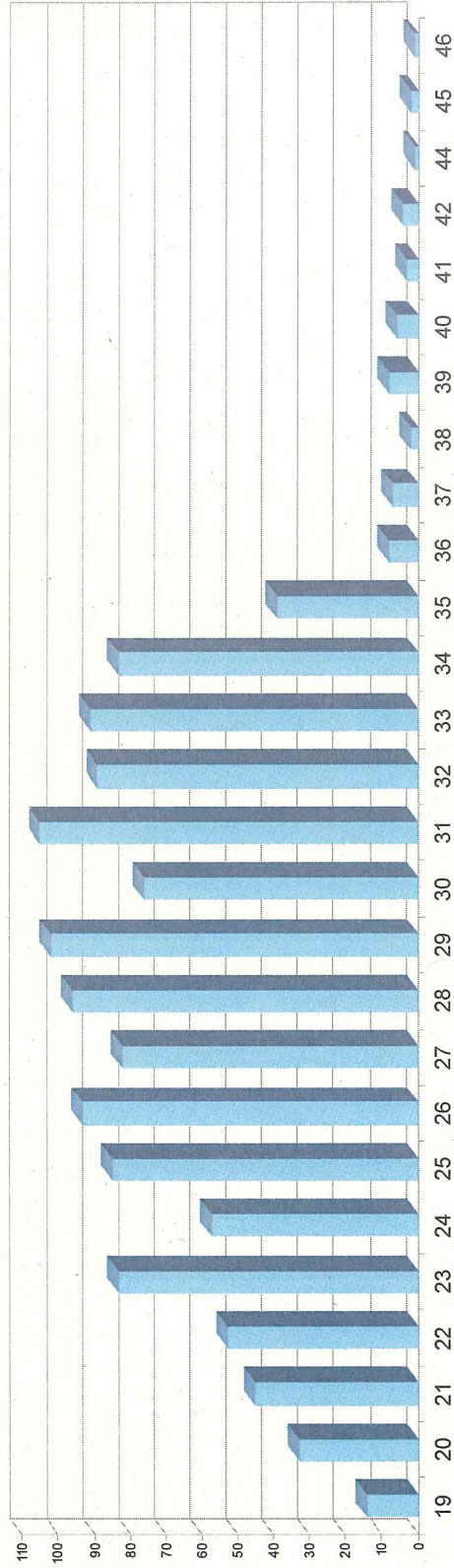



ESTADÍSTIQUES ALUMNAT PER EDAT

* Edat a 22 de setembre de 2010

EDAT ALUMNES ME

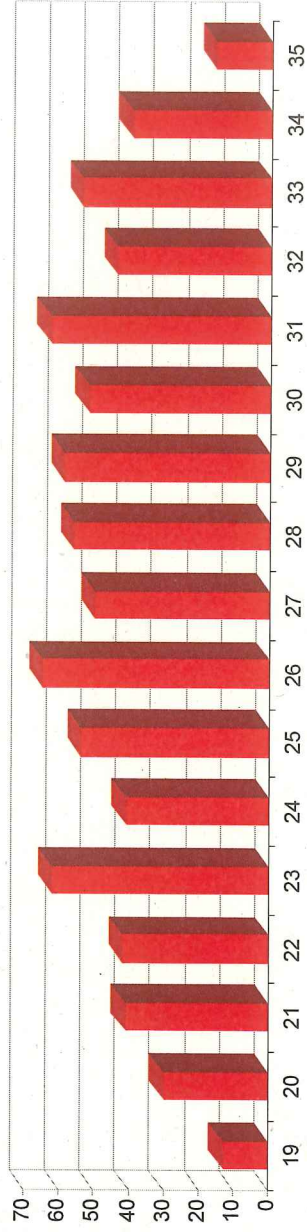

EDAT ALUMNES PL

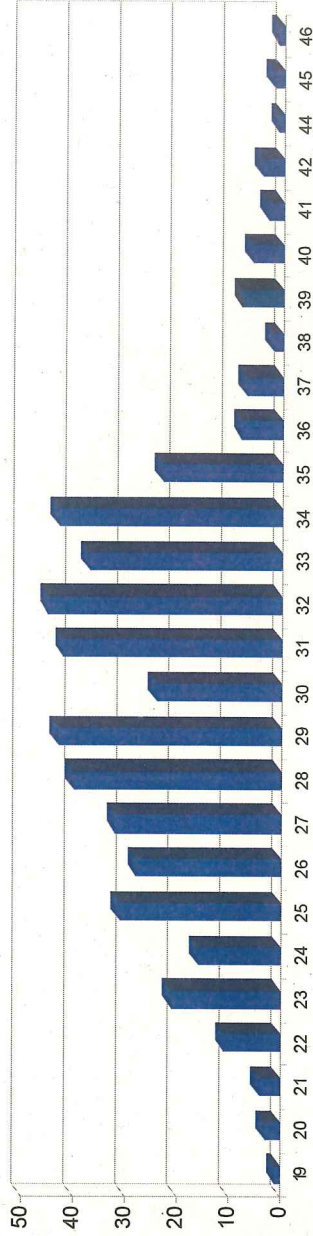



ESTADÍSTIQUES ALUMNAT PER EDAT

*Edat a 22 de setembre de 2010

Comparatiu Policia de la Generalitat – Mossos d'Esquadra i Polícies locals

EDAT COMPARATIU

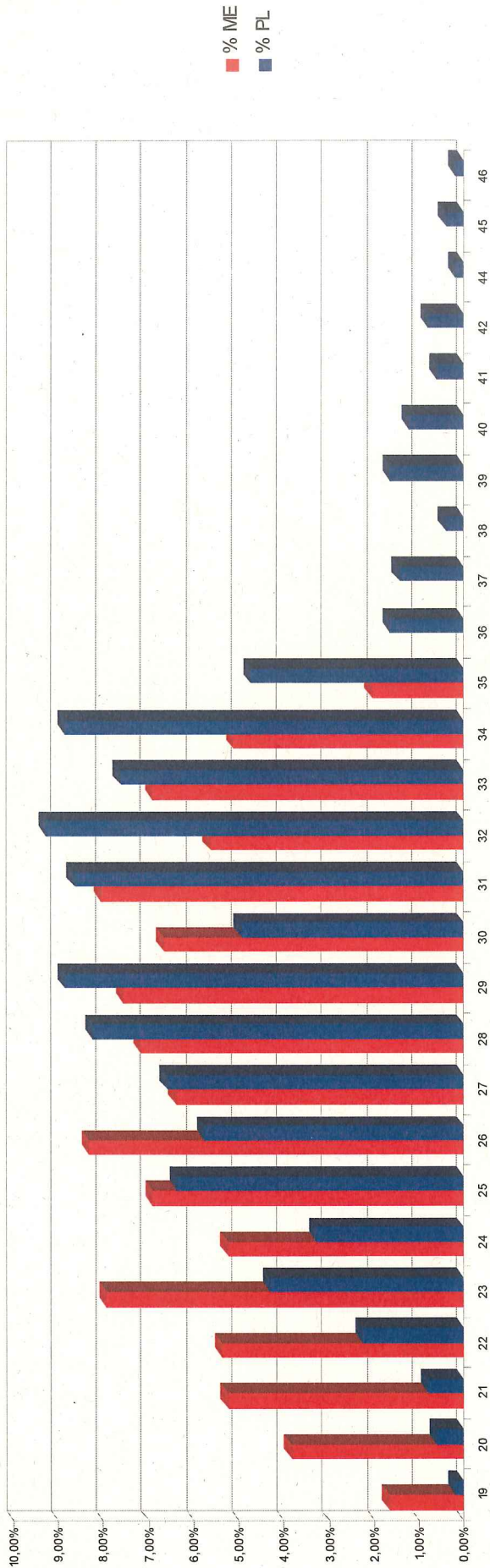



ESTADÍSTIQUES ALUMNAT PER SEXE I PER COS POLICIAL

Cos policial	Homes	%	Dones	%	Total	%
Mossos d'Esquadra	579	74,04%	203	25,96%	782	61,67%
Polícies locals	429	88,27%	57	11,73%	486	38,33%
Total	1.008	79,50%	260	20,50%	1.268	100,00%

% PER SEXE

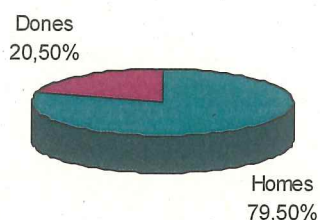

Polícia de la Generalitat – Mossos d'Esquadra

Cos policial	Homes	%	Dones	%	Total	%
Mossos d'Esquadra	579	74,04%	203	25,96%	782	61,67%

% PER SEXE ME

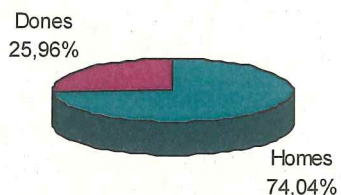

Polícia local

Cos policial	Homes	%	Dones	%	Total	%
Polícies locals	429	88,27%	57	11,73%	486	38,33%

% PER SEXE PL

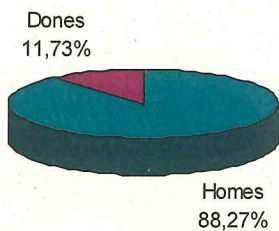



Comparatiu Policia de la Generalitat – Mossos d'Esquadra i Polícies locals

Cos policial	Total	%
Mossos d'Esquadra	782	61,67%
Polícies locals	486	38,33%
Total	1.268	100,00%

% PER COS POLICIAL

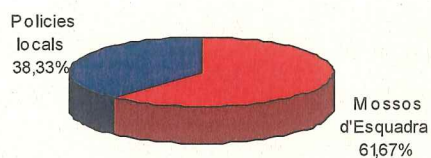



ESTADÍSTIQUES ALUMNAT PER LLOC DE NAIXEMENT

LLOC DE NAIXEMENT	ME	PL	TOTAL
Argentina	1	1	2
Cuba	2		2
França		2	2
Gran Bretanya		1	1
Holanda	1		1
Marroc	4	2	6
Mèxic	1		1
República Dominicana		1	1
Senegal	1		1
Xile		1	1
TOTAL ALTRES PAÏSOS	10	8	18
NASCUTS A L'ESTAT ESPANYOL	772	478	1250
TOTAL	782	486	1268

LLOC DE NAIXEMENT ALTRES PAÏSOS

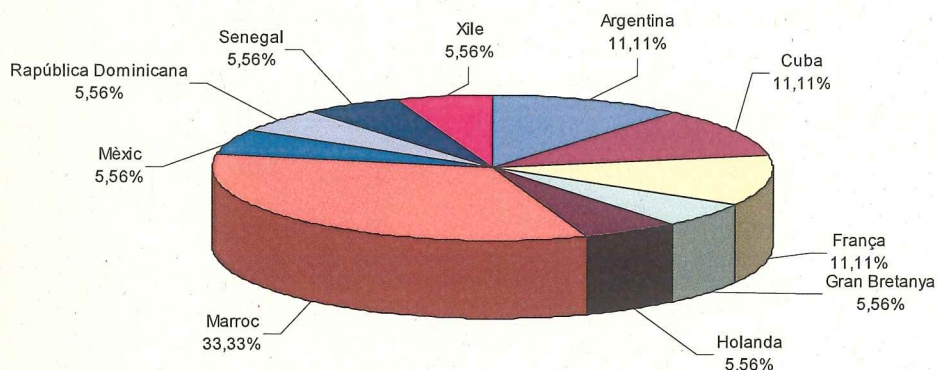

MOSSOS D'ESQUADRA
LLOC DE NAIXEMENT ALTRES PAÏSOS

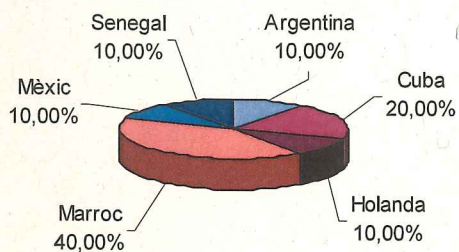

POLICIES LOCALS
LLOC DE NAIXEMENT ALTRES PAÏSOS

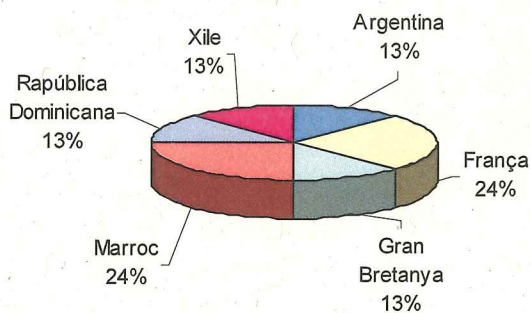



AJUNTAMENTS AMB ASPIRANTS A AGENTS DE POLICIA LOCAL

Ajuntament	Nombre	Ajuntament	Nombre	Ajuntament	Nombre
Abrera	2	Hostalric	2	Sant Cebrià de Vallalta	1
Agramunt	1	Jonquera, la	1	Sant Celoni	1
Altafulla	2	Llagostera	1	Sant Climent de Llobregat	1
Ametlla del Vallès, l'	2	Lleida	10	Sant Esteve Sesrovires	2
Anglès	1	Lliçà d'Amunt	2	Sant Feliu de Codines	1
Arboç, l'	1	Lliçà de Vall	2	Sant Feliu de Guíxols	2
Arbúcies	1	Llinars del Vallès	2	Sant Feliu de Llobregat	2
Arenys de Mar	2	Lloret de Mar	3	Sant Fruitós de Bages	2
Badalona	16	Malgrat de Mar	1	Sant Jaume d'Enveja	1
Badia del Vallès	1	Manlleu	1	Sant Joan Despí	10
Barberà del Vallès	5	Masnou, el	3	Sant Pere de Ribes	5
Barcelona	219	Mataró	7	Sant Pol de Mar	2
Begur	1	Moià	1	Sant Quirze del Vallès	2
Berga	3	Montblanc	1	Sant Sadurní d'Anoia	2
Bigues i Riells	2	Montgat	1	Santa Coloma de Cervelló	1
Borges Blanques, les	1	Móntmeló	1	Santa Coloma de Farners	3
Cabrera de Mar	1	Mont-roig del Camp	2	Santa Margarida de Montbui	1
Cabrils	1	Navàs	1	Santa Maria de Palautordera	2
Cadaqués	1	Olesa de Montserrat	2	Santpedor	1
Calafell	4	Olot	2	Sènia, la	2
Caldes de Malavella	2	Palafolls	1	Seu d'Urgell, la	1
Caldes de Montbui	2	Palafrugell	1	Sils	1
Cambrils	1	Palau-solità i Plegamans	2	Tàrrrega	1
Canet de Mar	2	Pallejà	4	Teià	1
Canovelles	2	Palma de Cervelló, la	2	Terrassa	9
Capellades	1	Parets del Vallès	1	Tiana	1
Cardedeu	1	Piera	3	Torelló	1
Cardona	1	Pineda de Mar	1	Torroella de Montgrí	2
Castellar del Vallès	2	Polinyà	2	Vacarisses	2
Castellbisbal	2	Premià de Dalt	1	Vallirana	2
Castell-Platja d'Aro	3	Premià de Mar	1	Vandellòs i l'Hospitalet de l'Inf	1
Cerdanyola del Vallès	4	Reus	4	Vendrell, el	4
Corbera de Llobregat	1	Ripollet	3	Viladecans	3
Deltebre	1	Roca del Vallès, la	1	Viladecavalls	2
Esplugues de Llobregat	2	Roquetes	1	Vilanova del Camí	1
Figueres	3	Salou	3	Vilanova del Vallès	2
Franqueses del Vallès, les	1	Salt	2	Vilanova i la Geltrú	8
Garriga, la	1	Sant Andreu de la Barca	1	Vila-seca	2
Gavà	1	Sant Andreu de Llavaneres	3	Vilassar de Mar	2
Gelida	2	Sant Antoni de Vilamajor	2		
Girona	3	Sant Boi de Llobregat	2		
Granollers	3	Sant Carles de la Ràpita	1		
Nombre d'ajuntaments					123
Total					486