



CURS DE FORMACIÓ BÀSICA PER A POLICIES 2009-2010

Estadística general de l'alumnat

	ME	%	GUB	%	PL	%	TOTAL	%
Places convocades ME ⁽¹⁾ i reserves places PL	980		250		462		1692	
Inscrits	954		250		408		1612	
Exempts curs	44		15				59	
Renúncies DGP no substituïts i exclosos	27						27	
ALUMNAT INICI DE CURS	883		235		408		1526	
Renúncies ISPC	35	3,96 %	7	2,98 %	11	2,70 %	53	3,47 %
Renúncies substituïdes			3	1,28 %	2	0,49 %	5	0,33 %
Exclosos/baixa alumnat	3	0,34 %			1	0,25 %	4	0,26 %
Convocatòria 46/07	1	0,11 %					1	0,07 %
Reserva plaça CFBP 2009-2010	1	0,11 %					1	0,07 %
ALUMNAT FINAL DE CURS	845		231		398		1474	
Suspesos	62	7,34 %	21	9,09 %	21	5,28 %	104	7,06 %
Aprovats	783	92,66 %	210	90,91 %	377	94,72 %	1370	92,94 %

⁽¹⁾ Segons Resolució IRP/3382/2008, d'11 de novembre, de convocatòria de proves selectives per a l'ingrés a la categoria de mosso del cos de mossos d'esquadra de la Generalitat (núm. de registre de la convocatòria 46/09). (DOGC núm. 5259, de 17/11/2008).

Nombre d'ajuntaments: 139

	ME	%	GUB	%	PL	%	TOTAL	%
ALUMNAT INICI DE CURS	883		235		408		1526	
APROVATS	783	88,67 %	210	89,36 %	377	92,40 %	1370	89,78 %
NO HAN SUPERAT EL CURS	100	11,33 %	25	10,64 %	31	7,60 %	156	10,22 %

Font: Secció de Secretaria Acadèmica

Data: 8 de juny de 2010



CURS DE FORMACIÓ BÀSICA PER A POLICIES

Estadística general de l'alumnat

CURS DE FORMACIÓ BÀSICA 2007-2008

	ME	%	GUB	%	PL	%	TOTAL	%
ALUMNAT INICI DE CURS	1293		113		454		1860	
APROVATS	1145	88,55 %	99	87,61 %	411	90,53 %	1655	88,98 %
NO HAN SUPERAT EL CURS	148	11,45 %	14	12,39 %	43	9,47 %	205	11,02 %

CURS DE FORMACIÓ BÀSICA PER A POLICIES 2008-2009

	ME	%	GUB	%	PL	%	TOTAL	%
ALUMNAT INICI DE CURS	1062		212		544		1818	
APROVATS	945	88,98 %	194	91,51 %	497	91,36 %	1636	89,99 %
NO HAN SUPERAT EL CURS	117	11,02 %	18	8,49 %	47	8,64 %	182	10,01 %

CURS DE FORMACIÓ BÀSICA PER A POLICIES 2009-2010

	ME	%	GUB	%	PL	%	TOTAL	%
ALUMNAT INICI DE CURS	883		235		408		1526	
APROVATS	783	88,67 %	210	89,36 %	377	92,40 %	1370	89,78 %
NO HAN SUPERAT EL CURS	100	11,33 %	25	10,64 %	31	7,60 %	156	10,22 %

Font: Secció de Secretaria Acadèmica

Data: 8 de juny de 2010



CURS DE FORMACIÓ BÀSICA PER A POLICIES 2009-2010
 Estadístiques alumnat per comarques de residència

COMARCA	
Alt Camp	10
Alt Empordà	25
Alt Penedès	25
Alt Urgell	5
Anoia	33
Bages	39
Baix Camp	38
Baix Ebre	22
Baix Empordà	12
Baix Llobregat	221
Baix Penedès	25
Barcelonès	341
Berguedà	11
Cerdanya	3
Conca de Barberà	6
Garraf	31
Garrigues	5
Garrotxa	10
Gironès	36
Maresme	132
Montsià	10
Noguera	4
Osona	18
Pallars Jussà	2
Pla de l'Estany	3
Pla d'Urgell	4
Priorat	1
Ribera d'Ebre	1
Ripollès	2
Segrià	28
Selva	32
Solsonès	4
Tarragonès	43
Terra Alta	2
Urgell	2
Vai d'Aran	1
Vallès Occidental	185
Vallès Oriental	95
TOTAL CATALUNYA	1.467
FORA CATALUNYA	7
TOTAL	1.474

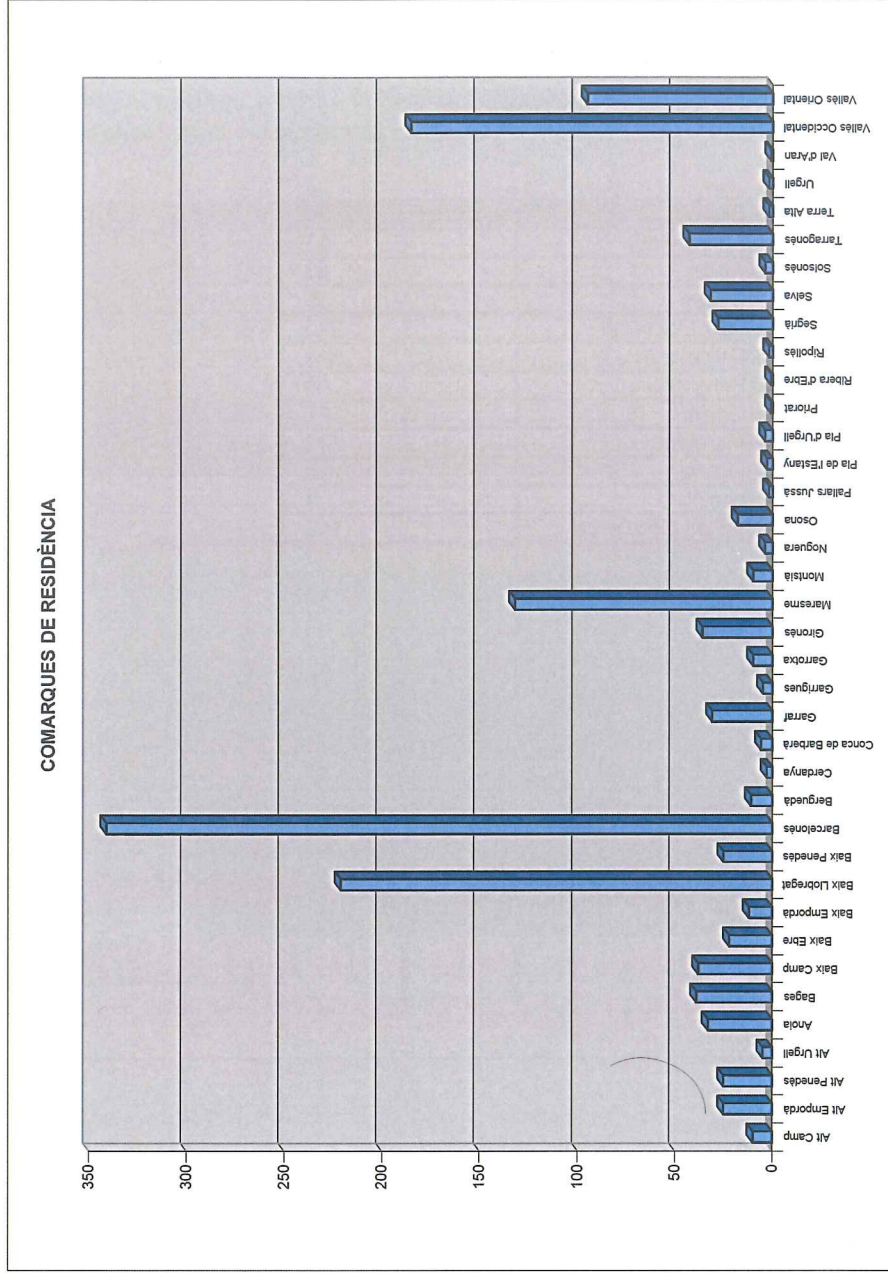



CURS DE FORMACIÓ BÀSICA PER A POLICIES 2009-2010
Estadístiques alumnat per comarques de residència

CIRCUMSCRIPCIÓ	COMARQUES	NOMBRE ALUMNAT
Barcelona	Alt Penedès	25
	Anoia	33
	Bages	39
	Baix Llobregat	220
	Barcelonès	341
	Berguedà	10
	Garraf	31
	Maresme	132
	Osona	18
	Urgell	1
	Vallès Occidental	185
Vallès Oriental	95	
TOTAL		1.130

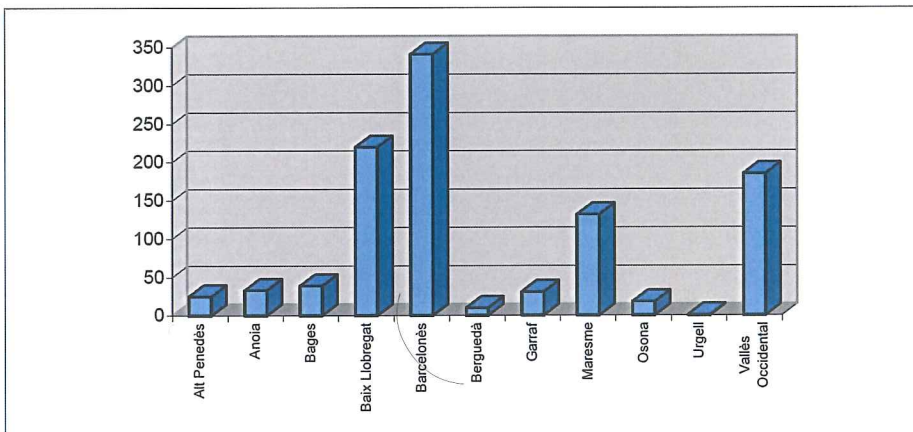

Data: 4 de juny de 2010

Font: Secció de Secretaria Acadèmica





CURS DE FORMACIÓ BÀSICA PER A POLICIES 2009-2010
Estadístiques alumnat per comarques de residència

CIRCUMSCRIPCIÓ	COMARQUES	NOMBRE ALUMNAT
Girona	Alt Empordà	25
	Baix Empordà	12
	Cerdanya	3
	Garrotxa	10
	Gironès	36
	Pla de l'Estany	3
	Ripollès	2
	Selva	32
TOTAL		123

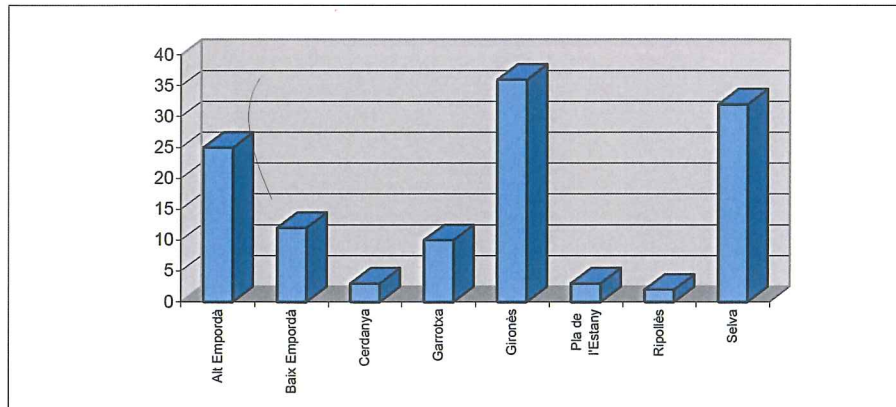

Data: 4 de juny de 2010

Font: Secció de Secretaria Acadèmica





CURS DE FORMACIÓ BÀSICA PER A POLICIES 2009-2010
Estadístiques alumnat per comarques de residència

CIRCUMSCRIPCIÓ	COMARQUES	NOMBRE ALUMNAT
Lleida	Alt Urgell	5
	Berguedà	1
	Garrigues	5
	Noguera	4
	Pallars Jussà	2
	Pla d'Urgell	4
	Segrià	28
	Solsonès	4
	Urgell	1
	Val d'Aran	1
TOTAL		55

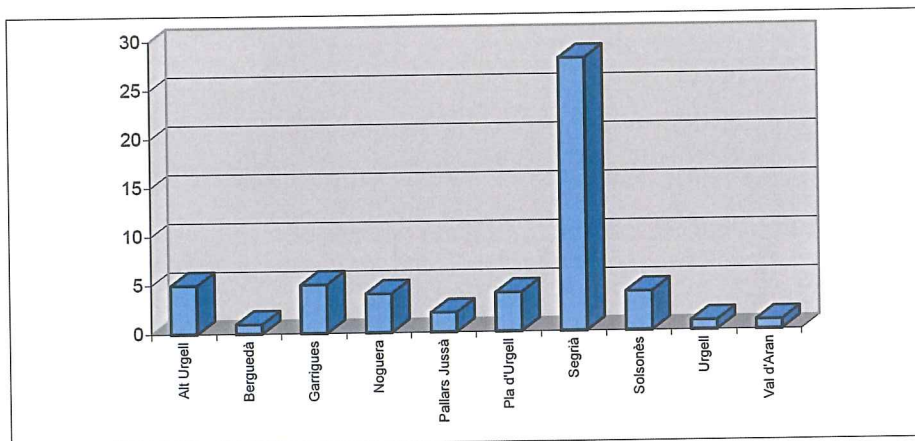

Data: 4 de juny de 2010

Font: Secció de Secretaria Acadèmica



CURS DE FORMACIÓ BÀSICA PER A POLICIES 2009-2010
Estadístiques alumnat per comarques de residència

CIRCUMSCRIPCIÓ	COMARQUES	NOMBRE ALUMNAT
Tarragona	Alt Camp	10
	Baix Camp	38
	Baix Ebre	22
	Baix Llobregat	1
	Baix Penedès	25
	Conca de Barberà	6
	Montsià	10
	Priorat	1
	Ribera d'Ebre	1
	Tarragonès	43
Terra Alta	2	
TOTAL		159

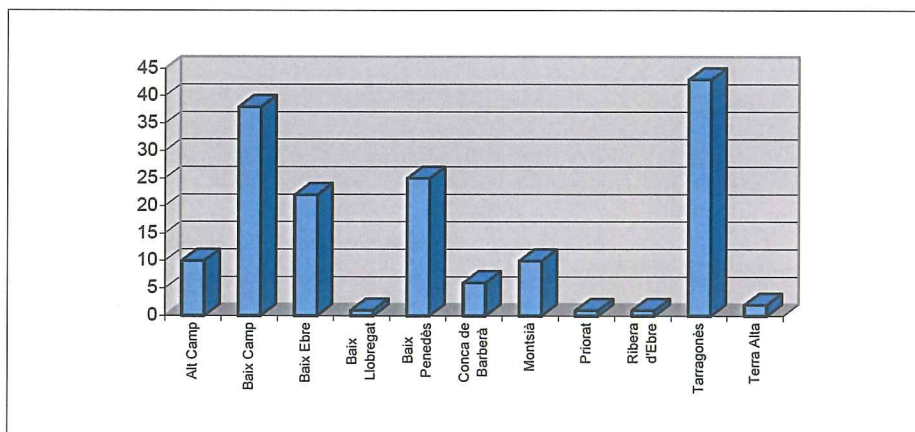

Data: 4 de juny de 2010

Font: Secció de Secretaria Acadèmica



CURS DE FORMACIÓ BÀSICA PER A POLICIES 2009-2010

Estadístiques alumnat per comarques de residència

CIRCUMSCRIPCIONS	NOMBRE ALUMNAT
BARCELONA	1.130
GIRONA	123
LLEIDA	55
TARRAGONA	159
TOTAL CATALUNYA	1.467
FORA DE CATALUNYA	7
TOTAL	1.474

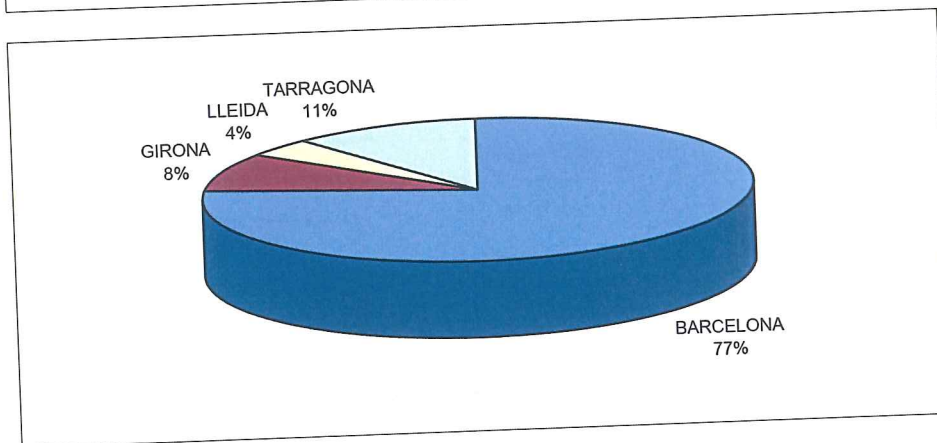
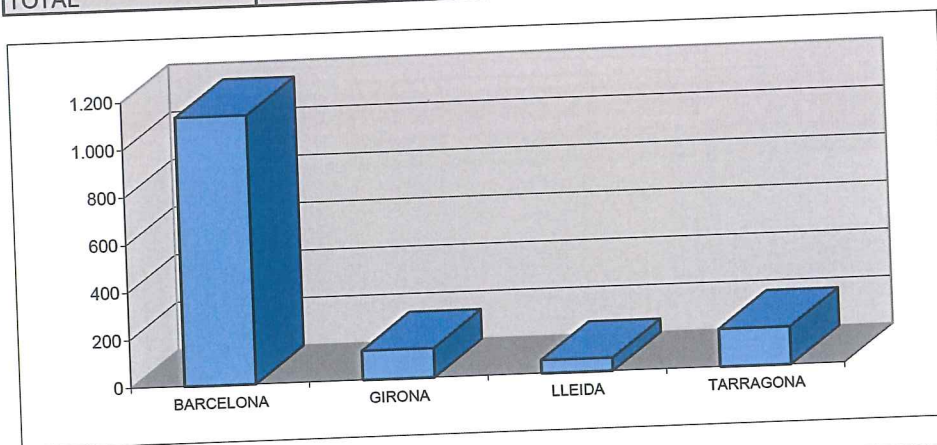

Data: 4 de juny de 2010
Font: Secció de Secretaria Acadèmica





CURS DE FORMACIÓ BÀSICA PER A POLICIES 2009-2010
Estadístiques alumnat per nivell d'estudis

Titulació	Total	%	ME	PL
EGB	249	16,89	121	128
ESO	185	12,55	108	77
Batxillerat/COU	277	18,79	176	101
FP1/CFGM	339	23,00	184	155
FP2/CFGS	240	16,28	126	114
Accés majors de 25 anys	14	0,95	3	11
Diplomatura	104	7,06	76	28
Llicenciatura	66	4,48	51	15
TOTAL:	1474	100	845	629

Data: 4 de juny de 2010
 Font: Secció de Secretària Acadèmica

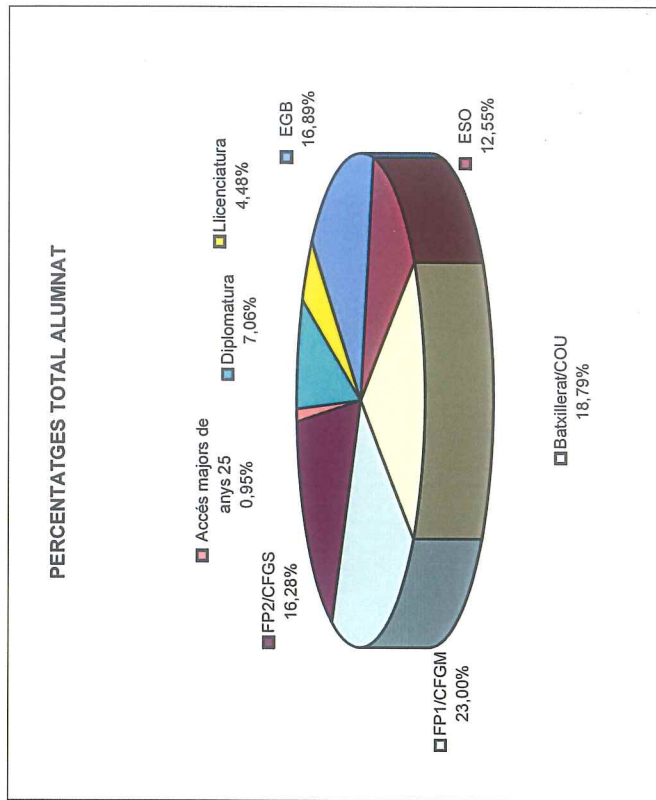
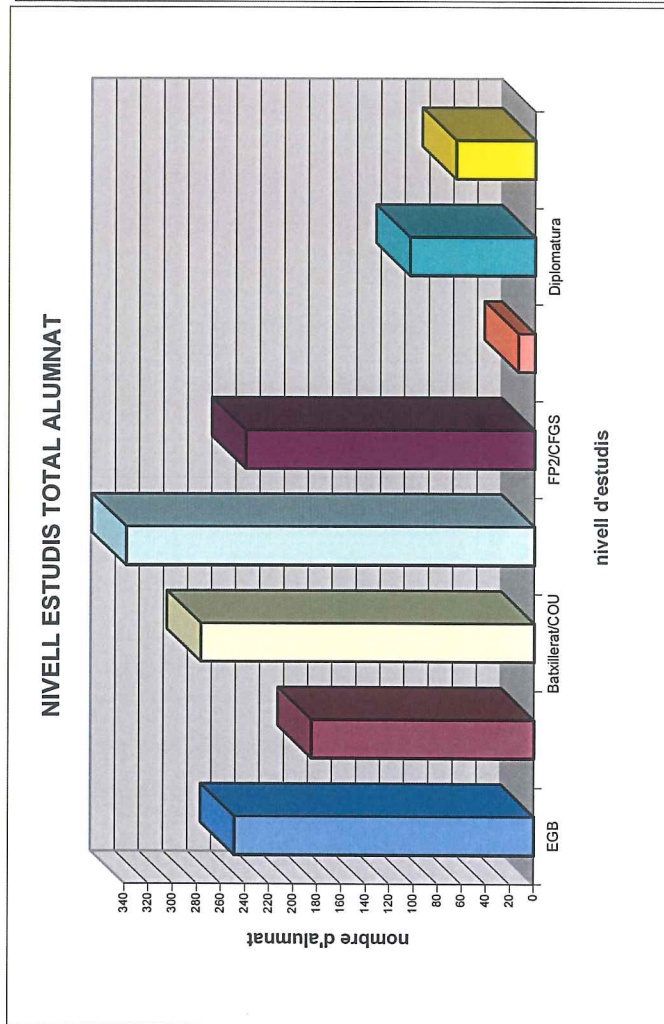

CURS DE FORMACIÓ BÀSICA PER A POLICIES 2009-2010
 Estadístiques alumnat per nivell d'estudis

Titulació	ME	%
EGB	121	14,32
ESO	108	12,78
Batxillerat	176	20,83
FP1/CFGM	184	21,78
FP2/CFGS	126	14,91
Accés majors de 25 anys	3	0,36
Diplomatura	76	8,99
Llicenciatura	51	6,04
TOTAL:	845	100

Data: 4 de juny de 2010
 Font: Secció de Secretaria Acadèmica

NIVELL ESTUDIS ME

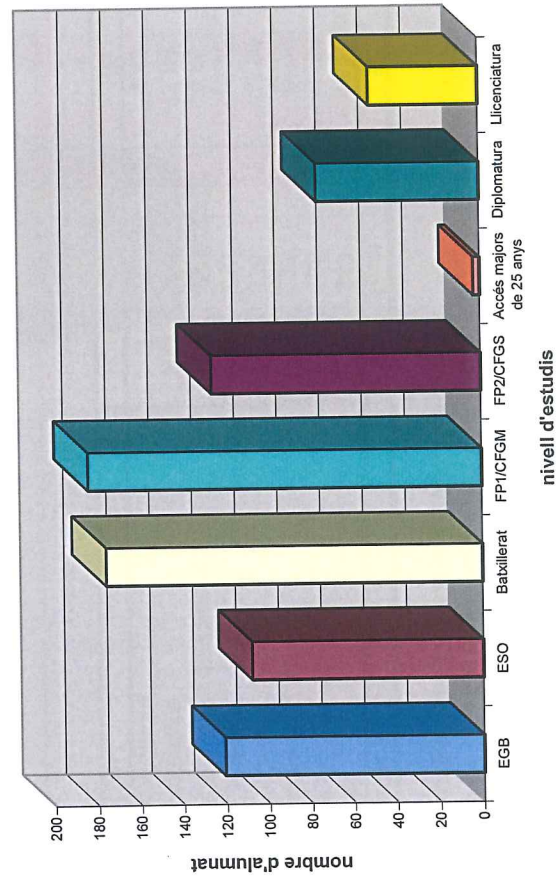

PERCENTATGE ALUMNAT ME

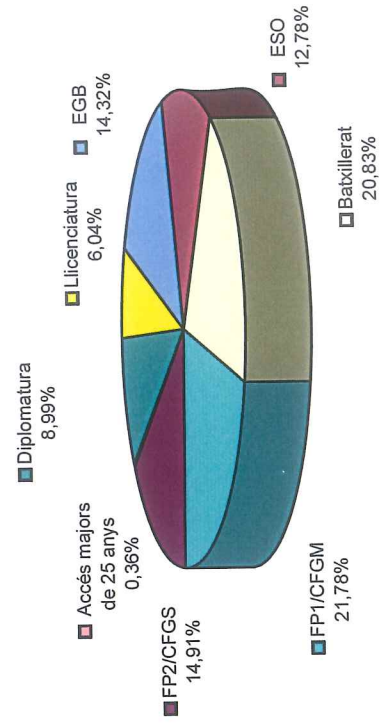



CURS DE FORMACIÓ BÀSICA PER A POLICIES 2009-2010
 Estadístiques alumnat per nivell d'estudis

Titulació	PL	%
EGB	128	20,35
ESO	77	12,24
Batxillerat	101	16,06
FP1/CFGM	155	24,64
FP2/CFGS	114	18,12
Accés majors de 25 anys	11	1,75
Diplomatura	28	4,45
Llicenciatura	15	2,38
TOTAL:	629	100

Data: 4 de juny de 2010
 Font: Secció de Secretaria Acadèmica

NIVELL ESTUDIS PL

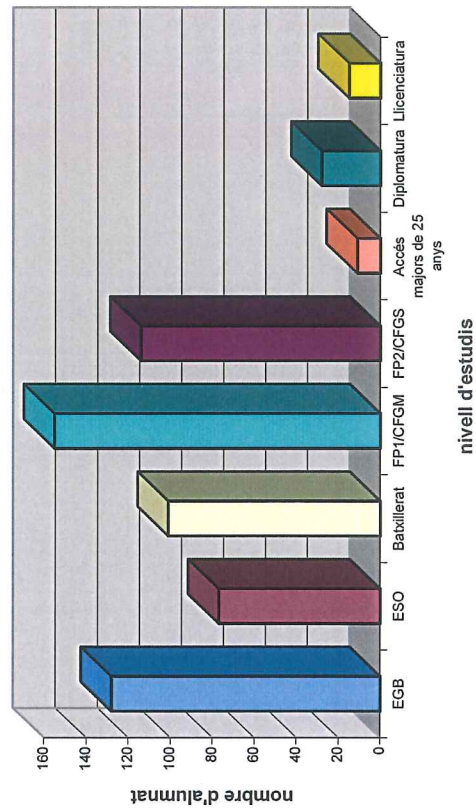

PERCENTATGES ALUMNAT PL

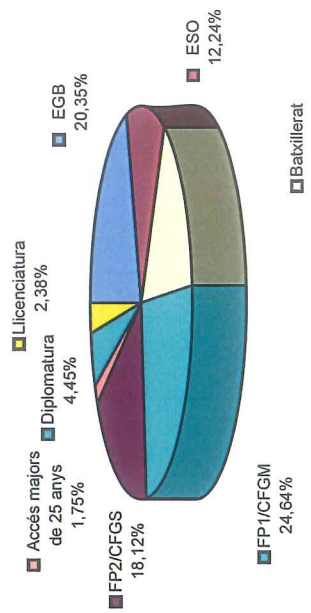



CURS DE FORMACIÓ BÀSICA PER A POLICIES 2009-2010
Estadístiques alumnat per nivell d'estudis

Titulació	% ME	% PL
EGB	14,3	20,35
ESO	12,8	12,24
Batxillerat	20,8	16,06
FP1/CFGM	21,8	24,64
FP2/CFGS	14,9	18,12
Accés majors de 25 anys	0,4	1,75
Diplomatura	9,0	4,45
Llicenciatura	6,0	2,38
TOTAL	100	100

Data: 4 de juny de 2010
 Font: Secció de Secretaria Acadèmica

ESTUDI COMPARATIU

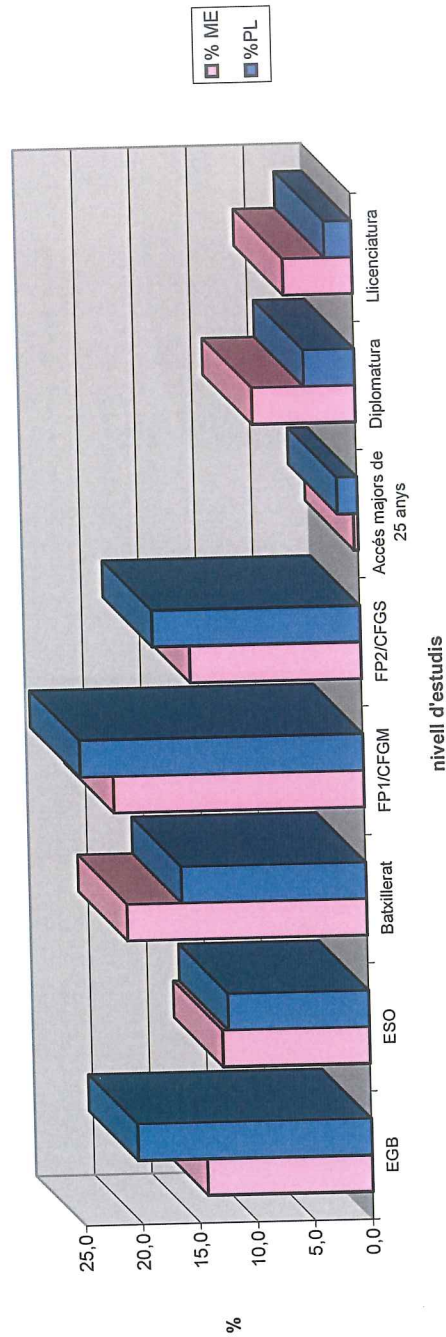



CURS DE FORMACIÓ BÀSICA PER A POLICIES 2009-2010

Estadístiques alumnat per edat *

Edat	Total	%	% Acumulat	ME	%	% Acumulat	PL	%	% Acumulat
18	1	0,07	0,07	1	0,12	0,12		0,00	0,00
19	14	0,95	1,02	12	1,42	1,54	2	0,32	0,32
20	35	2,37	3,39	26	3,08	4,62	9	1,43	1,75
21	52	3,53	6,92	44	5,21	9,82	8	1,27	3,02
22	72	4,88	11,80	60	7,10	16,92	12	1,91	4,93
23	78	5,29	17,10	56	6,63	23,55	22	3,50	8,43
24	95	6,45	23,54	64	7,57	31,12	31	4,93	13,35
25	86	5,83	29,38	54	6,39	37,51	32	5,09	18,44
26	88	5,97	35,35	52	6,15	43,67	36	5,72	24,17
27	108	7,33	42,67	56	6,63	50,30	52	8,27	32,43
28	106	7,19	49,86	60	7,10	57,40	46	7,31	39,75
29	109	7,39	57,26	58	6,86	64,26	51	8,11	47,85
30	118	8,01	65,26	63	7,46	71,72	55	8,74	56,60
31	110	7,46	72,73	57	6,75	78,46	53	8,43	65,02
32	99	6,72	79,44	55	6,51	84,97	44	7,00	72,02
33	89	6,04	85,48	49	5,80	90,77	40	6,36	78,38
34	103	6,99	92,47	50	5,92	96,69	53	8,43	86,80
35	50	3,39	95,86	28	3,31	100,00	22	3,50	90,30
36	19	1,29	97,15		0,00	100,00	19	3,02	93,32
37	12	0,81	97,96		0,00	100,00	12	1,91	95,23
38	14	0,95	98,91		0,00	100,00	14	2,23	97,46
39	4	0,27	99,19		0,00	100,00	4	0,64	98,09
40	4	0,27	99,46		0,00	100,00	4	0,64	98,73
41	1	0,07	99,53		0,00	100,00	1	0,16	98,89
42	1	0,07	99,59		0,00	100,00	1	0,16	99,05
43	2	0,14	99,73		0,00	100,00	2	0,32	99,36
44	1	0,07	99,80		0,00	100,00	1	0,16	99,52
45	2	0,14	99,93		0,00	100,00	2	0,32	99,84
48	1	0,07	100,00		0,00	100,00	1	0,16	100,00
TOTAL	1474	100,00		845	100,00		629	100,00	
MITJANA DE L'EDAT	28,4			27,4			29,8		

* Edat a 21 de setembre de 2009

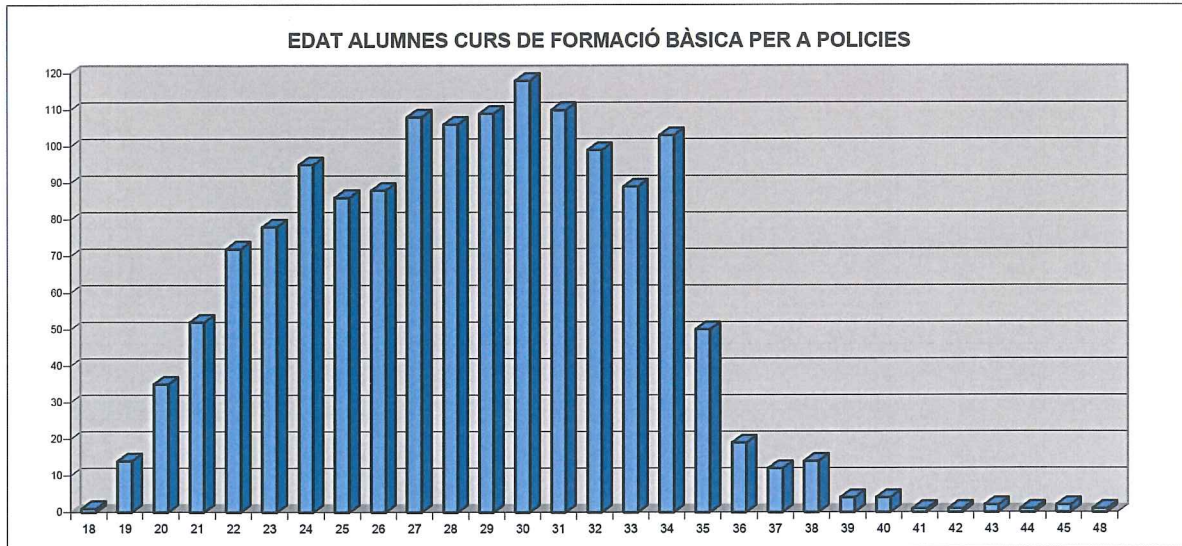



CURS DE FORMACIÓ BÀSICA PER A POLICIES 2009-2010
Estadístiques alumnat per edat *

Edat	ME	%	Edat	PL	%
18	1	0,12	18	0	0,00
19	12	1,42	19	2	0,32
20	26	3,08	20	9	1,43
21	44	5,21	21	8	1,27
22	60	7,10	22	12	1,91
23	56	6,63	23	22	3,50
24	64	7,57	24	31	4,93
25	54	6,39	25	32	5,09
26	52	6,15	26	36	5,72
27	56	6,63	27	52	8,27
28	60	7,10	28	46	7,31
29	58	6,86	29	51	8,11
30	63	7,46	30	55	8,74
31	57	6,75	31	53	8,43
32	55	6,51	32	44	7,00
33	49	5,80	33	40	6,36
34	50	5,92	34	53	8,43
35	28	3,31	35	22	3,50
36	0	0,00	36	19	3,02
37	0	0,00	37	12	1,91
38	0	0,00	38	14	2,23
39	0	0,00	39	4	0,64
40	0	0,00	40	4	0,64
41	0	0,00	41	1	0,16
42	0	0,00	42	1	0,16
43	0	0,00	43	2	0,32
44	0	0,00	44	1	0,16
45	0	0,00	45	2	0,32
48	0	0,00	48	1	0,16
Total	845	100,00	Total	629	100,00

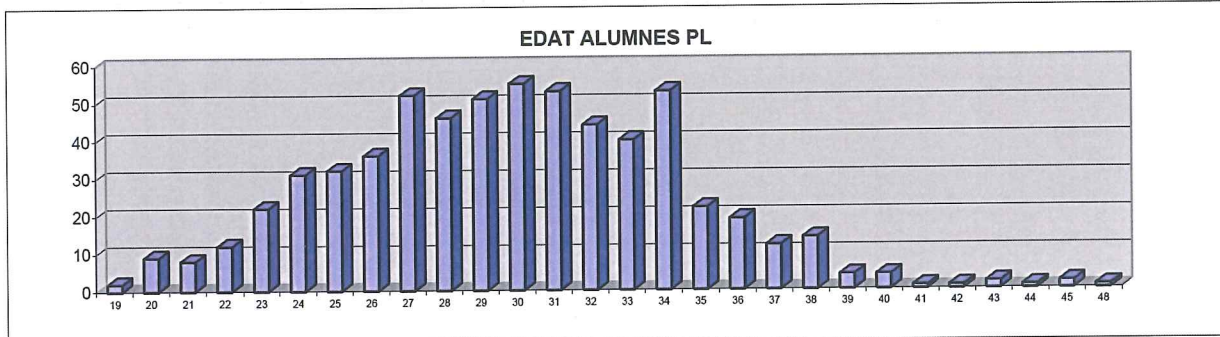
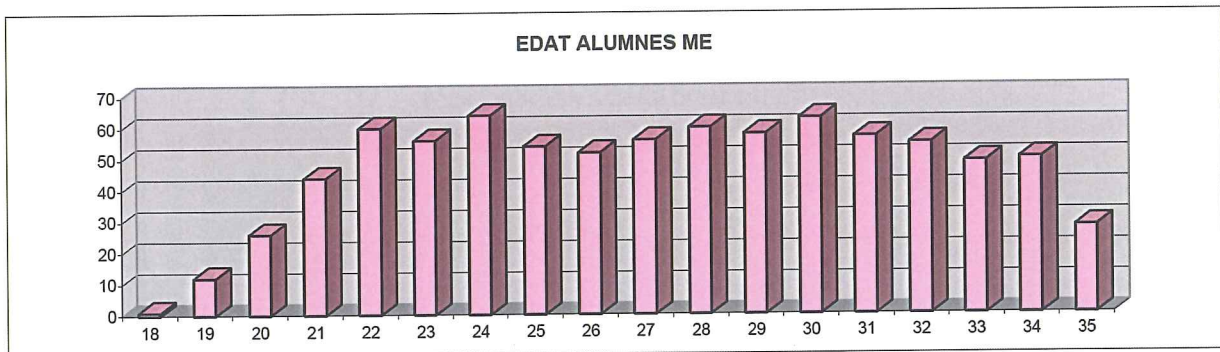

Data: 4 de juny de 2010
Font: Secció de Secretaria Acadèmica





CURS DE FORMACIÓ BÀSICA PER A POLICIES 2009-2010
 Estadístiques alumnat per edat *

Edat	%ME	%PL
18	0,12	0,00
19	1,42	0,32
20	3,08	1,43
21	5,21	1,27
22	7,10	1,91
23	6,63	3,50
24	7,57	4,93
25	6,39	5,09
26	6,15	5,72
27	6,63	8,27
28	7,10	7,31
29	6,86	8,11
30	7,46	8,74
31	6,75	8,43
32	6,51	7,00
33	5,80	6,36
34	5,92	8,43
35	3,31	3,50
36	0,00	3,02
37	0,00	1,91
38	0,00	2,23
39	0,00	0,64
40	0,00	0,64
41	0,00	0,16
42	0,00	0,16
43	0,00	0,32
44	0,00	0,16
45	0,00	0,32
48	0,00	0,16

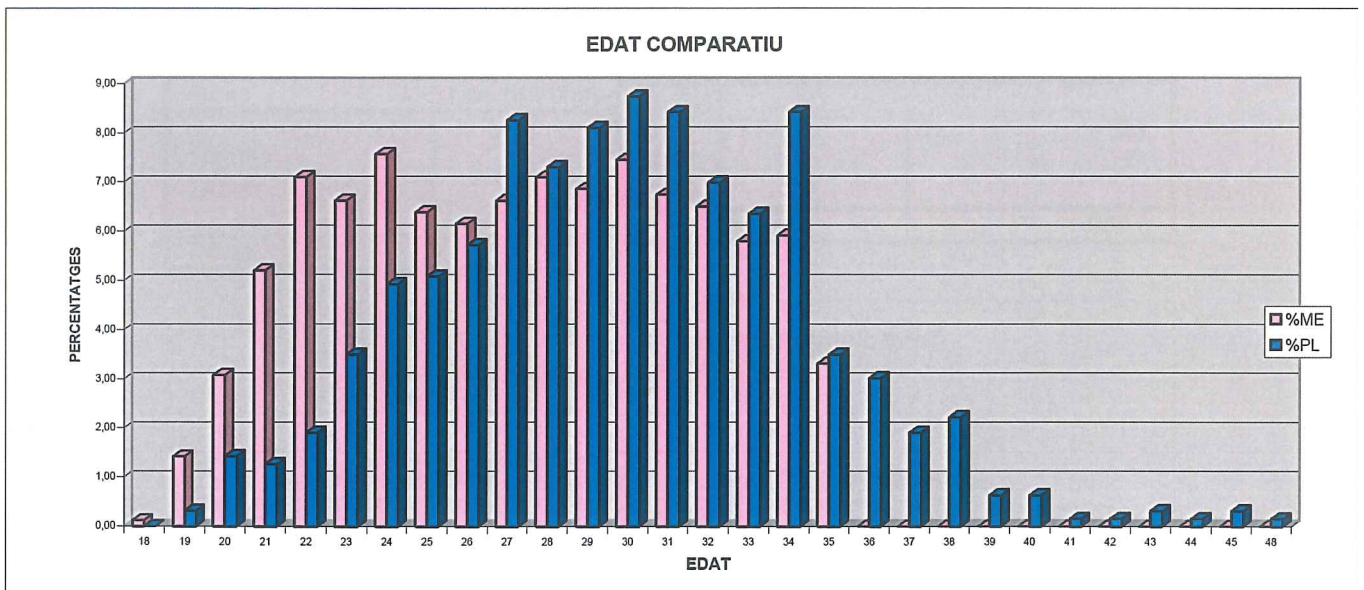



CURS DE FORMACIÓ BÀSICA PER A POLICIES 2009-2010
Estadístiques alumnat per sexe i per cos

Sexe	Nombre d'alumnat
Homes	1161
Dones	313
Total	1474

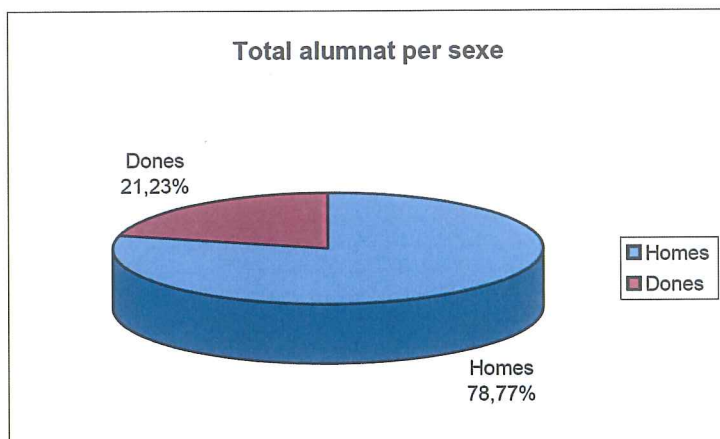

Cos	Nombre d'alumnat
ME	845
PL	629
Total	1474

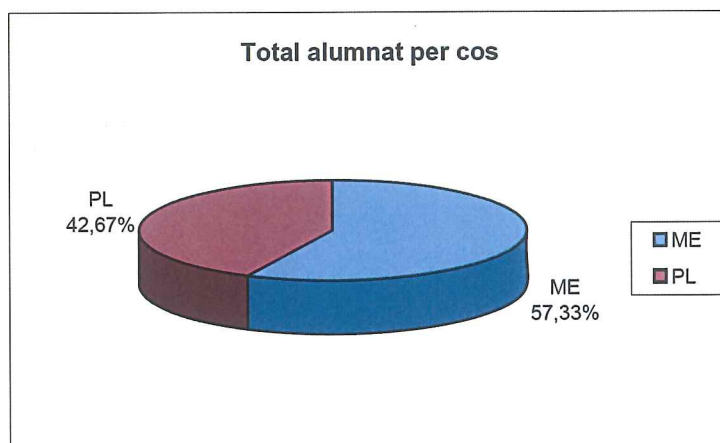

Font: Secció de Secretaria Acadèmica
Data: 4 de juny de 2010





CURS DE FORMACIÓ BÀSICA PER A POLICIES 2009-2010 Estadístiques alumnat per sexe i per cos

Sexe	Nombre d'alumnat ME
Homes	602
Dones	243
Total	845

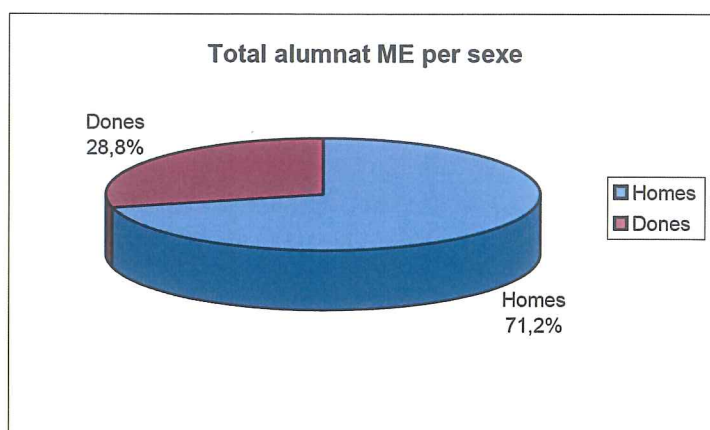

Sexe	Nombre d'alumnat PL
Homes	559
Dones	70
Total	629

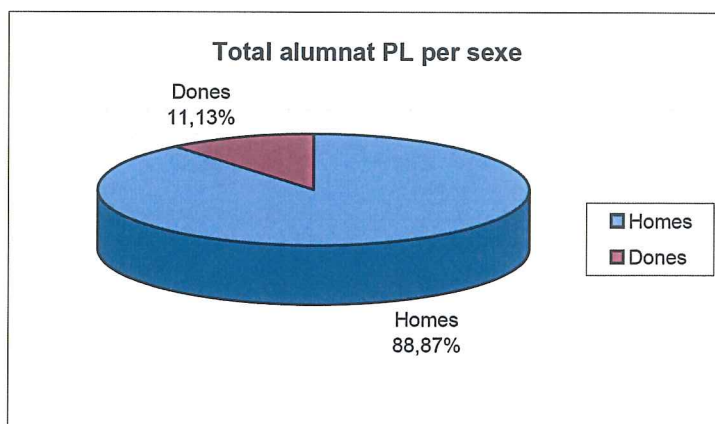

Font: Secció de Secretaria Acadèmica

Data: 4 de juny de 2010





CURS DE FORMACIÓ BÀSICA PER A POLICIES 2009-2010
Estadístiques alumnat per lloc de naixement

LLOC DE NAIXEMENT	ME	PL	TOTAL
ANGOLA		1	1
ARGENTINA	3	1	4
COREA DEL SUD		1	1
FRANÇA	2	1	3
GRAN BRETANYA	1		1
GUINEA EQUATORIAL		1	1
MARROC	1	2	3
PERÚ		1	1
POLÒNIA	1		1
ROMANIA	1		1
SUÏSSA	1		1
VENEÇUELA		1	1
XILE	2		2
TOTAL ALTRES PAÏSOS	12	9	21
NASCUTS A L'ESTAT ESPANYOL	833	620	1.453
TOTAL			1.474

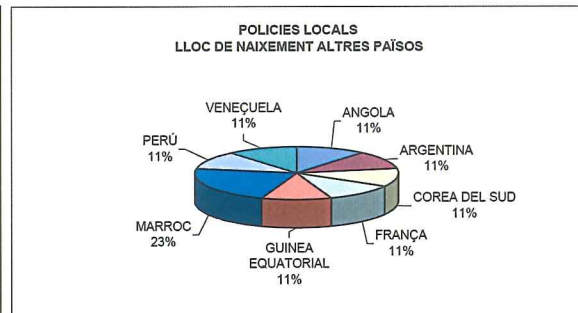
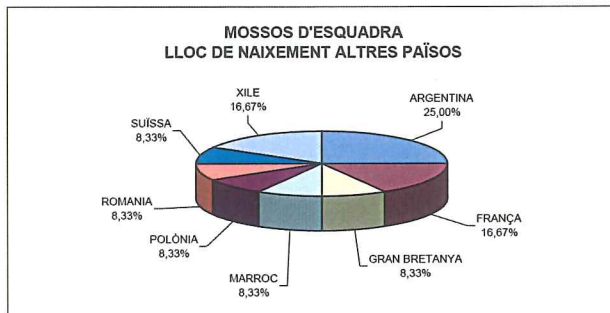
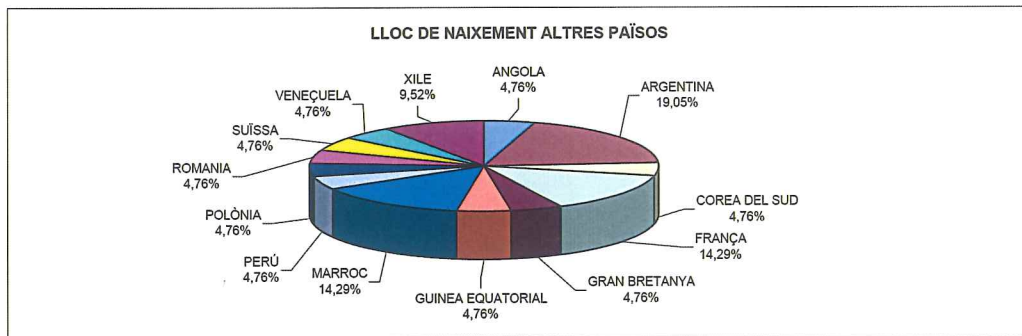
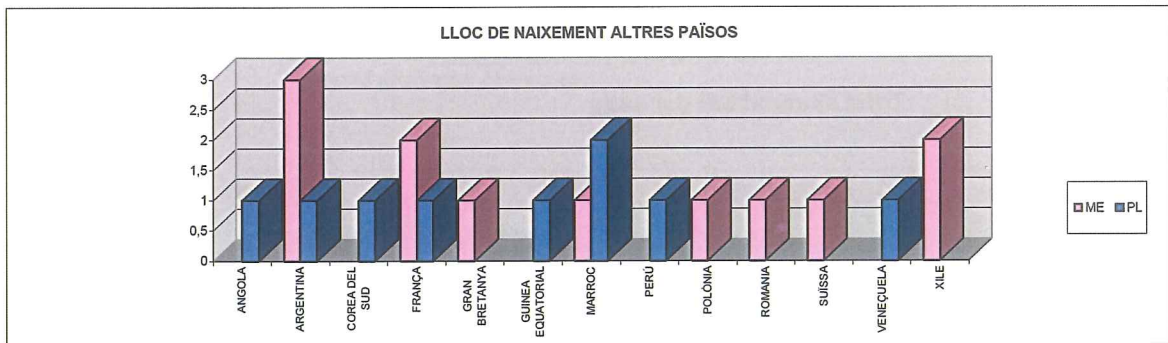



CURS DE FORMACIÓ BÀSICA PER A POLICIES 2009-2010
Ajuntaments amb aspirants a agents de Policia Local

Núm.	Ajuntament	Nombre d'aspirants
1	Abrera	3
2	Alcanar	1
3	Alella	3
4	Altafulla	1
5	Ametlla de Mar, l'	4
6	Amposta	1
7	Arboç, l'	1
8	Arbúcies	1
9	Arenys de Mar	2
10	Badalona	28
11	Balaguer	2
12	Banyoles	2
13	Barcelona	231
14	Berga	3
15	Bigues i Riells	2
16	Bisbal d'Empordà, la	2
17	Borges Blanques, les	1
18	Cabrera de Mar	1
19	Cabrils	1
20	Calafell	4
21	Caldes de Malavella	2
22	Caldes de Montbui	2
23	Calonge	1
24	Canet de Mar	2
25	Canovelles	4
26	Capellades	1
27	Cardedeu	2
28	Cardona	2
29	Castellar del Vallès	1
30	Castellbisbal	3
31	Castelldefels	3
32	Castelló d'Empúries	1
33	Corbera de Llobregat	1
34	Cubelles	2
35	Deltebre	2
36	Esparreguera	3
37	Esplugues de Llobregat	1
38	Franqueses del Vallès, les	2
39	Garriga, la	2
40	Gavà	3
41	Gelida	1
42	Girona	3
43	Hospitalet de Llobregat, l'	17
44	Igualada	2
45	Jonquera, la	1
46	Llagosta, la	2
47	Llagostera	1
48	Llançà	1
49	Lleida	8
50	Lliçà d'Amunt	2
51	Llinars del Vallès	1
52	Lloret de Mar	11
53	Malgrat de Mar	2
54	Manlleu	1
55	Manresa	6
56	Martorell	2
57	Masnou, el	2
58	Masquefa	1
59	Mataró	12
60	Moià	1



Núm.	Ajuntament	Nombre d'aspirants
61	Molins de Rei	5
62	Montblanc	2
63	Montgat	1
64	Montornès del Vallès	5
65	Mont-roig del Camp	4
66	Navàs	1
67	Olesa de Montserrat	2
68	Olot	3
69	Palafrugell	2
70	Palamós	1
71	Palau-solità i Plegamans	2
72	Palma de Cervelló, la	4
73	Papiol, el	2
74	Parets del Vallès	1
75	Piera	3
76	Prat de Llobregat, el	5
77	Ripoll	1
78	Roca del Vallès, la	2
79	Roquetes	1
80	Roses	6
81	Salou	5
82	Salt	4
83	Sant Adrià de Besòs	2
84	Sant Andreu de la Barca	2
85	Sant Andreu de Llavaneres	2
86	Sant Antoni de Vilamajor	1
87	Sant Cebrià de Vallalta	1
88	Sant Celoni	1
89	Sant Climent de Llobregat	1
90	Sant Esteve Sesrovires	2
91	Sant Feliu de Llobregat	2
92	Sant Fruitós de Bages	3
93	Sant Jaume d'Enveja	1
94	Sant Joan Despí	12
95	Sant Pere de Ribes	5
96	Sant Pol de Mar	2
97	Sant Quirze del Vallès	2
98	Sant Sadurní d'Anoia	2
99	Sant Vicenç dels Horts	2
100	Santa Coloma de Farners	2
101	Santa Coloma de Gramenet	1
102	Santa Cristina d'Aro	1
103	Santa Eulàlia de Ronçana	1
104	Santa Margarida de Montbui	1
105	Santa Margarida i els Monjos	1
106	Santa Maria de Palautordera	2
107	Santa Perpètua de Mogoda	2
108	Santa Susanna	1
109	Santpedor	1
110	Sentmenat	1
111	Seu d'Urgell, la	1
112	Sils	1
113	Sitges	6
114	Solsona	1
115	Súria	1
116	Tarragona	8
117	Tàrrrega	1
118	Teià	1
119	Terrassa	22
120	Tona	1
121	Tordera	3
122	Torelló	2
123	Torredembarra	2
124	Torrelles de Llobregat	1
125	Torroella de Montgrí	2
126	Tortosa	5
127	Uldecona	1
128	Vacarisses	1
129	Vallirana	2
130	Valls	4



Núm.	Ajuntament	Nombre d'aspirants
131	Vandellòs i l'Hospitalet de l'Infant	1
132	Vendrell, el	6
133	Vic	3
134	Viladecans	13
135	Vilanova del Camí	2
136	Vilanova del Vallès	2
137	Vila-seca	3
138	Vilassar de Dalt	1
139	Vilassar de Mar	2
TOTAL		629

Font: Secció de Secretaria Acadèmica

Data: 4 de juny de 2010

